

月 報

2 0 1 9

8

VOL. 578

岐阜市中央卸売市場

〒500-8263

岐阜市茜部新所2丁目5番地

電 話 (058) 271-1341

FAX (058) 271-1344

卸 売 業 者 一 覧 表

| | 卸 売 業 者 名 | 商 号 | 資本金 | 代 表 者 名 |
|------------------|--|--|--------------|---------|
| 青 果 部 | 岐果岐阜青果株式会社 |  | 千円 60,000 | 古澤順司 |
| | 岐阜中央青果株式会社 |  | 60,000 | 岡部宏行 |
| 水 産 物 部 | 株式会社 岐阜魚介 |  | 80,000 | 大野悟朗 |
| | 岐阜丸魚 <small>株式</small> <small>会社</small> |  | 60,000 | 木村順次 |

部 類 別 取 扱 高

単位 数量 = K g , 金額 = 円

| 部 類 | 区 分 種 別 | 月 別 比 較 | | | | | | | | |
|------------------|------------------|--------------------------|---------------|------------|------------------------------|---------------|------------|---------------|-----|--|
| | | 本 月 (21 日) (21 日) | | | 前 年 同 月 (21 日) (21 日) | | | 前年同月を100とする指数 | | |
| | | 数 量 | 金 額 | 平 均 単 価 | 数 量 | 金 額 | 平 均 単 価 | 数 量 | 金 額 | |
| 青 果 部 | 野 菜 | 14,477,715 | 2,981,561,825 | 206 | 13,531,318 | 3,286,182,261 | 243 | 107 | 91 | |
| | 果 実 | 2,912,122 | 1,086,771,693 | 373 | 2,476,135 | 1,011,475,010 | 408 | 118 | 107 | |
| | 小 計 | 17,389,837 | 4,068,333,518 | 234 | 16,007,453 | 4,297,657,271 | 268 | 109 | 95 | |
| 水 産 物 部 | 鮮 魚 | 204,822 | 300,220,122 | 1,466 | 231,369 | 318,445,512 | 1,376 | 89 | 94 | |
| | 冷 凍 魚 | 229,273 | 237,489,873 | 1,036 | 253,125 | 225,302,467 | 890 | 91 | 105 | |
| | 加 工 水 産 物 | 542,490 | 208,515,569 | 384 | 606,140 | 229,706,917 | 379 | 89 | 91 | |
| | 小 計 | 976,585 | 746,225,564 | 764 | 1,090,634 | 773,454,896 | 709 | 90 | 96 | |
| 合 計 | | 18,366,422 | 4,814,559,082 | 262 | 17,098,087 | 5,071,112,167 | 297 | 107 | 95 | |

月別取扱数量・金額の動き

令和元年 平成30年 数量 数量 平均価格 平均価格

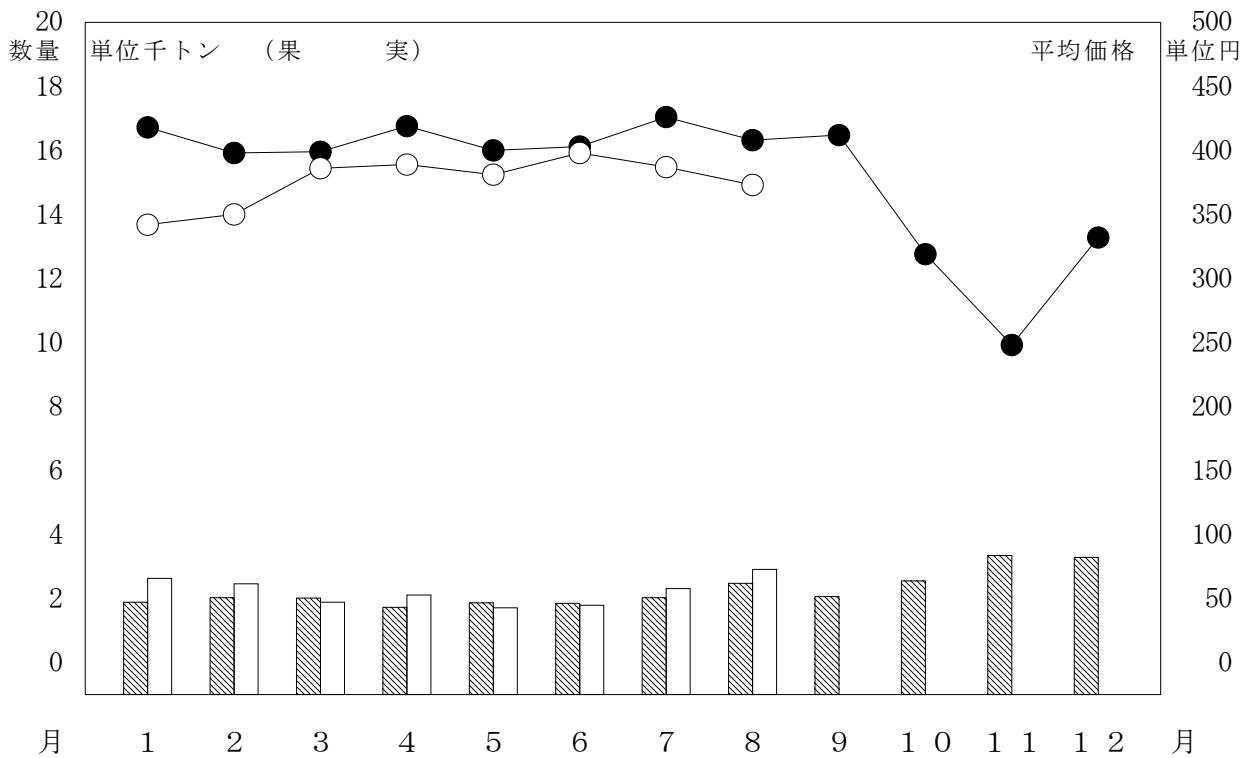
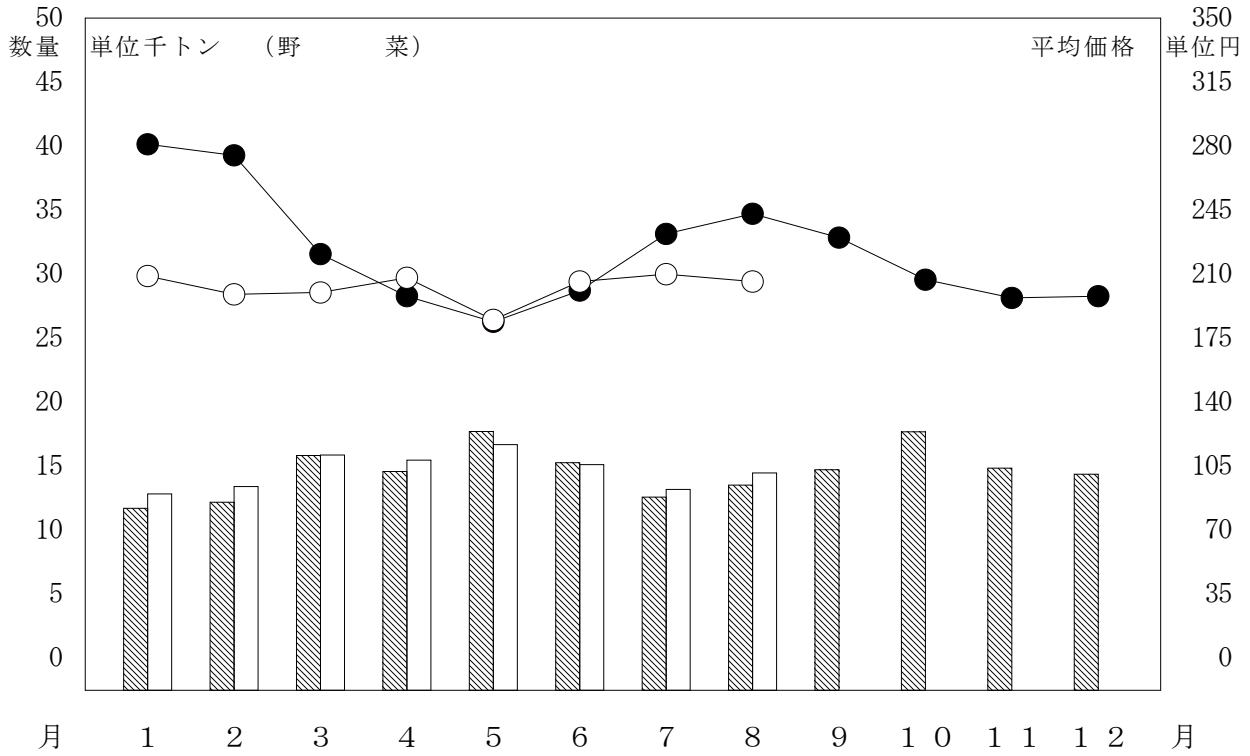

月別取扱数量・金額の動き

令和元年 平成30年 数量 数量 平均価格 平均価格

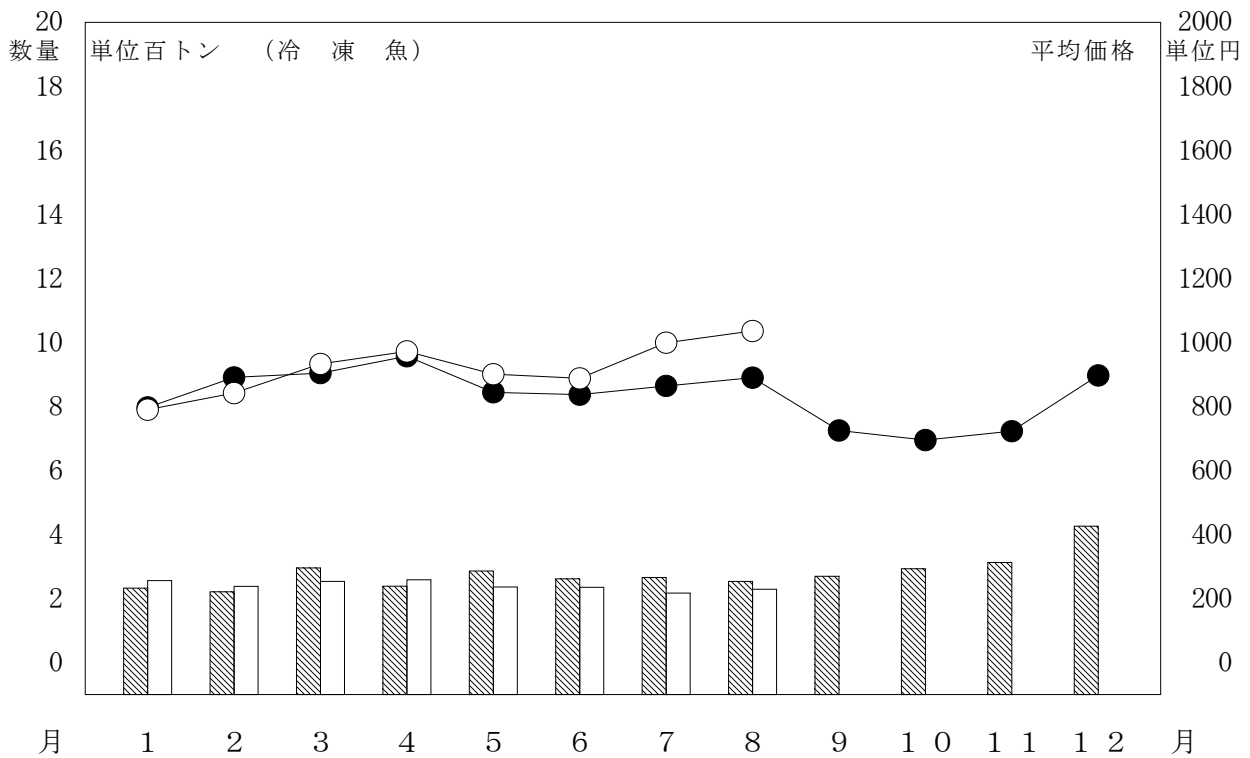
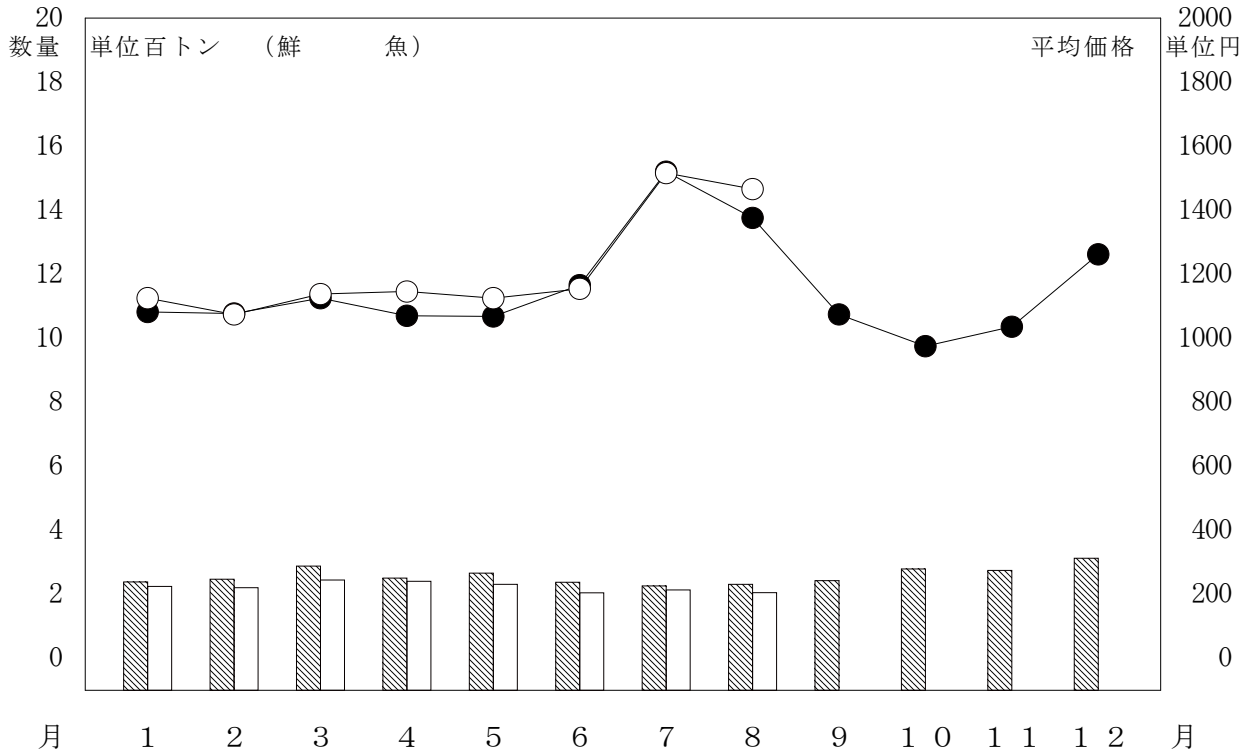

月別取扱数量・金額の動き

令和元年 平成30年 数量 数量 平均価格 平均価格

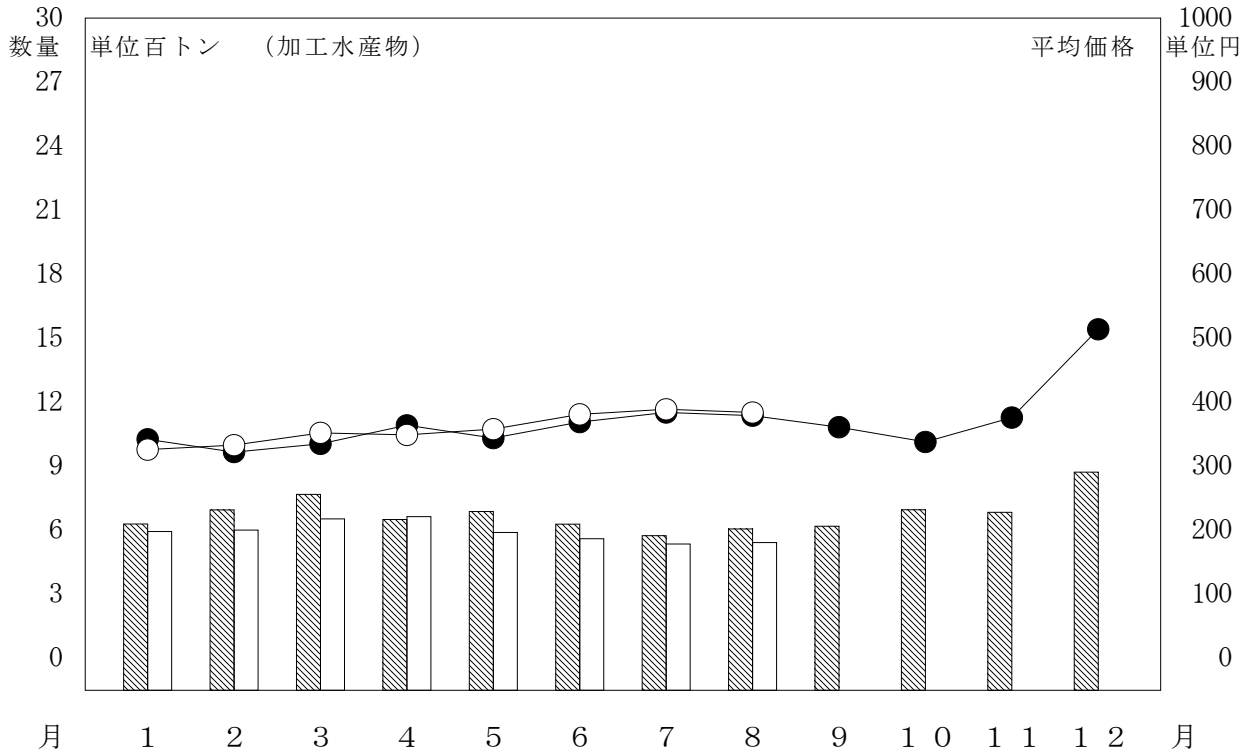

主要品目別対前年対比表 (野菜)

単位 数量 = K g , 金額 = 円 比率 = %

| 品目 | 区分 | 全体比 | | | 前年同月 | | | 前年同月比 | | | |
|--------|----|------------|---------------|------|-------|-------|------------|---------------|-----|-------|-------|
| | | 数量 | 金額 | 平均価格 | 数量 | 金額 | 平均価格 | 数量 | 金額 | | |
| 合 計 | | 14,477,715 | 2,981,561,825 | 206 | 100.0 | 100.0 | 13,531,318 | 3,286,182,261 | 243 | 107.0 | 91.0 |
| たまねぎ | | 2,150,286 | 189,604,685 | 88 | 14.9 | 6.4 | 1,836,366 | 197,816,828 | 108 | 117.0 | 96.0 |
| だいこん | | 1,908,362 | 180,275,549 | 94 | 13.2 | 6.0 | 2,208,574 | 242,431,987 | 110 | 86.0 | 74.0 |
| キャベツ | | 1,357,498 | 154,485,711 | 114 | 9.4 | 5.2 | 1,544,635 | 169,493,720 | 110 | 88.0 | 91.0 |
| 人 参 | | 1,041,011 | 96,882,016 | 93 | 7.2 | 3.2 | 952,131 | 127,558,087 | 134 | 109.0 | 76.0 |
| 馬鈴薯 | | 951,777 | 112,569,328 | 118 | 6.6 | 3.8 | 785,497 | 89,766,392 | 114 | 121.0 | 125.0 |
| トマト | | 793,933 | 183,470,786 | 231 | 5.5 | 6.2 | 539,601 | 205,900,346 | 382 | 147.0 | 89.0 |
| 白 菜 | | 782,954 | 67,206,844 | 86 | 5.4 | 2.3 | 601,270 | 80,123,094 | 133 | 130.0 | 84.0 |
| レタス | | 658,220 | 94,361,599 | 143 | 4.5 | 3.2 | 739,955 | 107,683,768 | 146 | 89.0 | 88.0 |
| な す | | 630,099 | 205,195,083 | 326 | 4.4 | 6.9 | 720,282 | 231,581,477 | 322 | 87.0 | 89.0 |
| 胡 瓜 | | 460,754 | 135,396,867 | 294 | 3.2 | 4.5 | 438,716 | 188,054,974 | 429 | 105.0 | 72.0 |
| とうもろこし | | 384,215 | 79,172,508 | 206 | 2.7 | 2.7 | 184,442 | 51,247,585 | 278 | 208.0 | 154.0 |
| 南 瓜 | | 351,453 | 70,467,416 | 201 | 2.4 | 2.4 | 278,816 | 92,695,728 | 332 | 126.0 | 76.0 |
| 白ねぎ | | 188,010 | 60,529,032 | 322 | 1.3 | 2.0 | 186,847 | 77,733,173 | 416 | 101.0 | 78.0 |
| ピーマン | | 164,369 | 64,035,773 | 390 | 1.1 | 2.1 | 125,095 | 75,021,574 | 600 | 131.0 | 85.0 |
| 桃太郎トマト | | 151,308 | 30,387,042 | 201 | 1.0 | 1.0 | 155,379 | 59,577,066 | 383 | 97.0 | 51.0 |

品目別数量 14,477,715 K g

品目別金額 2,981,561,825 円

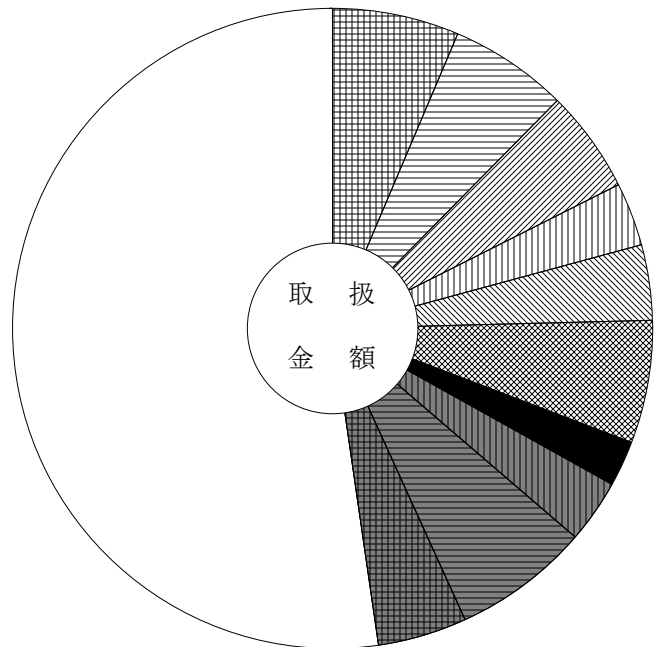
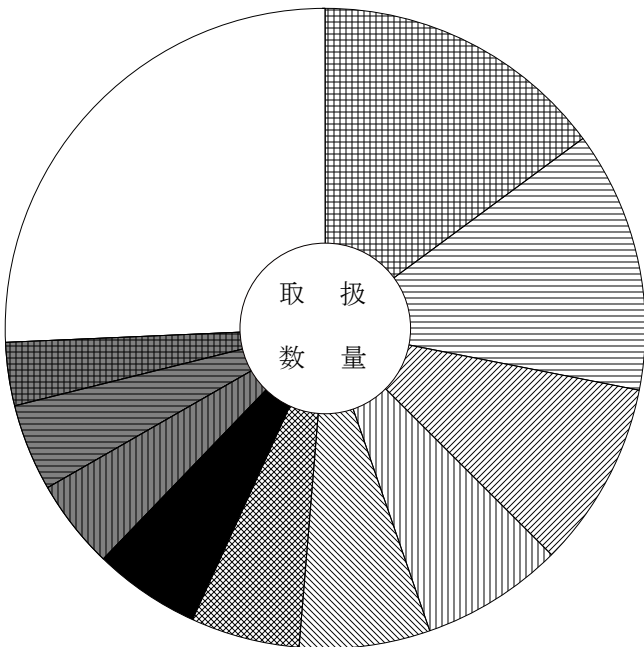

| | | | | | |
|--|------|-------------|--|-------|--------------|
| | たまねぎ | 14.9 (6.4) | | 白 菜 | 5.4 (2.3) |
| | だいこん | 13.2 (6.0) | | レタス | 4.5 (3.2) |
| | キャベツ | 9.4 (5.2) | | な す | 4.4 (6.9) |
| | 人 参 | 7.2 (3.2) | | 胡 瓜 | 3.2 (4.5) |
| | 馬鈴薯 | 6.6 (3.8) | | そ の 他 | 25.7 (52.3) |
| | トマト | 5.5 (6.2) | | | |

主要品目別対前年対比表 (果 実)

単位 数量 = K g , 金額 = 円 比率 = %

| 品目 | 区分 | 全体比 | | | 前年同月 | | | 前年同月比 | | | |
|---------|----|-----------|---------------|-------|-------|-------|-----------|---------------|-------|-------|-------|
| | | 数量 | 金額 | 平均価格 | 数量 | 金額 | 平均価格 | 数量 | 金額 | | |
| 合 計 | | 2,912,122 | 1,086,771,693 | 373 | 100.0 | 100.0 | 2,476,135 | 1,011,475,010 | 408 | 118.0 | 107.0 |
| すいか | | 1,313,944 | 220,242,186 | 168 | 45.1 | 20.3 | 870,862 | 159,532,168 | 183 | 151.0 | 138.0 |
| も も | | 174,005 | 104,081,707 | 598 | 6.0 | 9.6 | 151,705 | 92,320,322 | 609 | 115.0 | 113.0 |
| 幸水なし | | 161,236 | 69,175,541 | 429 | 5.5 | 6.4 | 204,517 | 81,260,096 | 397 | 79.0 | 85.0 |
| ネット系メロン | | 121,583 | 34,506,324 | 284 | 4.2 | 3.2 | 85,605 | 26,497,800 | 310 | 142.0 | 130.0 |
| つがるりんご | | 118,910 | 44,524,124 | 374 | 4.1 | 4.1 | 216,795 | 72,994,479 | 337 | 55.0 | 61.0 |
| ハウスみかん | | 79,037 | 60,682,392 | 768 | 2.7 | 5.6 | 61,378 | 52,709,162 | 859 | 129.0 | 115.0 |
| ジョナゴールド | | 77,470 | 29,870,959 | 386 | 2.7 | 2.7 | 38,260 | 18,464,080 | 483 | 202.0 | 162.0 |
| こだま西瓜 | | 77,120 | 15,773,292 | 205 | 2.6 | 1.5 | 79,507 | 20,021,256 | 252 | 97.0 | 79.0 |
| 巨峰ぶどう | | 73,084 | 79,314,271 | 1,085 | 2.5 | 7.3 | 87,428 | 85,362,444 | 976 | 84.0 | 93.0 |
| アールスメロン | | 72,284 | 36,211,039 | 501 | 2.5 | 3.3 | 71,936 | 37,583,276 | 522 | 100.0 | 96.0 |
| ふじりんご | | 63,230 | 27,167,302 | 430 | 2.2 | 2.5 | 19,650 | 9,540,428 | 486 | 322.0 | 285.0 |
| なつっこ | | 46,604 | 26,963,813 | 579 | 1.6 | 2.5 | 28,239 | 17,808,131 | 631 | 165.0 | 151.0 |
| パインアップル | | 46,468 | 9,338,242 | 201 | 1.6 | 0.9 | 54,936 | 11,121,915 | 202 | 85.0 | 84.0 |
| 露地ぶどう | | 46,085 | 85,272,934 | 1,850 | 1.6 | 7.8 | 43,051 | 71,780,677 | 1,667 | 107.0 | 119.0 |
| デラウェア | | 45,682 | 38,016,263 | 832 | 1.6 | 3.5 | 47,387 | 37,606,742 | 794 | 96.0 | 101.0 |

品目別数量 2,912,122 K g

品目別金額 1,086,771,693 円

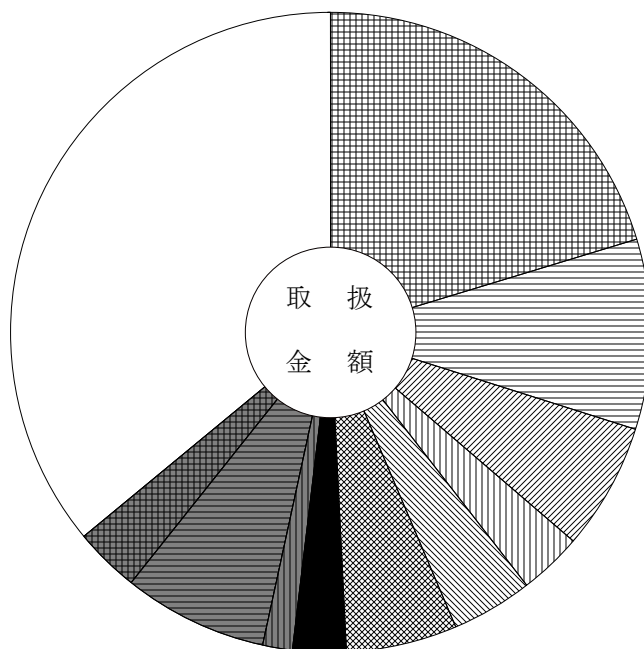
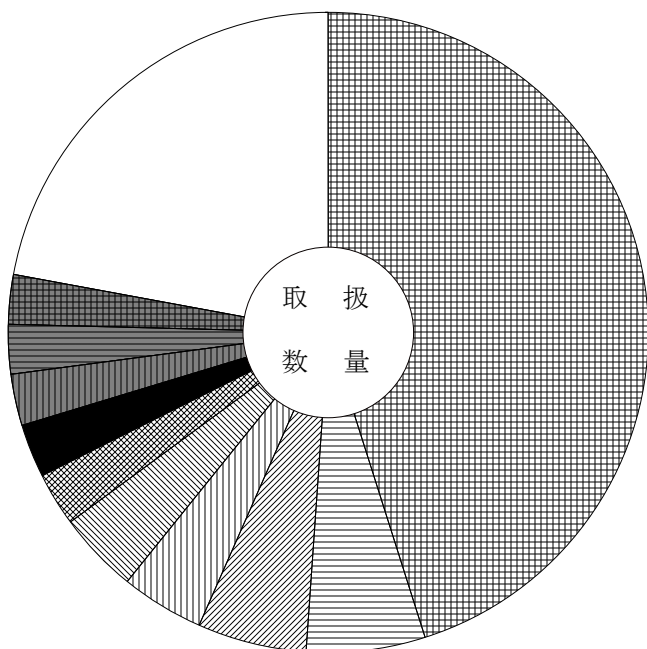

| | | | | | |
|--|---------|--------------|--|---------|--------------|
| | すいか | 45.1 (20.3) | | ジョナゴールド | 2.7 (2.7) |
| | も も | 6.0 (9.6) | | こだま西瓜 | 2.6 (1.5) |
| | 幸水なし | 5.5 (6.4) | | 巨峰ぶどう | 2.5 (7.3) |
| | ネット系メロン | 4.2 (3.2) | | アールスメロン | 2.5 (3.3) |
| | つがるりんご | 4.1 (4.1) | | そ の 他 | 22.1 (36.0) |
| | ハウスみかん | 2.7 (5.6) | | | |

主要品目別対前年対比表（鮮 魚）

単位 数量 = K g , 金額 = 円 比率 = %

| 品目 | 区分 | 全体比 | | | 前年同月 | | | 前年同月比 | | | |
|------------|----|---------|-------------|-------|-------|-------|---------|-------------|-------|-------|-------|
| | | 数量 | 金額 | 平均価格 | 数量 | 金額 | 平均価格 | 数量 | 金額 | | |
| 合 計 | | 204,822 | 300,220,122 | 1,466 | 100.0 | 100.0 | 231,369 | 318,445,512 | 1,376 | 89.0 | 94.0 |
| 養殖あゆ | | 22,020 | 31,005,881 | 1,408 | 10.8 | 10.3 | 18,967 | 27,522,092 | 1,451 | 116.0 | 113.0 |
| きわだ | | 18,509 | 29,276,155 | 1,582 | 9.0 | 9.8 | 21,148 | 30,378,717 | 1,436 | 88.0 | 96.0 |
| 養殖またい | | 13,173 | 15,348,876 | 1,165 | 6.4 | 5.1 | 12,246 | 15,330,881 | 1,252 | 108.0 | 100.0 |
| わかめ | | 10,627 | 3,812,901 | 359 | 5.2 | 1.3 | 10,023 | 3,396,601 | 339 | 106.0 | 112.0 |
| うなぎ | | 10,025 | 53,737,696 | 5,360 | 4.9 | 17.9 | 11,187 | 59,065,351 | 5,280 | 90.0 | 91.0 |
| サーモン（輸入さけ） | | 7,084 | 10,744,706 | 1,517 | 3.5 | 3.6 | 7,078 | 11,506,527 | 1,626 | 100.0 | 93.0 |
| はまち | | 6,536 | 4,163,055 | 637 | 3.2 | 1.4 | 6,014 | 4,087,032 | 680 | 109.0 | 102.0 |
| かつお | | 6,510 | 4,396,081 | 675 | 3.2 | 1.5 | 5,357 | 2,932,444 | 547 | 122.0 | 150.0 |
| めばち | | 6,318 | 10,759,687 | 1,703 | 3.1 | 3.6 | 6,213 | 9,435,958 | 1,519 | 102.0 | 114.0 |
| まぐろ | | 6,178 | 14,061,484 | 2,276 | 3.0 | 4.7 | 6,378 | 13,861,085 | 2,173 | 97.0 | 101.0 |
| まあじ | | 5,706 | 4,316,010 | 756 | 2.8 | 1.4 | 6,088 | 4,353,645 | 715 | 94.0 | 99.0 |
| ぶり | | 5,117 | 5,731,150 | 1,120 | 2.5 | 1.9 | 3,149 | 4,049,496 | 1,286 | 162.0 | 142.0 |
| さば | | 5,057 | 2,253,285 | 446 | 2.5 | 0.8 | 6,386 | 2,498,105 | 391 | 79.0 | 90.0 |
| かんぱち | | 5,038 | 9,457,301 | 1,877 | 2.5 | 3.2 | 8,311 | 11,332,913 | 1,364 | 61.0 | 83.0 |
| あさり | | 4,512 | 3,430,155 | 760 | 2.2 | 1.1 | 4,869 | 3,536,466 | 726 | 93.0 | 97.0 |

品目別数量 204,822 K g

品目別金額 300,220,122 円

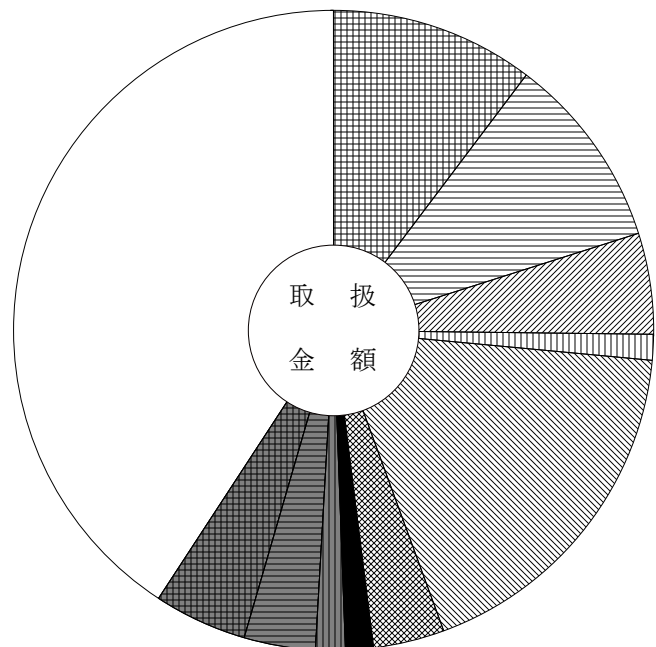
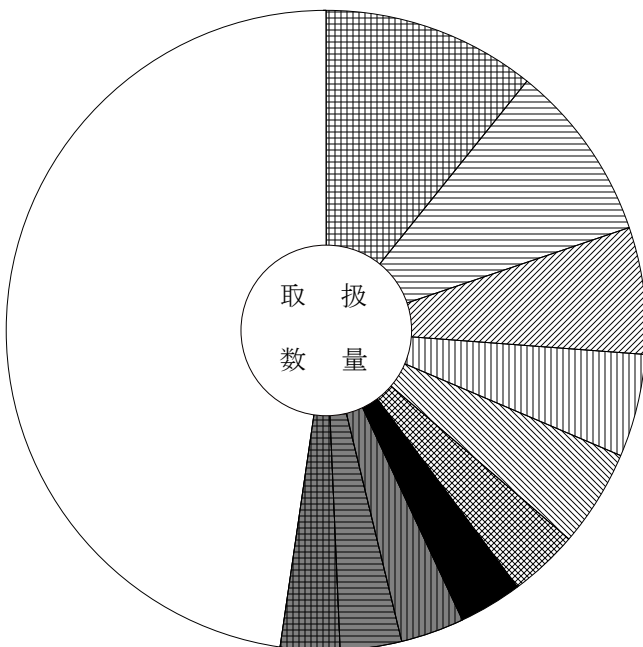

| | | | | | |
|--|------------|--------------|--|-----|--------------|
| | 養殖あゆ | 10.8 (10.3) | | はまち | 3.2 (1.4) |
| | きわだ | 9.0 (9.8) | | かつお | 3.2 (1.5) |
| | 養殖またい | 6.4 (5.1) | | めばち | 3.1 (3.6) |
| | わかめ | 5.2 (1.3) | | まぐろ | 3.0 (4.7) |
| | うなぎ | 4.9 (17.9) | | その他 | 47.7 (40.8) |
| | サーモン（輸入さけ） | 3.5 (3.6) | | | |

主要品目別対前年対比表 (冷 凍 魚)

単位 数量 = K g , 金額 = 円 比率 = %

| 品目 | 区分 | 全体比 | | | 前年同月 | | | 前年同月比 | | | |
|--------|----|---------|-------------|-------|-------|-------|---------|-------------|-------|-------|-------|
| | | 数量 | 金額 | 平均価格 | 数量 | 金額 | 平均価格 | 数量 | 金額 | | |
| 合 計 | | 229,273 | 237,489,873 | 1,036 | 100.0 | 100.0 | 253,125 | 225,302,467 | 890 | 91.0 | 105.0 |
| 冷えび | | 24,384 | 40,177,677 | 1,648 | 10.6 | 16.9 | 23,049 | 40,585,519 | 1,761 | 106.0 | 99.0 |
| 冷きわだ | | 19,071 | 26,431,512 | 1,386 | 8.3 | 11.1 | 16,744 | 23,552,735 | 1,407 | 114.0 | 112.0 |
| 冷ぎんさけ | | 16,930 | 21,758,114 | 1,285 | 7.4 | 9.2 | 15,642 | 17,423,569 | 1,114 | 108.0 | 125.0 |
| 冷さば | | 10,588 | 6,427,458 | 607 | 4.6 | 2.7 | 14,835 | 6,013,469 | 405 | 71.0 | 107.0 |
| 冷しろさけ | | 10,507 | 7,706,600 | 733 | 4.6 | 3.2 | 10,991 | 6,570,580 | 598 | 96.0 | 117.0 |
| 冷かれい | | 9,714 | 8,514,577 | 877 | 4.2 | 3.6 | 10,788 | 9,414,863 | 873 | 90.0 | 90.0 |
| 冷ずわいがに | | 9,137 | 20,973,374 | 2,295 | 4.0 | 8.8 | 12,416 | 20,748,118 | 1,671 | 74.0 | 101.0 |
| 冷うなぎ | | 8,611 | 10,637,730 | 1,235 | 3.8 | 4.5 | 13,092 | 11,488,932 | 878 | 66.0 | 93.0 |
| 冷たらばがに | | 5,200 | 8,014,302 | 1,541 | 2.3 | 3.4 | 180 | 476,064 | 2,645 | | |
| 冷まぐろ | | 4,898 | 14,468,861 | 2,954 | 2.1 | 6.1 | 7,393 | 15,869,018 | 2,146 | 66.0 | 91.0 |
| 冷かつお | | 4,044 | 3,137,976 | 776 | 1.8 | 1.3 | 4,484 | 4,061,300 | 906 | 90.0 | 77.0 |
| 冷あじ | | 2,972 | 1,356,468 | 456 | 1.3 | 0.6 | 2,620 | 1,204,599 | 460 | 113.0 | 113.0 |
| 冷あかうお | | 2,919 | 2,142,169 | 734 | 1.3 | 0.9 | 3,536 | 2,562,845 | 725 | 83.0 | 84.0 |
| 冷あゆ | | 2,653 | 3,506,317 | 1,322 | 1.2 | 1.5 | 5,220 | 5,011,589 | 960 | 51.0 | 70.0 |
| 冷さわら | | 2,336 | 2,345,521 | 1,004 | 1.0 | 1.0 | 5,922 | 3,546,986 | 599 | 39.0 | 66.0 |

品目別数量 229,273 K g

品目別金額 237,489,873 円

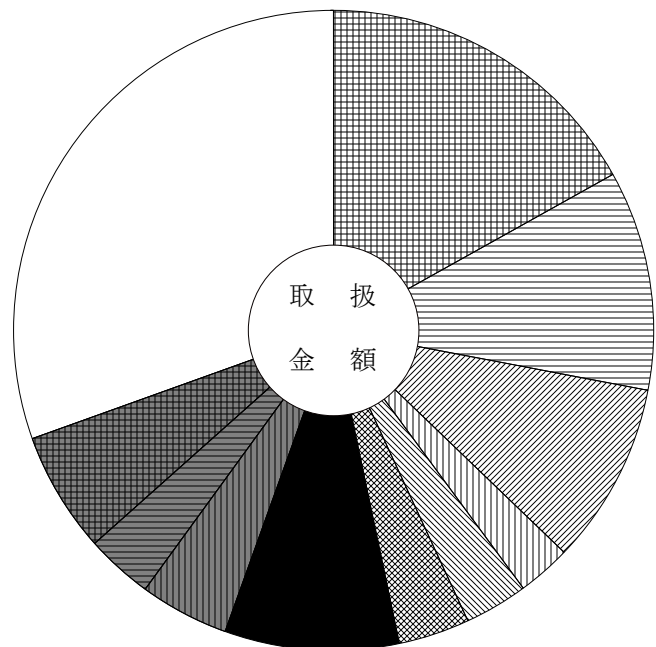
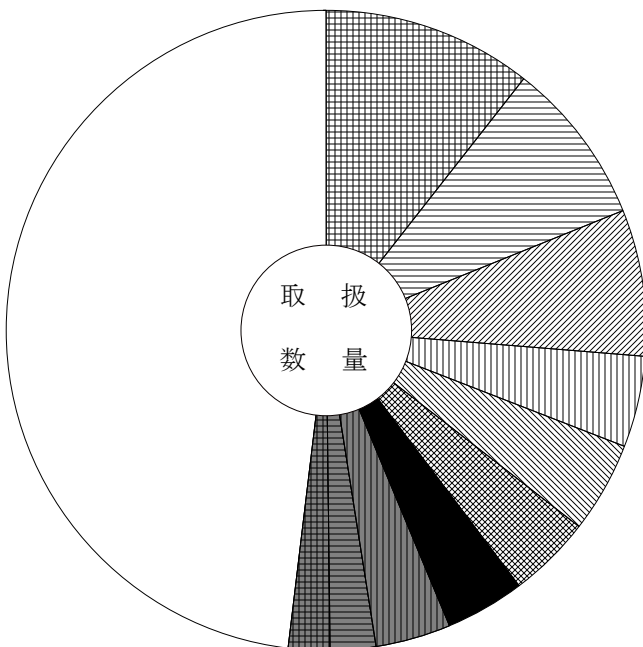

| | | | | | |
|--|-------|--------------|--|--------|--------------|
| | 冷えび | 10.6 (16.9) | | 冷ずわいがに | 4.0 (8.8) |
| | 冷きわだ | 8.3 (11.1) | | 冷うなぎ | 3.8 (4.5) |
| | 冷ぎんさけ | 7.4 (9.2) | | 冷たらばがに | 2.3 (3.4) |
| | 冷さば | 4.6 (2.7) | | 冷まぐろ | 2.1 (6.1) |
| | 冷しろさけ | 4.6 (3.2) | | そ の 他 | 48.1 (30.5) |
| | 冷かれい | 4.2 (3.6) | | | |

主要品目別対前年対比表 (加工水産物)

単位 数量 = K g , 金額 = 円 比率 = %

| 品目 | 区分 | 全体比 | | | 前年同月 | | | 前年同月比 | | | |
|--------|----|---------|-------------|-------|-------|-------|---------|-------------|-------|-------|-------|
| | | 数量 | 金額 | 平均価格 | 数量 | 金額 | 平均価格 | 数量 | 金額 | | |
| 合 計 | | 542,490 | 208,515,569 | 384 | 100.0 | 100.0 | 606,140 | 229,706,917 | 379 | 89.0 | 91.0 |
| はんぺん | | 29,371 | 8,477,185 | 289 | 5.4 | 4.1 | 33,389 | 9,804,411 | 294 | 88.0 | 86.0 |
| もずく | | 26,058 | 3,507,839 | 135 | 4.8 | 1.7 | 27,284 | 3,302,475 | 121 | 96.0 | 106.0 |
| 魚漬物 | | 22,405 | 8,936,907 | 399 | 4.1 | 4.3 | 34,756 | 10,412,424 | 300 | 64.0 | 86.0 |
| 冷凍食品 | | 21,178 | 7,325,711 | 346 | 3.9 | 3.5 | 20,209 | 7,067,862 | 350 | 105.0 | 104.0 |
| いか製品 | | 17,460 | 6,172,142 | 354 | 3.2 | 3.0 | 12,845 | 5,728,033 | 446 | 136.0 | 108.0 |
| 塩さば | | 15,227 | 7,332,970 | 482 | 2.8 | 3.5 | 14,885 | 6,587,791 | 443 | 102.0 | 111.0 |
| 干わかめ | | 13,656 | 1,317,632 | 96 | 2.5 | 0.6 | 13,719 | 1,245,067 | 91 | 100.0 | 106.0 |
| かまぼこ | | 13,338 | 4,356,837 | 327 | 2.5 | 2.1 | 14,199 | 4,968,730 | 350 | 94.0 | 88.0 |
| ちくわ | | 11,170 | 7,302,030 | 654 | 2.1 | 3.5 | 12,848 | 8,425,149 | 656 | 87.0 | 87.0 |
| 塩すけそうこ | | 11,137 | 4,761,579 | 428 | 2.1 | 2.3 | 8,826 | 3,473,918 | 394 | 126.0 | 137.0 |
| ししゃも | | 10,183 | 1,530,730 | 150 | 1.9 | 0.7 | 10,322 | 1,608,310 | 156 | 99.0 | 95.0 |
| 開干あじ | | 9,439 | 2,299,823 | 244 | 1.7 | 1.1 | 9,793 | 2,430,951 | 248 | 96.0 | 95.0 |
| むしたこ | | 9,125 | 12,292,922 | 1,347 | 1.7 | 5.9 | 9,694 | 14,054,080 | 1,450 | 94.0 | 87.0 |
| 塩ぎんさけ | | 9,054 | 8,065,333 | 891 | 1.7 | 3.9 | 11,660 | 10,498,918 | 900 | 78.0 | 77.0 |
| しらす干 | | 7,893 | 5,574,468 | 706 | 1.5 | 2.7 | 5,468 | 4,436,323 | 811 | 144.0 | 126.0 |

品目別数量 542,490 K g

品目別金額 208,515,569 円

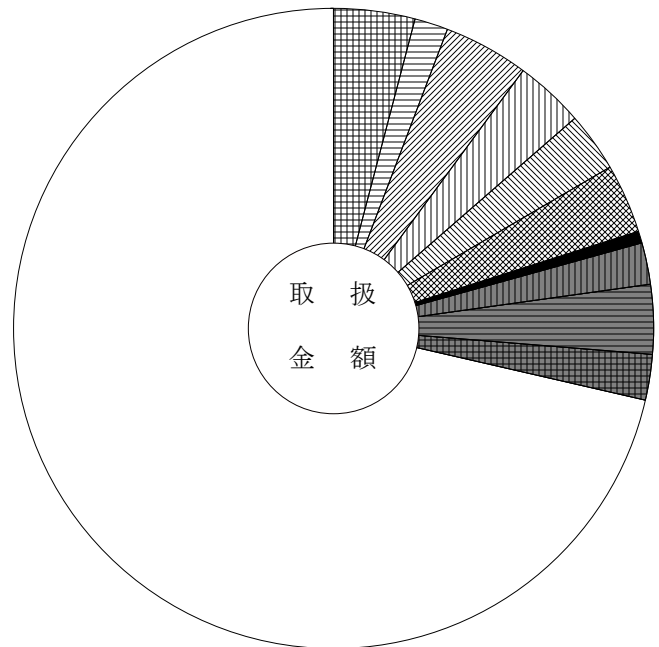
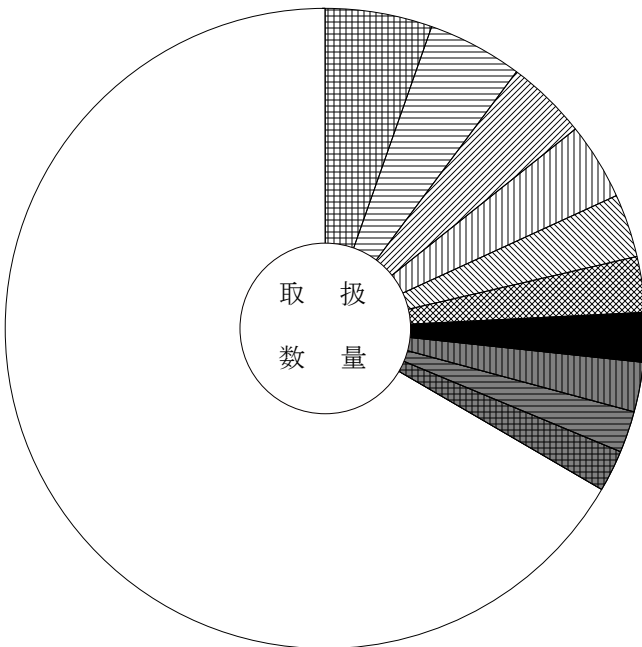

| | | | | | |
|--|------|------------|--|--------|--------------|
| | はんぺん | 5.4 (4.1) | | 干わかめ | 2.5 (0.6) |
| | もずく | 4.8 (1.7) | | かまぼこ | 2.5 (2.1) |
| | 魚漬物 | 4.1 (4.3) | | ちくわ | 2.1 (3.5) |
| | 冷凍食品 | 3.9 (3.5) | | 塩すけそうこ | 2.1 (2.3) |
| | いか製品 | 3.2 (3.0) | | その他 | 66.6 (71.4) |
| | 塩さば | 2.8 (3.5) | | | |

主要産地別対前年対比表 (野菜)

単位 数量 = K g , 金額 = 円 比率 = %

| 産地 | 区分 | | | 全体比 | | 前年同月 | | 前年同月比 | |
|-----|----|------------|---------------|-------|-------|------------|---------------|-------|-------|
| | | 数量 | 金額 | 数量 | 金額 | 数量 | 金額 | 数量 | 金額 |
| 合計 | | 14,477,715 | 2,981,561,825 | 100.0 | 100.0 | 13,531,318 | 3,286,182,261 | 107.0 | 91.0 |
| 北海道 | | 5,136,655 | 647,191,652 | 35.5 | 21.7 | 4,570,697 | 731,222,159 | 112.0 | 89.0 |
| 長野 | | 3,168,881 | 599,284,416 | 21.9 | 20.1 | 2,879,271 | 632,549,677 | 110.0 | 95.0 |
| 岐阜 | | 1,894,507 | 554,030,243 | 13.1 | 18.6 | 1,702,846 | 628,834,544 | 111.0 | 88.0 |
| 群馬 | | 944,576 | 121,417,024 | 6.5 | 4.1 | 1,046,671 | 140,406,593 | 90.0 | 86.0 |
| 兵庫 | | 649,085 | 61,148,682 | 4.5 | 2.1 | 532,311 | 69,126,273 | 122.0 | 88.0 |
| 青森 | | 524,712 | 103,172,541 | 3.6 | 3.5 | 631,491 | 131,065,106 | 83.0 | 79.0 |
| 愛知 | | 341,482 | 192,182,103 | 2.4 | 6.4 | 268,373 | 178,043,467 | 127.0 | 108.0 |
| 徳島 | | 322,392 | 112,125,881 | 2.2 | 3.8 | 326,198 | 113,684,703 | 99.0 | 99.0 |
| 富山 | | 244,986 | 38,697,815 | 1.7 | 1.3 | 208,073 | 30,103,077 | 118.0 | 129.0 |
| 山梨 | | 229,565 | 79,045,643 | 1.6 | 2.7 | 359,245 | 126,024,919 | 64.0 | 63.0 |
| 宮崎 | | 194,970 | 60,778,155 | 1.3 | 2.0 | 142,351 | 55,596,983 | 137.0 | 109.0 |
| 高知 | | 166,408 | 142,627,187 | 1.1 | 4.8 | 186,666 | 150,078,415 | 89.0 | 95.0 |
| 茨城 | | 136,809 | 44,341,705 | 0.9 | 1.5 | 130,720 | 46,964,290 | 105.0 | 94.0 |
| 鹿児島 | | 94,492 | 39,835,626 | 0.7 | 1.3 | 70,735 | 40,007,978 | 134.0 | 100.0 |
| 中国 | | 67,629 | 31,108,194 | 0.5 | 1.0 | 90,822 | 33,601,117 | 74.0 | 93.0 |

産地別数量 14,477,715 K g

産地別金額 2,981,561,825 円

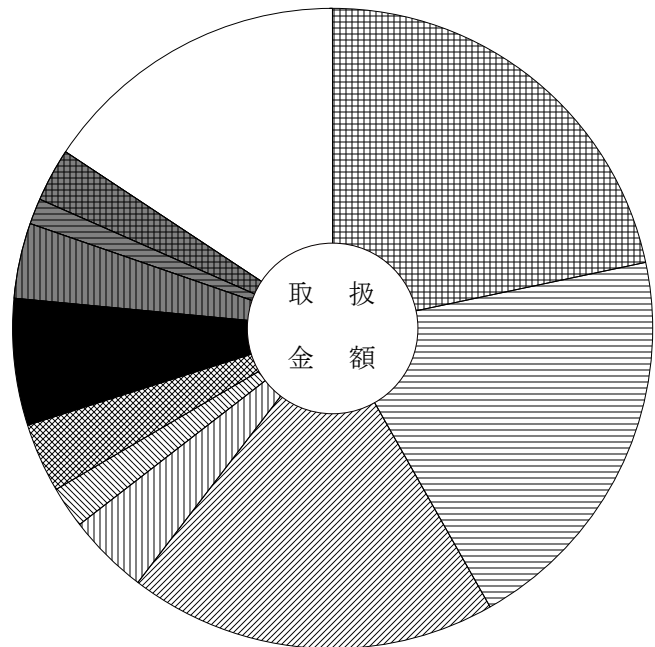
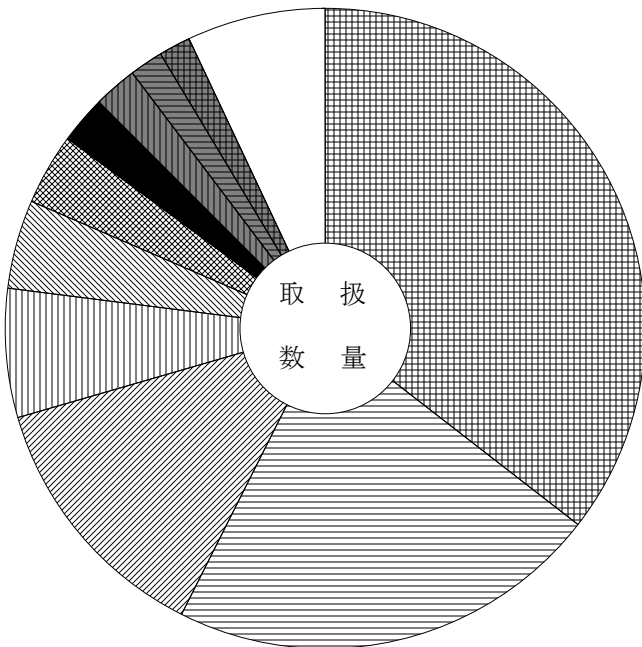

| | | | | | |
|--|-----|--------------|--|-----|-------------|
| | 北海道 | 35.5 (21.7) | | 愛知 | 2.4 (6.4) |
| | 長野 | 21.9 (20.1) | | 徳島 | 2.2 (3.8) |
| | 岐阜 | 13.1 (18.6) | | 富山 | 1.7 (1.3) |
| | 群馬 | 6.5 (4.1) | | 山梨 | 1.6 (2.7) |
| | 兵庫 | 4.5 (2.1) | | その他 | 7.0 (15.7) |
| | 青森 | 3.6 (3.5) | | | |

主要産地別対前年対比表 (果 実)

単位 数量 = K g , 金額 = 円 比率 = %

| 産地 | 区分 | | | 全体比 | | 前年同月 | | 前年同月比 | |
|----------|----|-----------|---------------|-------|-------|-----------|---------------|-------|-------|
| | | 数量 | 金額 | 数量 | 金額 | 数量 | 金額 | 数量 | 金額 |
| 合 計 | | 2,912,122 | 1,086,771,693 | 100.0 | 100.0 | 2,476,135 | 1,011,475,010 | 118.0 | 107.0 |
| 長 野 | | 780,775 | 314,522,953 | 26.8 | 28.9 | 700,964 | 331,901,794 | 111.0 | 95.0 |
| 秋 田 | | 684,224 | 115,449,840 | 23.5 | 10.6 | 547,250 | 96,528,510 | 125.0 | 120.0 |
| 青 森 | | 382,587 | 119,872,349 | 13.1 | 11.0 | 267,482 | 86,771,802 | 143.0 | 138.0 |
| 愛 知 | | 241,092 | 145,959,419 | 8.3 | 13.4 | 184,913 | 130,326,771 | 130.0 | 112.0 |
| 山 形 | | 228,226 | 67,686,679 | 7.8 | 6.2 | 186,413 | 56,479,809 | 122.0 | 120.0 |
| 山 梨 | | 165,438 | 151,943,865 | 5.7 | 14.0 | 155,832 | 137,828,307 | 106.0 | 110.0 |
| 岐 阜 | | 100,559 | 48,731,902 | 3.5 | 4.5 | 100,090 | 47,453,255 | 100.0 | 103.0 |
| フィリピン | | 83,072 | 17,690,090 | 2.9 | 1.6 | 93,050 | 19,817,881 | 89.0 | 89.0 |
| その他外国 | | 60,016 | 16,132,792 | 2.1 | 1.5 | 64,869 | 18,061,812 | 93.0 | 89.0 |
| オーストラリア | | 35,462 | 10,887,480 | 1.2 | 1.0 | 39,848 | 12,274,308 | 89.0 | 89.0 |
| 熊 本 | | 31,765 | 18,044,588 | 1.1 | 1.7 | 22,572 | 11,921,365 | 141.0 | 151.0 |
| 静 岡 | | 26,006 | 14,260,536 | 0.9 | 1.3 | 30,449 | 16,824,672 | 85.0 | 85.0 |
| ニュージーランド | | 17,237 | 9,654,660 | 0.6 | 0.9 | 16,942 | 9,693,810 | 102.0 | 100.0 |
| メキシコ | | 16,926 | 6,761,879 | 0.6 | 0.6 | 13,444 | 6,596,436 | 126.0 | 103.0 |
| アメリカ | | 16,073 | 8,941,251 | 0.6 | 0.8 | 11,974 | 8,942,166 | 134.0 | 100.0 |

産地別数量 2,912,122 K g

産地別金額 1,086,771,693 円

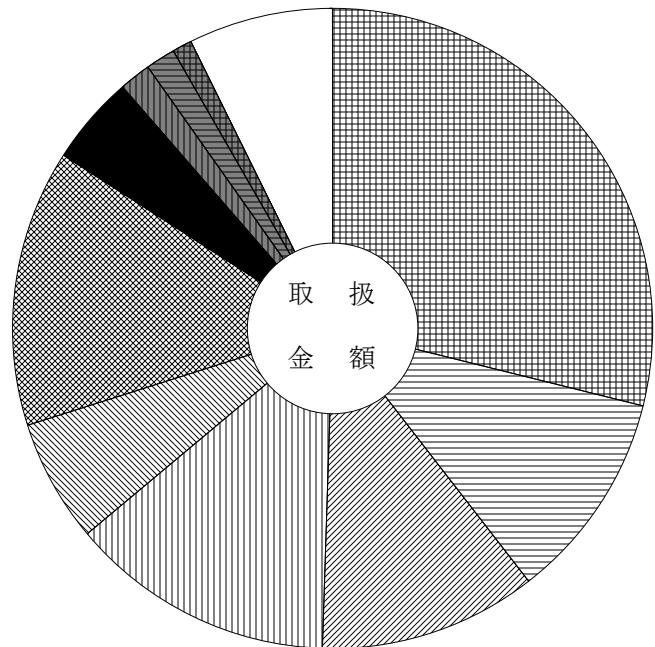
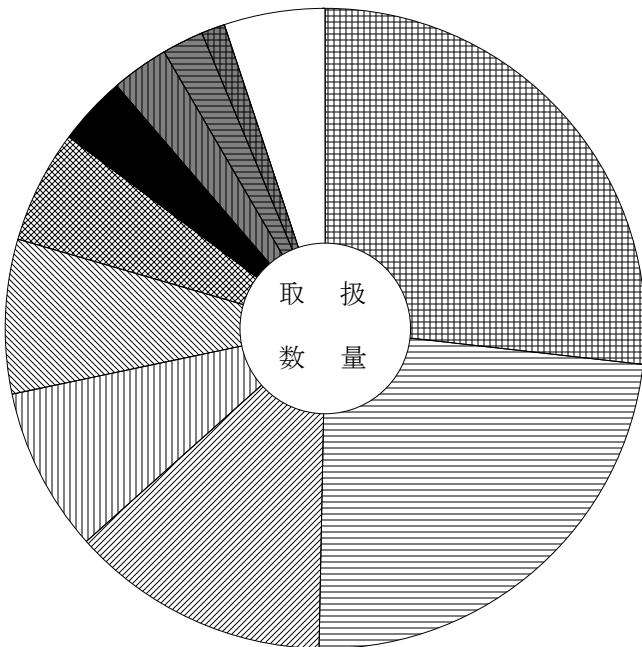

| | | | | | |
|--|-----|--------------|--|---------|------------|
| | 長 野 | 26.8 (28.9) | | 岐 阜 | 3.5 (4.5) |
| | 秋 田 | 23.5 (10.6) | | フィリピン | 2.9 (1.6) |
| | 青 森 | 13.1 (11.0) | | その他外国 | 2.1 (1.5) |
| | 愛 知 | 8.3 (13.4) | | オーストラリア | 1.2 (1.0) |
| | 山 形 | 7.8 (6.2) | | そ の 他 | 5.1 (7.3) |
| | 山 梨 | 5.7 (14.0) | | | |

主要産地別対前年対比表 (鮮 魚)

単位 数量 = K g , 金額 = 円 比率 = %

| 産地 | 区分 | | | 全体比 | | 前年同月 | | 前年同月比 | |
|-----|----|---------|-------------|-------|-------|---------|-------------|-------|-------|
| | | 数量 | 金額 | 数量 | 金額 | 数量 | 金額 | 数量 | 金額 |
| 合計 | | 204,822 | 300,220,122 | 100.0 | 100.0 | 231,369 | 318,445,512 | 89.0 | 94.0 |
| 愛知 | | 54,967 | 94,419,453 | 26.8 | 31.5 | 63,152 | 111,129,386 | 87.0 | 85.0 |
| 三重 | | 21,405 | 26,792,088 | 10.5 | 8.9 | 25,314 | 30,533,209 | 85.0 | 88.0 |
| 岐阜 | | 19,220 | 45,204,956 | 9.4 | 15.1 | 16,081 | 39,295,802 | 120.0 | 115.0 |
| 東京 | | 13,233 | 24,343,836 | 6.5 | 8.1 | 17,802 | 28,416,636 | 74.0 | 86.0 |
| 山口 | | 11,773 | 5,541,233 | 5.7 | 1.8 | 10,773 | 5,146,631 | 109.0 | 108.0 |
| 千葉 | | 10,830 | 14,330,756 | 5.3 | 4.8 | 10,249 | 12,368,592 | 106.0 | 116.0 |
| 宮城 | | 8,590 | 8,658,426 | 4.2 | 2.9 | 13,759 | 10,640,929 | 62.0 | 81.0 |
| 沖縄 | | 7,414 | 11,107,281 | 3.6 | 3.7 | 5,911 | 8,588,244 | 125.0 | 129.0 |
| 和歌山 | | 6,479 | 9,052,816 | 3.2 | 3.0 | 6,348 | 6,817,492 | 102.0 | 133.0 |
| 北海道 | | 5,854 | 10,156,741 | 2.9 | 3.4 | 13,573 | 18,003,150 | 43.0 | 56.0 |
| 静岡 | | 5,361 | 6,811,129 | 2.6 | 2.3 | 2,906 | 4,204,230 | 184.0 | 162.0 |
| 大阪 | | 5,023 | 8,243,889 | 2.5 | 2.7 | 3,029 | 4,350,901 | 166.0 | 189.0 |
| 香川 | | 4,527 | 6,258,361 | 2.2 | 2.1 | 4,373 | 4,505,467 | 104.0 | 139.0 |
| 秋田 | | 3,351 | 548,640 | 1.6 | 0.2 | 6,227 | 388,908 | 54.0 | 141.0 |
| 福岡 | | 3,131 | 1,803,844 | 1.5 | 0.6 | 3,271 | 2,210,884 | 96.0 | 82.0 |

産地別数量 204,822 K g

産地別金額 300,220,122 円

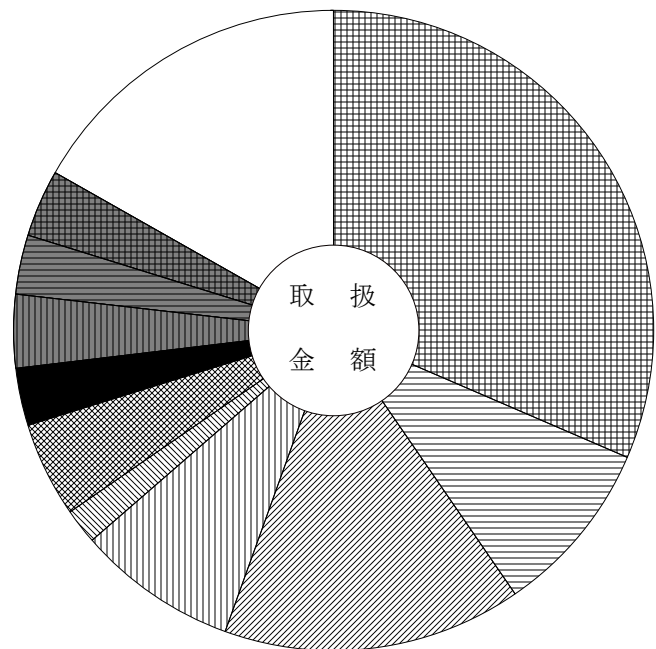
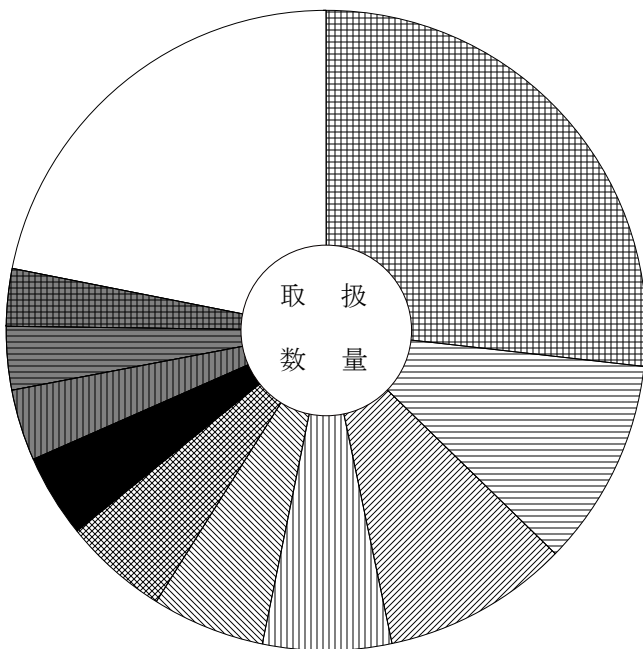

| | | | | | |
|--|----|--------------|--|-----|--------------|
| | 愛知 | 26.8 (31.5) | | 宮城 | 4.2 (2.9) |
| | 三重 | 10.5 (8.9) | | 沖縄 | 3.6 (3.7) |
| | 岐阜 | 9.4 (15.1) | | 和歌山 | 3.2 (3.0) |
| | 東京 | 6.5 (8.1) | | 北海道 | 2.9 (3.4) |
| | 山口 | 5.7 (1.8) | | その他 | 21.9 (16.8) |
| | 千葉 | 5.3 (4.8) | | | |

主要産地別対前年対比表 (冷 凍 魚)

単位 数量 = K g , 金額 = 円 比率 = %

| 産地 | 区分 | | | 全体比 | | 前年同月 | | 前年同月比 | |
|-------|----|---------|-------------|-------|-------|---------|-------------|-------|-------|
| | | 数量 | 金額 | 数量 | 金額 | 数量 | 金額 | 数量 | 金額 |
| 合 計 | | 229,273 | 237,489,873 | 100.0 | 100.0 | 253,125 | 225,302,467 | 91.0 | 105.0 |
| 愛 知 | | 59,323 | 50,564,665 | 25.9 | 21.3 | 53,899 | 45,325,167 | 110.0 | 112.0 |
| 大 阪 | | 30,784 | 36,924,458 | 13.4 | 15.5 | 28,933 | 31,216,802 | 106.0 | 118.0 |
| 静 岡 | | 29,351 | 44,284,694 | 12.8 | 18.6 | 30,386 | 45,470,486 | 97.0 | 97.0 |
| 東 京 | | 28,169 | 30,240,502 | 12.3 | 12.7 | 20,277 | 23,757,226 | 139.0 | 127.0 |
| 岐 阜 | | 23,683 | 3,841,575 | 10.3 | 1.6 | 50,253 | 7,333,268 | 47.0 | 52.0 |
| 三 重 | | 10,996 | 11,344,010 | 4.8 | 4.8 | 15,857 | 15,020,696 | 69.0 | 76.0 |
| 神 奈 川 | | 10,823 | 14,146,616 | 4.7 | 6.0 | 13,911 | 12,519,953 | 78.0 | 113.0 |
| 鳥 取 | | 9,660 | 15,975,134 | 4.2 | 6.7 | 5,803 | 7,258,930 | 166.0 | 220.0 |
| 兵 庫 | | 7,392 | 6,243,199 | 3.2 | 2.6 | 8,231 | 8,913,877 | 90.0 | 70.0 |
| 千 葉 | | 4,926 | 5,016,748 | 2.1 | 2.1 | 5,213 | 5,331,334 | 94.0 | 94.0 |
| 宮 城 | | 4,457 | 8,527,842 | 1.9 | 3.6 | 4,990 | 9,872,518 | 89.0 | 86.0 |
| 石 川 | | 4,365 | 2,680,572 | 1.9 | 1.1 | 10,590 | 6,668,709 | 41.0 | 40.0 |
| 山 口 | | 1,650 | 2,913,300 | 0.7 | 1.2 | 2,328 | 3,154,518 | 71.0 | 92.0 |
| 青 森 | | 861 | 362,270 | 0.4 | 0.2 | 203 | 111,078 | 424.0 | 326.0 |
| 福 岡 | | 574 | 1,608,768 | 0.3 | 0.7 | 144 | 399,384 | 399.0 | 403.0 |

産地別数量 229,273 K g

産地別金額 237,489,873 円

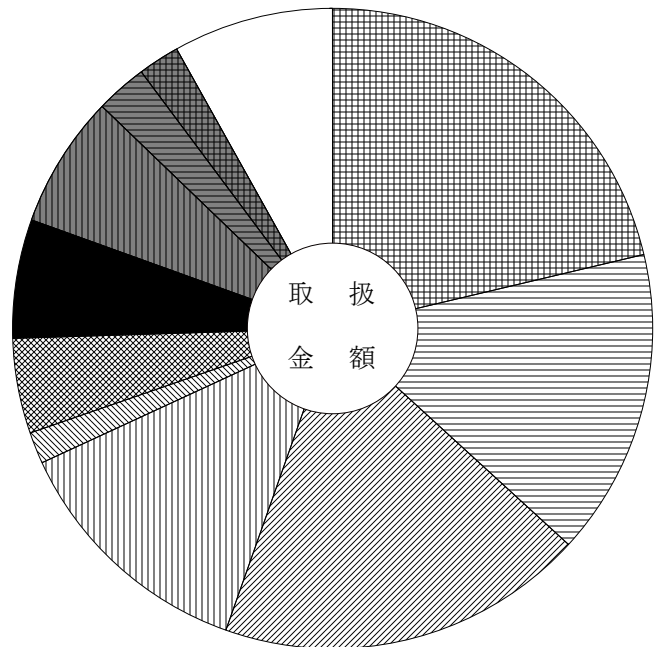
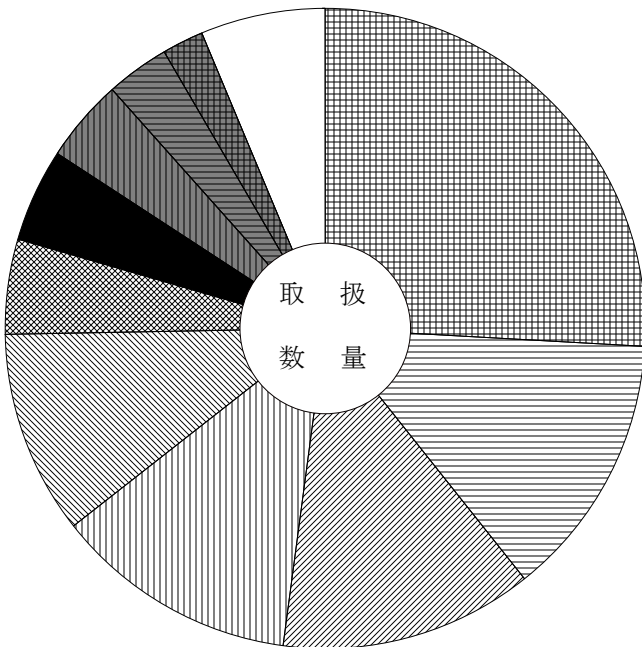

| | | | | | |
|--|-----|--------------|--|-------|------------|
| | 愛 知 | 25.9 (21.3) | | 神 奈 川 | 4.7 (6.0) |
| | 大 阪 | 13.4 (15.5) | | 鳥 取 | 4.2 (6.7) |
| | 静 岡 | 12.8 (18.6) | | 兵 庫 | 3.2 (2.6) |
| | 東 京 | 12.3 (12.7) | | 千 葉 | 2.1 (2.1) |
| | 岐 阜 | 10.3 (1.6) | | そ の 他 | 6.3 (8.1) |
| | 三 重 | 4.8 (4.8) | | | |

主要産地別対前年対比表 (加工水産物)

単位 数量 = K g , 金額 = 円 比率 = %

| 産地 | 区分 | | | 全体比 | | 前年同月 | | 前年同月比 | |
|-----|----|---------|-------------|-------|-------|---------|-------------|-------|-------|
| | | 数量 | 金額 | 数量 | 金額 | 数量 | 金額 | 数量 | 金額 |
| 合計 | | 542,490 | 208,515,569 | 100.0 | 100.0 | 606,140 | 229,706,917 | 89.0 | 91.0 |
| 岐阜 | | 142,028 | 34,863,779 | 26.2 | 16.7 | 148,070 | 38,026,212 | 96.0 | 92.0 |
| 愛知 | | 90,863 | 40,622,541 | 16.7 | 19.5 | 96,909 | 42,440,417 | 94.0 | 96.0 |
| 静岡 | | 30,669 | 13,706,797 | 5.7 | 6.6 | 34,572 | 17,207,383 | 89.0 | 80.0 |
| 山口 | | 27,184 | 5,569,183 | 5.0 | 2.7 | 38,692 | 6,181,308 | 70.0 | 90.0 |
| 三重 | | 24,901 | 8,280,446 | 4.6 | 4.0 | 32,699 | 9,831,839 | 76.0 | 84.0 |
| 兵庫 | | 23,744 | 8,616,865 | 4.4 | 4.1 | 26,342 | 8,722,413 | 90.0 | 99.0 |
| 茨城 | | 22,890 | 9,533,655 | 4.2 | 4.6 | 31,883 | 15,575,502 | 72.0 | 61.0 |
| 大阪 | | 19,758 | 8,174,487 | 3.6 | 3.9 | 17,739 | 7,390,997 | 111.0 | 111.0 |
| 宮城 | | 18,069 | 8,005,268 | 3.3 | 3.8 | 21,908 | 8,254,229 | 82.0 | 97.0 |
| 千葉 | | 17,461 | 10,404,679 | 3.2 | 5.0 | 15,500 | 9,784,027 | 113.0 | 106.0 |
| 福岡 | | 16,013 | 8,998,843 | 3.0 | 4.3 | 16,860 | 8,175,137 | 95.0 | 110.0 |
| 新潟 | | 15,964 | 5,074,596 | 2.9 | 2.4 | 18,539 | 6,039,155 | 86.0 | 84.0 |
| 東京 | | 15,498 | 10,928,051 | 2.9 | 5.2 | 14,977 | 11,859,211 | 103.0 | 92.0 |
| 北海道 | | 14,719 | 7,743,186 | 2.7 | 3.7 | 17,676 | 9,222,336 | 83.0 | 84.0 |
| 青森 | | 11,166 | 5,199,797 | 2.1 | 2.5 | 11,889 | 5,586,270 | 94.0 | 93.0 |

産地別数量 542,490 K g

産地別金額 208,515,569 円

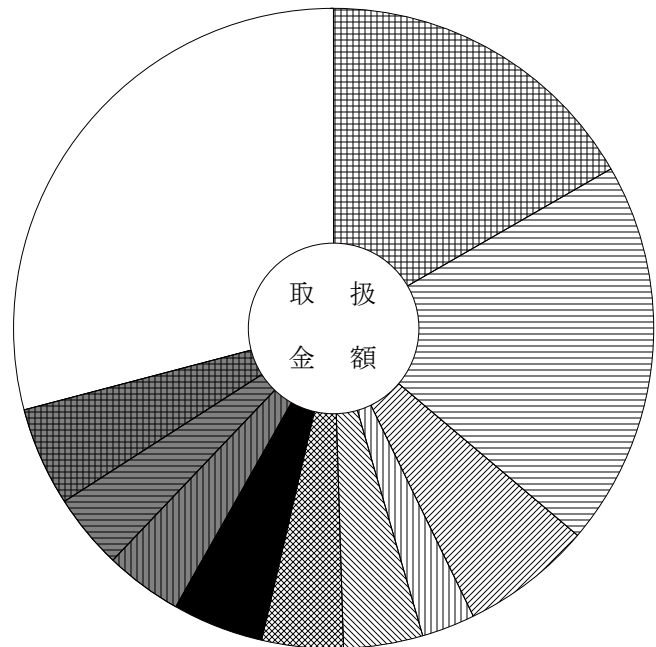
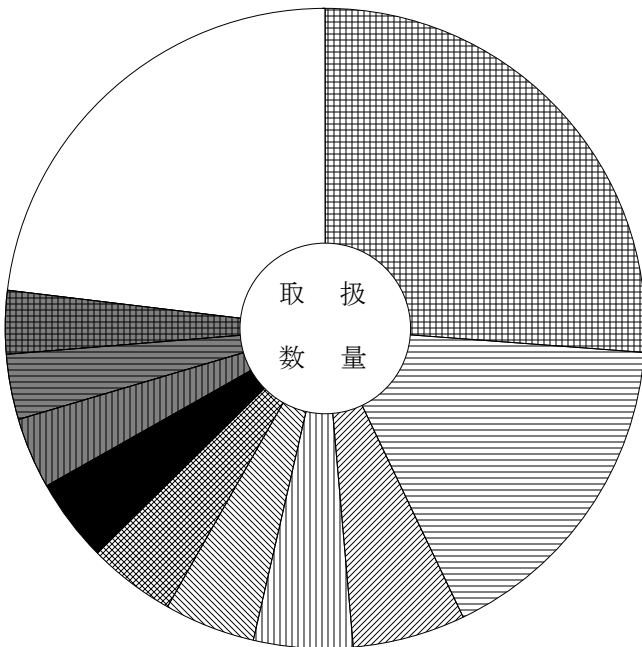

| | | | | | |
|--|----|--------------|--|-----|--------------|
| | 岐阜 | 26.2 (16.7) | | 茨城 | 4.2 (4.6) |
| | 愛知 | 16.7 (19.5) | | 大阪 | 3.6 (3.9) |
| | 静岡 | 5.7 (6.6) | | 宮城 | 3.3 (3.8) |
| | 山口 | 5.0 (2.7) | | 千葉 | 3.2 (5.0) |
| | 三重 | 4.6 (4.0) | | その他 | 23.1 (29.1) |
| | 兵庫 | 4.4 (4.1) | | | |

品目別・産地別取扱高表

単位 数量 = K g , 金額 = 円

| 産地 | 数量 | 金額 | 平均 価格 | 産地 | 数量 | 金額 | 平均 価格 |
|------|-----------|-------------|----------|------|---------|------------|----------|
| | だいこん | | | | れんこん | | |
| 岐阜 | 426,835 | 50,559,919 | | 岐阜 | 505 | 167,724 | |
| 北海道 | 1,330,177 | 119,243,798 | | 茨城 | 530 | 242,460 | |
| 青森 | 150,735 | 10,292,984 | | 石川 | 5 | 4,752 | |
| 群馬 | 610 | 176,040 | | 愛知 | 49,908 | 24,988,268 | |
| 神奈川 | 5 | 2,808 | | 徳島 | 3,506 | 1,681,560 | |
| 合計 | 1,908,362 | 180,275,549 | 94 | 佐賀 | 2,400 | 1,284,660 | |
| 前年同月 | 2,208,574 | 242,431,987 | 110 | 合計 | 56,854 | 28,369,424 | 499 |
| | | | | 前年同月 | 50,182 | 24,204,188 | 482 |
| | かぶ | | | | その他根菜類 | | |
| 青森 | 60 | 8,370 | | | | | |
| 千葉 | 264 | 56,105 | | 福島 | 1 | 4,860 | |
| 合計 | 324 | 64,475 | 199 | 愛知 | 351 | 779,900 | |
| 前年同月 | 1,521 | 316,190 | 208 | 合計 | 352 | 784,760 | 2,229 |
| | | | | 前年同月 | 485 | 1,350,864 | 2,785 |
| | 人参 | | | | 白菜 | | |
| 岐阜 | 20,321 | 1,523,502 | | | | | |
| 北海道 | 937,670 | 90,033,012 | | 岐阜 | 245 | 3,132 | |
| 青森 | 67,940 | 4,044,924 | | 茨城 | 1,800 | 251,100 | |
| 徳島 | 3,890 | 404,374 | | 長野 | 780,909 | 66,952,612 | |
| 中国 | 11,190 | 876,204 | | 合計 | 782,954 | 67,206,844 | 86 |
| 合計 | 1,041,011 | 96,882,016 | 93 | 前年同月 | 601,270 | 80,123,094 | 133 |
| 前年同月 | 952,131 | 127,558,087 | 134 | | | | |
| | ごぼう | | | | 京菜 | | |
| | | | | 岐阜 | 2,066 | 1,315,548 | |
| 岐阜 | 5 | 292 | | 茨城 | 31,540 | 14,442,512 | |
| 青森 | 965 | 176,796 | | 愛知 | 11 | 7,128 | |
| 茨城 | 110 | 21,384 | | 合計 | 33,617 | 15,765,188 | 469 |
| 群馬 | 79,492 | 11,235,456 | | 前年同月 | 43,536 | 19,608,248 | 450 |
| 愛知 | 1,350 | 81,216 | | | | | |
| 大分 | 350 | 52,920 | | | 小松菜 | | |
| 宮崎 | 15,354 | 3,407,994 | | | | | |
| 鹿児島 | 8,489 | 5,056,906 | | 岐阜 | 54,794 | 24,189,314 | |
| 中国 | 1,260 | 137,808 | | 茨城 | 19,499 | 7,078,779 | |
| 合計 | 107,375 | 20,170,772 | 188 | 群馬 | 9,365 | 3,510,432 | |
| 前年同月 | 78,384 | 23,054,749 | 294 | 静岡 | 6,720 | 3,011,688 | |

単位 数量 = K g , 金額 = 円

| 産地 | 数量 | 金額 | 平均 価格 | 産地 | 数量 | 金額 | 平均 価格 |
|------|-----------|-------------|----------|------|--------|------------|----------|
| 合計 | 90,378 | 37,790,213 | 418 | 合計 | 37,015 | 12,931,007 | 349 |
| 前年同月 | 88,983 | 43,940,643 | 494 | 前年同月 | 51,717 | 23,600,720 | 456 |
| | | | | | | | |
| | つまみ菜 | | | | 青ねぎ | | |
| | | | | | | | |
| 岐阜 | 1,075 | 254,718 | | 富山 | 770 | 156,924 | |
| 合計 | 1,075 | 254,718 | 237 | 長野 | 35 | 12,960 | |
| 前年同月 | 1,664 | 330,674 | 199 | 徳島 | 4,790 | 906,390 | |
| | | | | 愛媛 | 6,300 | 1,701,000 | |
| | キャベツ | | | 合計 | 11,895 | 2,777,274 | 233 |
| | | | | 前年同月 | 8,395 | 2,241,432 | 267 |
| 岐阜 | 585 | 47,952 | | | | | |
| 北海道 | 15,343 | 1,077,079 | | | こねぎ | | |
| 茨城 | 700 | 79,920 | | | | | |
| 群馬 | 808,870 | 85,115,048 | | 岐阜 | 9,504 | 8,563,644 | |
| 長野 | 532,000 | 68,165,712 | | 富山 | 1,225 | 198,450 | |
| 合計 | 1,357,498 | 154,485,711 | 114 | 長野 | 10,527 | 10,388,574 | |
| 前年同月 | 1,544,635 | 169,493,720 | 110 | 静岡 | 14,004 | 15,583,968 | |
| | | | | 愛知 | 2,645 | 1,628,640 | |
| | グリーンボール | | | 三重 | 240 | 198,936 | |
| | | | | 京都 | 30 | 21,600 | |
| 長野 | 65,490 | 8,139,852 | | 高知 | 3,672 | 5,001,264 | |
| 合計 | 65,490 | 8,139,852 | 124 | 鹿児島 | 186 | 220,968 | |
| 前年同月 | 70,360 | 9,074,052 | 129 | 合計 | 42,033 | 41,806,044 | 995 |
| | | | | 前年同月 | 33,072 | 37,092,708 | 1,122 |
| | ほうれん草 | | | | | | |
| | | | | | ハウスねぎ | | |
| 岐阜 | 71,899 | 61,869,697 | | | | | |
| 群馬 | 10,310 | 7,456,671 | | 北海道 | 11,712 | 6,104,268 | |
| 長野 | 7,533 | 7,028,532 | | 青森 | 570 | 234,792 | |
| 合計 | 89,742 | 76,354,900 | 851 | 合計 | 12,282 | 6,339,060 | 516 |
| 前年同月 | 129,609 | 116,332,241 | 898 | 前年同月 | 8,088 | 4,429,404 | 548 |
| | | | | | | | |
| | ねぎ | | | | 白ねぎ | | |
| | | | | | | | |
| 岐阜 | 6,823 | 2,132,748 | | 北海道 | 4,618 | 2,068,416 | |
| 北海道 | 15,680 | 4,851,955 | | 茨城 | 100 | 25,920 | |
| 群馬 | 150 | 2,700 | | 富山 | 33,627 | 12,592,908 | |
| 福井 | 5,382 | 1,898,856 | | 福井 | 40,443 | 13,009,356 | |
| 長野 | 30 | 1,512 | | 長野 | 55,184 | 16,958,754 | |
| 愛知 | 8,950 | 4,043,236 | | 静岡 | 3,471 | 1,205,172 | |

単位 数量 = K g , 金額 = 円

| 産地 | 数量 | 金額 | 平均価格 | 産地 | 数量 | 金額 | 平均価格 |
|------|---------|------------|-------|-------|---------|------------|-------|
| 愛知 | 154 | 41,364 | | 岡山 | 1 | 3,024 | |
| 京都 | 45 | 11,340 | | 徳島 | 20 | 23,760 | |
| 徳島 | 141 | 45,144 | | 高知 | 53,666 | 35,102,322 | |
| 大分 | 26,481 | 9,801,129 | | 合計 | 56,363 | 37,304,507 | 662 |
| 中国 | 23,746 | 4,769,529 | | 前年同月 | 82,111 | 35,116,772 | 428 |
| 合計 | 188,010 | 60,529,032 | 322 | | | | |
| 前年同月 | 186,847 | 77,733,173 | 416 | | セルリー | | |
| | | | | | | | |
| | あさつき | | | 茨城 | 190 | 74,736 | |
| | | | | 長野 | 15,360 | 3,712,176 | |
| 愛知 | 34 | 53,136 | | 京都 | 60 | 26,460 | |
| 合計 | 34 | 53,136 | 1,563 | アメリカ | 108 | 23,328 | |
| 前年同月 | 23 | 34,668 | 1,507 | 合計 | 15,718 | 3,836,700 | 244 |
| | | | | 前年同月 | 14,871 | 5,724,108 | 385 |
| | みつば | | | | | | |
| | | | | | サラダセルリー | | |
| 静岡 | 588 | 639,846 | | | | | |
| 愛知 | 7,822 | 4,289,544 | | 静岡 | 42 | 63,504 | |
| 合計 | 8,410 | 4,929,390 | 586 | 合計 | 42 | 63,504 | 1,512 |
| 前年同月 | 7,237 | 8,249,526 | 1,140 | 前年同月 | 42 | 63,504 | 1,512 |
| | | | | | | | |
| | 春菊 | | | | アスパラガス | | |
| | | | | | | | |
| 岐阜 | 1,242 | 1,477,872 | | 岐阜 | 1,308 | 1,149,907 | |
| 福岡 | 0 | 1,134 | | 北海道 | 40 | 177,120 | |
| 合計 | 1,242 | 1,479,006 | 1,191 | 長野 | 12,304 | 12,907,482 | |
| 前年同月 | 2,117 | 2,345,328 | 1,108 | 高知 | 660 | 557,550 | |
| | | | | 熊本 | 17,040 | 14,054,310 | |
| | せり | | | その他外国 | 56 | 139,752 | |
| | | | | 合計 | 31,408 | 28,986,121 | 923 |
| 高知 | 534 | 424,764 | | 前年同月 | 34,849 | 37,530,908 | 1,077 |
| 合計 | 534 | 424,764 | 795 | | | | |
| 前年同月 | 361 | 385,344 | 1,067 | | カリフラワー | | |
| | | | | | | | |
| | にら | | | 長野 | 5,142 | 1,933,308 | |
| | | | | 合計 | 5,142 | 1,933,308 | 376 |
| 岐阜 | 0 | 11 | | 前年同月 | 5,796 | 2,906,712 | 502 |
| 千葉 | 1 | 3,240 | | | | | |
| 富山 | 2,575 | 2,098,710 | | | ブロッコリー | | |
| 長野 | 30 | 9,720 | | | | | |
| 京都 | 70 | 63,720 | | 北海道 | 95,434 | 40,418,363 | |

単位 数量 = K g , 金額 = 円

| 産地 | 数量 | 金額 | 平均価格 | 産地 | 数量 | 金額 | 平均価格 |
|------|------------|-------------|------|---------|---------|------------|-------|
| 長野 | 41,166 | 20,285,229 | | 長野 | 6,762 | 8,576,593 | |
| 合計 | 136,600 | 60,703,592 | 444 | 愛知 | 29 | 180,252 | |
| 前年同月 | 105,511 | 60,668,264 | 575 | 三重 | 0 | 5,445 | |
| | | | | 大分 | 0 | 2,592 | |
| | レタス | | | 合計 | 7,039 | 8,992,841 | 1,278 |
| | | | | 前年同月 | 4,877 | 11,281,197 | 2,313 |
| 岐阜 | 8,841 | 4,053,446 | | | | | |
| 長野 | 647,060 | 89,805,413 | | | 新野菜 | | |
| 愛知 | 2,319 | 502,740 | | | | | |
| 合計 | 658,220 | 94,361,599 | 143 | 岐阜 | 952 | 804,470 | |
| 前年同月 | 739,955 | 107,683,768 | 146 | 北海道 | 40 | 64,800 | |
| | | | | 茨城 | 25 | 108,910 | |
| | サニーレタス | | | 群馬 | 2 | 4,968 | |
| | | | | 千葉 | 129 | 173,880 | |
| 岐阜 | 5 | 162 | | 静岡 | 457 | 158,112 | |
| 群馬 | 1,000 | 432,000 | | 愛知 | 5,312 | 5,730,048 | |
| 長野 | 90,844 | 34,587,502 | | 大分 | 0 | 5,184 | |
| 合計 | 91,849 | 35,019,664 | 381 | アメリカ | 520 | 374,328 | |
| 前年同月 | 98,858 | 28,634,105 | 290 | 中国 | 7,750 | 1,825,578 | |
| | | | | 合計 | 15,187 | 9,250,278 | 609 |
| | グリーンリーフレタス | | | 前年同月 | 15,394 | 10,403,750 | 676 |
| | | | | | | | |
| 岐阜 | 55 | 1,674 | | | 青梗菜 | | |
| 群馬 | 800 | 561,600 | | | | | |
| 長野 | 38,672 | 18,352,451 | | 岐阜 | 1,326 | 289,354 | |
| 合計 | 39,527 | 18,915,725 | 479 | 静岡 | 25,235 | 9,202,767 | |
| 前年同月 | 55,334 | 14,570,960 | 263 | 愛知 | 7,620 | 1,979,089 | |
| | | | | 合計 | 34,181 | 11,471,210 | 336 |
| | サラダ菜 | | | 前年同月 | 30,039 | 12,733,653 | 424 |
| | | | | | | | |
| 静岡 | 5,121 | 1,836,341 | | | その他葉茎菜類 | | |
| 愛知 | 276 | 45,360 | | | | | |
| 合計 | 5,397 | 1,881,701 | 349 | 岐阜 | 7,038 | 6,479,692 | |
| 前年同月 | 6,867 | 2,847,369 | 415 | 山形 | 3 | 2,592 | |
| | | | | 千葉 | 68 | 72,144 | |
| | パセリ | | | 新潟 | 5 | 5,994 | |
| | | | | 愛知 | 5,398 | 4,791,204 | |
| 北海道 | 248 | 187,650 | | 徳島 | 259 | 412,668 | |
| 茨城 | 0 | 13,998 | | 福岡 | 5 | 8,640 | |
| 千葉 | 0 | 6,115 | | メキシコ | 10 | 18,144 | |
| 新潟 | 0 | 20,196 | | オーストラリア | 15 | 16,200 | |

単位 数量 = K g , 金額 = 円

| 産地 | 数量 | 金額 | 平均 価格 | 産地 | 数量 | 金額 | 平均 価格 |
|-------|---------|-------------|----------|------|---------|------------|----------|
| その他外国 | 9 | 10,791 | | 秋田 | 870 | 150,336 | |
| 合計 | 12,810 | 11,818,069 | 923 | 茨城 | 9,130 | 1,602,396 | |
| 前年同月 | 13,718 | 12,938,822 | 943 | 栃木 | 2,080 | 396,468 | |
| | | | | 新潟 | 60 | 3,240 | |
| | レッドキャベツ | | | 富山 | 9,500 | 1,384,452 | |
| | | | | 石川 | 710 | 84,888 | |
| 群馬 | 940 | 121,284 | | 長野 | 95,783 | 35,140,184 | |
| 長野 | 12,830 | 1,616,004 | | 愛知 | 448 | 63,288 | |
| 愛知 | -800 | -163,879 | | 岡山 | 304 | 42,120 | |
| 合計 | 12,970 | 1,573,409 | 121 | 徳島 | 20 | 7,452 | |
| 前年同月 | 12,210 | 3,860,892 | 316 | 鹿児島 | 12,310 | 1,562,652 | |
| | | | | メキシコ | 120 | 9,072 | |
| | 胡瓜 | | | 合計 | 351,453 | 70,467,416 | 201 |
| | | | | 前年同月 | 278,816 | 92,695,728 | 332 |
| 岐阜 | 5,125 | 1,899,773 | | | | | |
| 北海道 | 96,739 | 29,376,378 | | | 九重栗 | | |
| 青森 | 850 | 272,700 | | | | | |
| 岩手 | 1,885 | 419,148 | | 岐阜 | 911 | 115,344 | |
| 宮城 | 200 | 155,952 | | 青森 | 600 | 38,340 | |
| 秋田 | 1,500 | 521,640 | | 合計 | 1,511 | 153,684 | 102 |
| 山形 | 85 | 33,966 | | 前年同月 | 500 | 54,972 | 110 |
| 福島 | 14,750 | 6,319,696 | | | | | |
| 群馬 | 385 | 180,684 | | | ほっこり133 | | |
| 石川 | 5 | 2,160 | | | | | |
| 福井 | 170 | 62,640 | | 茨城 | 8,150 | 1,101,762 | |
| 山梨 | 49,500 | 18,985,504 | | 合計 | 8,150 | 1,101,762 | 135 |
| 長野 | 273,121 | 72,545,490 | | 前年同月 | 4,860 | 1,592,568 | 328 |
| 愛知 | 7,339 | 1,245,488 | | | | | |
| 徳島 | 3,186 | 664,848 | | | なす | | |
| 愛媛 | 1,155 | 438,804 | | | | | |
| 福岡 | 4 | 3,672 | | 岐阜 | 106,466 | 36,892,464 | |
| 佐賀 | 3,675 | 1,646,784 | | 岩手 | 400 | 172,800 | |
| 宮崎 | 1,080 | 621,540 | | 茨城 | 21,086 | 6,294,348 | |
| 合計 | 460,754 | 135,396,867 | 294 | 栃木 | 212 | 86,724 | |
| 前年同月 | 438,716 | 188,054,974 | 429 | 群馬 | 8,921 | 1,974,780 | |
| | | | | 埼玉 | 120 | 41,040 | |
| | 南瓜 | | | 福井 | 3,117 | 1,225,591 | |
| | | | | 山梨 | 180,059 | 60,014,995 | |
| 岐阜 | 16,278 | 4,859,136 | | 長野 | 5,029 | 1,183,140 | |
| 北海道 | 192,210 | 23,674,356 | | 愛知 | 71,110 | 19,818,251 | |
| 青森 | 11,630 | 1,487,376 | | 京都 | 10,031 | 1,524,107 | |

単位 数量 = K g , 金額 = 円

| 産地 | 数量 | 金額 | 平均 価格 | 産地 | 数量 | 金額 | 平均 価格 |
|------|---------|-------------|----------|-------|---------|------------|----------|
| 大阪 | 126 | 75,924 | | 合計 | 151,308 | 30,387,042 | 201 |
| 奈良 | 90 | 29,160 | | 前年同月 | 155,379 | 59,577,066 | 383 |
| 和歌山 | 8 | 6,804 | | | | | |
| 岡山 | 1,727 | 741,528 | | | ミニトマト | | |
| 広島 | 240 | 81,432 | | | | | |
| 徳島 | 215,440 | 72,836,042 | | 岐阜 | 15,034 | 8,063,126 | |
| 愛媛 | 1,600 | 396,738 | | 北海道 | 112,530 | 58,816,790 | |
| 熊本 | 3,667 | 1,562,155 | | 岩手 | 216 | 166,148 | |
| 宮崎 | 650 | 237,060 | | 山形 | 72 | 62,208 | |
| 合計 | 630,099 | 205,195,083 | 326 | 長野 | 2,919 | 1,698,594 | |
| 前年同月 | 720,282 | 231,581,477 | 322 | 愛知 | 1,078 | 606,162 | |
| | | | | 合計 | 131,849 | 69,413,028 | 526 |
| | 小なす | | | 前年同月 | 84,633 | 79,682,579 | 942 |
| | | | | | | | |
| 高知 | 668 | 799,632 | | | ピーマン | | |
| 合計 | 668 | 799,632 | 1,197 | | | | |
| 前年同月 | 582 | 663,768 | 1,140 | 岐阜 | 33,582 | 14,413,074 | |
| | | | | 北海道 | 1,889 | 825,228 | |
| | べいなす | | | 青森 | 1,364 | 539,568 | |
| | | | | 茨城 | 80 | 39,312 | |
| 長野 | 53 | 12,528 | | 長野 | 57,403 | 21,292,853 | |
| 愛知 | 92 | 12,420 | | 愛知 | 935 | 271,339 | |
| 高知 | 5,694 | 1,990,127 | | 京都 | 231 | 84,132 | |
| 合計 | 5,839 | 2,015,075 | 345 | 高知 | 28,478 | 11,252,390 | |
| 前年同月 | 4,890 | 1,948,050 | 398 | 大分 | 253 | 132,030 | |
| | | | | 宮崎 | 20,674 | 7,371,487 | |
| | トマト | | | 韓国 | 19,130 | 7,644,800 | |
| | | | | その他外国 | 350 | 169,560 | |
| 岐阜 | 670,587 | 160,681,954 | | 合計 | 164,369 | 64,035,773 | 390 |
| 北海道 | 330 | 165,240 | | 前年同月 | 125,095 | 75,021,574 | 600 |
| 青森 | 121,678 | 22,229,953 | | | | | |
| 長野 | 240 | 159,408 | | | ししとうがらし | | |
| 愛知 | 970 | 204,207 | | | | | |
| 高知 | 48 | 5,184 | | 岐阜 | 110 | 34,981 | |
| 大分 | 80 | 24,840 | | 愛知 | 71 | 33,086 | |
| 合計 | 793,933 | 183,470,786 | 231 | 和歌山 | 20 | 32,400 | |
| 前年同月 | 539,601 | 205,900,346 | 382 | 高知 | 13,048 | 18,877,547 | |
| | | | | 宮崎 | 348 | 148,932 | |
| | 桃太郎トマト | | | 合計 | 13,597 | 19,126,946 | 1,407 |
| | | | | 前年同月 | 11,088 | 17,987,260 | 1,622 |
| 岐阜 | 151,308 | 30,387,042 | | | | | |

単位 数量 = K g , 金額 = 円

| 産地 | 数量 | 金額 | 平均価格 | 産地 | 数量 | 金額 | 平均価格 |
|------|----------|------------|------|--------|---------|------------|-------|
| | | | | 前年同月 | 47,648 | 51,782,380 | 1,087 |
| | 青とうがらし | | | | | | |
| | | | | その他果菜類 | | | |
| 岐阜 | 8,908 | 5,370,044 | | | | | |
| 愛知 | 8 | 2,883 | | 岐阜 | 13,404 | 2,320,495 | |
| 京都 | 10 | 15,228 | | 富山 | 570 | 87,048 | |
| 宮崎 | 247 | 158,652 | | 長野 | 80 | 20,520 | |
| 合計 | 9,173 | 5,546,807 | 605 | 静岡 | 320 | 52,812 | |
| 前年同月 | 4,055 | 3,033,137 | 748 | 愛知 | 45,132 | 5,561,225 | |
| | | | | 和歌山 | 100 | 15,120 | |
| | とうもろこし | | | 岡山 | 23,090 | 1,808,244 | |
| | | | | 徳島 | 930 | 454,248 | |
| 岐阜 | 2,789 | 692,906 | | 愛媛 | 264 | 114,048 | |
| 北海道 | 119,310 | 25,236,353 | | 宮崎 | 115,638 | 30,908,844 | |
| 群馬 | 9,400 | 3,627,401 | | 鹿児島 | 28,881 | 8,830,823 | |
| 長野 | 249,586 | 48,831,098 | | 沖縄 | 1,022 | 533,116 | |
| 愛知 | 2,050 | 227,470 | | 合計 | 229,431 | 50,706,543 | 221 |
| 徳島 | 1,080 | 557,280 | | 前年同月 | 163,768 | 45,066,062 | 275 |
| 合計 | 384,215 | 79,172,508 | 206 | | | | |
| 前年同月 | 184,442 | 51,247,585 | 278 | いんげん | | | |
| | | | | | | | |
| | ゴールドラッシュ | | | 岐阜 | 910 | 586,720 | |
| | | | | 北海道 | 1,108 | 1,632,615 | |
| 北海道 | 123,280 | 25,879,796 | | 群馬 | 1,166 | 787,255 | |
| 長野 | 340 | 35,100 | | 長野 | 10,452 | 10,185,747 | |
| 合計 | 123,620 | 25,914,896 | 210 | 愛知 | 21 | 7,981 | |
| 前年同月 | 50,560 | 13,585,968 | 269 | 高知 | 480 | 480,600 | |
| | | | | 合計 | 14,137 | 13,680,918 | 968 |
| | おくら | | | 前年同月 | 7,970 | 14,596,242 | 1,831 |
| | | | | | | | |
| 岐阜 | 249 | 132,349 | | 豌豆 | | | |
| 長野 | 153 | 57,834 | | | | | |
| 愛知 | 793 | 567,967 | | 岐阜 | 90 | 97,200 | |
| 徳島 | 4,685 | 4,453,747 | | 北海道 | 4,827 | 9,224,290 | |
| 愛媛 | 72 | 50,544 | | 青森 | 997 | 1,813,536 | |
| 高知 | 15,155 | 14,313,814 | | 長野 | 530 | 484,704 | |
| 熊本 | 1,236 | 849,744 | | 徳島 | 2,413 | 1,896,156 | |
| 宮崎 | 2,484 | 1,779,192 | | その他外国 | 135 | 139,320 | |
| 鹿児島 | 21,787 | 17,697,593 | | 合計 | 8,992 | 13,655,206 | 1,519 |
| 沖縄 | 600 | 622,080 | | 前年同月 | 2,842 | 8,141,634 | 2,865 |
| 合計 | 47,214 | 40,524,864 | 858 | | | | |

単位 数量 = K g , 金額 = 円

| 産地 | 数量 | 金額 | 平均価格 | 産地 | 数量 | 金額 | 平均価格 |
|------|---------|------------|-------|------|---------|-------------|------|
| | | | | 愛知 | 425 | 410,119 | |
| | ピース | | | 合計 | 442 | 441,007 | 998 |
| | | | | 前年同月 | 297 | 285,456 | 961 |
| 岐阜 | 90 | 20,800 | | | | | |
| 北海道 | 974 | 2,534,760 | | | かんしょ | | |
| 福島 | 726 | 261,900 | | | | | |
| 鹿児島 | 416 | 179,712 | | 茨城 | 40,025 | 10,199,889 | |
| 合計 | 2,206 | 2,997,172 | 1,359 | 千葉 | 4,055 | 1,258,578 | |
| 前年同月 | 1,177 | 2,881,224 | 2,448 | 愛知 | 1,820 | 307,584 | |
| | | | | 徳島 | 71,460 | 22,709,020 | |
| | そらまめ | | | 宮崎 | 11,535 | 3,669,624 | |
| | | | | 鹿児島 | 17,104 | 4,215,996 | |
| 青森 | 1,168 | 312,552 | | 合計 | 145,999 | 42,360,691 | 290 |
| 合計 | 1,168 | 312,552 | 268 | 前年同月 | 162,035 | 40,722,971 | 251 |
| 前年同月 | 0 | 0 | 0 | | | | |
| | | | | | 馬鈴薯 | | |
| | えだまめ | | | | | | |
| | | | | 岐阜 | 59 | 11,501 | |
| 岐阜 | 112,571 | 76,559,115 | | 北海道 | 912,240 | 106,640,507 | |
| 北海道 | 30 | 12,960 | | 青森 | 31,480 | 5,097,168 | |
| 秋田 | 350 | 191,160 | | 茨城 | 3,120 | 380,484 | |
| 山形 | 10,300 | 2,697,624 | | 長野 | 4,170 | 353,484 | |
| 群馬 | 9,665 | 4,422,881 | | 愛知 | 168 | 16,200 | |
| 富山 | 5,525 | 3,218,357 | | 徳島 | 540 | 69,984 | |
| 長野 | 3,836 | 2,071,582 | | 合計 | 951,777 | 112,569,328 | 118 |
| 愛知 | 306 | 79,729 | | 前年同月 | 785,497 | 89,766,392 | 114 |
| 合計 | 142,583 | 89,253,408 | 626 | | | | |
| 前年同月 | 91,139 | 76,687,772 | 841 | | 里芋 | | |
| | | | | | | | |
| | ささげ | | | 岐阜 | 82 | 16,935 | |
| | | | | 愛知 | 14 | 7,710 | |
| 岐阜 | 9,681 | 11,953,885 | | 宮崎 | 24,755 | 10,582,488 | |
| 青森 | 2 | 745 | | 鹿児島 | 4,821 | 1,797,390 | |
| 愛知 | 3,517 | 3,153,512 | | 中国 | 1,000 | 199,800 | |
| 合計 | 13,200 | 15,108,142 | 1,145 | 合計 | 30,672 | 12,604,323 | 411 |
| 前年同月 | 12,376 | 14,410,020 | 1,164 | 前年同月 | 42,696 | 14,467,614 | 339 |
| | | | | | | | |
| | その他豆科野菜 | | | | ながいも | | |
| | | | | | | | |
| 岐阜 | 1 | 108 | | 北海道 | 12,480 | 3,336,336 | |
| 石川 | 16 | 30,780 | | 青森 | 121,810 | 40,565,556 | |

単位 数量 = K g , 金額 = 円

| 産地 | 数量 | 金額 | 平均 価格 | 産地 | 数量 | 金額 | 平均 価格 |
|----------|-----------|-------------|----------|------|--------|------------|----------|
| 岩手 | 2,320 | 476,064 | | 静岡 | 62 | 84,510 | |
| 長野 | 9,500 | 2,765,880 | | 合計 | 62 | 84,510 | 1,363 |
| 合計 | 146,110 | 47,143,836 | 323 | 前年同月 | 81 | 188,730 | 2,330 |
| 前年同月 | 140,060 | 56,284,632 | 402 | | | | |
| | | | | | わさび | | |
| | やまのいも | | | | | | |
| | | | | 静岡 | 64 | 519,480 | |
| 群馬 | 3,424 | 1,746,144 | | 合計 | 64 | 519,480 | 8,117 |
| 愛知 | 2 | 518 | | 前年同月 | 72 | 727,920 | 10,110 |
| 合計 | 3,426 | 1,746,662 | 510 | | | | |
| 前年同月 | 4,404 | 3,020,760 | 686 | | しょうが | | |
| | | | | | | | |
| | たまねぎ | | | 岐阜 | 100 | 54,000 | |
| | | | | 愛知 | 4,190 | 2,882,363 | |
| 岐阜 | 33,331 | 2,192,628 | | 和歌山 | 7,140 | 4,887,972 | |
| 北海道 | 1,147,715 | 95,565,572 | | 高知 | 21,961 | 16,291,638 | |
| 富山 | 185,900 | 13,814,010 | | 熊本 | 198 | 231,660 | |
| 愛知 | 80,126 | 9,319,926 | | 中国 | 2,462 | 869,840 | |
| 滋賀 | 1,500 | 202,500 | | 合計 | 36,051 | 25,217,473 | 699 |
| 兵庫 | 648,884 | 60,460,485 | | 前年同月 | 36,592 | 28,580,517 | 781 |
| 愛媛 | 15,000 | 2,219,400 | | | | | |
| アメリカ | 50 | 13,500 | | | 唐辛子 | | |
| ニュージーランド | 29,870 | 4,938,084 | | | | | |
| 中国 | 7,910 | 878,580 | | 長野 | 18 | 12,312 | |
| 合計 | 2,150,286 | 189,604,685 | 88 | 京都 | 0 | 3,078 | |
| 前年同月 | 1,836,366 | 197,816,828 | 108 | 合計 | 18 | 15,390 | 855 |
| | | | | 前年同月 | 9 | 6,091 | 677 |
| | にんにく | | | | | | |
| | | | | | とうがらし | | |
| 岐阜 | 1,625 | 1,777,507 | | | | | |
| 青森 | 12,779 | 15,655,938 | | 岐阜 | 46 | 8,549 | |
| 富山 | 4,835 | 4,779,648 | | 高知 | 1,579 | 1,343,293 | |
| 香川 | 270 | 157,464 | | 合計 | 1,625 | 1,351,842 | 832 |
| 宮崎 | 700 | 362,880 | | 前年同月 | 4,041 | 2,778,143 | 687 |
| 中国 | 4,493 | 1,611,207 | | | | | |
| スペイン | 558 | 40,986 | | | め類 | | |
| 合計 | 25,260 | 24,385,630 | 965 | | | | |
| 前年同月 | 24,055 | 24,025,549 | 999 | 岐阜 | 4,806 | 2,379,254 | |
| | | | | 新潟 | 2 | 1,264 | |
| | その他土物類 | | | 山梨 | 6 | 45,144 | |
| | | | | 静岡 | 200 | 567,000 | |

単位 数量 = K g , 金額 = 円

| 産地 | 数量 | 金額 | 平均価格 | 産地 | 数量 | 金額 | 平均価格 |
|------|--------|------------|-------|---------|-------------|------------|-------|
| 愛知 | 287 | 3,025,240 | | 長野 | 13 | 367,211 | |
| 三重 | 151 | 335,934 | | 愛知 | 87 | 490,941 | |
| 広島 | 80 | 142,560 | | 三重 | 5 | 75,801 | |
| 福岡 | 377 | 914,760 | | 兵庫 | 0 | 7,344 | |
| 中国 | 2,140 | 1,045,559 | | 福岡 | 5 | 21,502 | |
| 合計 | 8,049 | 8,456,715 | 1,051 | 大分 | 0 | 18,144 | |
| 前年同月 | 7,926 | 8,938,924 | 1,128 | 沖縄 | 5 | 36,656 | |
| | | | | メキシコ | 0 | 648 | |
| | しそ | | | 合計 | 261 | 1,854,705 | 7,106 |
| | | | | 前年同月 | 254 | 2,397,448 | 9,439 |
| 愛知 | 594 | 3,048,732 | | | | | |
| 福岡 | 0 | 626 | | | その他香辛・つま物野菜 | | |
| 合計 | 594 | 3,049,358 | 5,134 | | | | |
| 前年同月 | 421 | 2,189,916 | 5,202 | 岐阜 | 55 | 316,224 | |
| | | | | 北海道 | 10 | 41,040 | |
| | おおば | | | 秋田 | 13 | 33,696 | |
| | | | | 山形 | 35 | 83,808 | |
| 茨城 | 720 | 2,313,360 | | 千葉 | 4 | 9,288 | |
| 愛知 | 21,168 | 73,830,303 | | 神奈川 | 6 | 4,968 | |
| 高知 | 536 | 1,830,168 | | 新潟 | 0 | 1,836 | |
| 合計 | 22,424 | 77,973,831 | 3,477 | 静岡 | 67 | 194,318 | |
| 前年同月 | 14,374 | 60,023,926 | 4,176 | 愛知 | 3,882 | 15,586,435 | |
| | | | | 京都 | 8 | 7,128 | |
| | みょうが | | | 兵庫 | 201 | 680,853 | |
| | | | | 広島 | 9 | 13,410 | |
| 岐阜 | 41 | 15,368 | | 徳島 | 5 | 4,212 | |
| 長野 | 2,486 | 1,498,068 | | 高知 | 488 | 223,992 | |
| 徳島 | 18 | 46,656 | | 福岡 | 10 | 5,530 | |
| 高知 | 18,286 | 32,898,398 | | アメリカ | 117 | 73,872 | |
| 合計 | 20,831 | 34,458,490 | 1,654 | オーストラリア | 40 | 24,192 | |
| 前年同月 | 12,780 | 30,648,008 | 2,398 | その他外国 | 718 | 748,978 | |
| | | | | 合計 | 5,668 | 18,053,780 | 3,185 |
| | ハーブ類 | | | 前年同月 | 5,784 | 21,910,123 | 3,788 |
| | | | | | | | |
| 岐阜 | 107 | 626,940 | | | 生しいたけ | | |
| 北海道 | 21 | 2,970 | | | | | |
| 茨城 | 4 | 70,435 | | 岐阜 | 17,634 | 15,477,469 | |
| 群馬 | 10 | 38,880 | | 富山 | 321 | 284,040 | |
| 埼玉 | 0 | 4,320 | | 長野 | 232 | 379,161 | |
| 千葉 | 2 | 28,194 | | 滋賀 | 894 | 778,248 | |
| 新潟 | 2 | 64,719 | | 徳島 | 120 | 158,760 | |

単位 数量 = K g , 金額 = 円

| 産地 | 数量 | 金額 | 平均 価格 | 産地 | 数量 | 金額 | 平均 価格 |
|------|--------|------------|----------|---------|--------|------------|----------|
| 中国 | 740 | 446,904 | | | | | |
| 合計 | 19,941 | 17,524,582 | 879 | その他きのこ類 | | | |
| 前年同月 | 20,694 | 19,771,378 | 955 | | | | |
| | | | | 岐阜 | 620 | 308,480 | |
| | まつ茸 | | | 山形 | 1 | 1,296 | |
| | | | | 栃木 | 1 | 1,404 | |
| 岩手 | 2 | 6,480 | | 千葉 | 1 | 1,458 | |
| アメリカ | 127 | 653,616 | | 新潟 | 7,250 | 5,353,740 | |
| カナダ | 1,987 | 8,047,728 | | 長野 | 2,804 | 1,903,197 | |
| メキシコ | 164 | 1,532,520 | | 静岡 | 1,772 | 1,803,148 | |
| 中国 | 2,511 | 17,313,912 | | 和歌山 | 2 | 2,808 | |
| 合計 | 4,791 | 27,554,256 | 5,751 | 岡山 | 1,343 | 1,357,131 | |
| 前年同月 | 3,540 | 17,077,446 | 4,824 | 合計 | 13,794 | 10,732,662 | 778 |
| | | | | 前年同月 | 14,528 | 11,709,043 | 806 |
| | なめこ | | | | | | |
| | | | | その他山菜類 | | | |
| 岐阜 | 3,222 | 1,249,398 | | | | | |
| 長野 | 10,288 | 3,547,562 | | 岐阜 | 3 | 691 | |
| 合計 | 13,510 | 4,796,960 | 355 | 秋田 | 8 | 27,648 | |
| 前年同月 | 9,766 | 3,737,987 | 383 | 愛知 | 0 | 44,766 | |
| | | | | 徳島 | 6 | 95,148 | |
| | えのきだけ | | | 合計 | 17 | 168,253 | 9,897 |
| | | | | 前年同月 | 7 | 128,196 | 18,314 |
| 岐阜 | 946 | 84,510 | | | | | |
| 長野 | 84,048 | 15,654,329 | | カット野菜 | | | |
| 合計 | 84,994 | 15,738,839 | 185 | | | | |
| 前年同月 | 59,268 | 13,649,900 | 230 | 岐阜 | 66 | 16,146 | |
| | | | | 新潟 | 1,054 | 445,197 | |
| | しめじ茸 | | | 大阪 | 127 | 122,094 | |
| | | | | 徳島 | 3,680 | 596,160 | |
| 岐阜 | 30 | 6,480 | | 合計 | 4,927 | 1,179,597 | 239 |
| 新潟 | 3,154 | 1,578,420 | | 前年同月 | 2,663 | 915,786 | 344 |
| 富山 | 138 | 83,268 | | | | | |
| 福井 | 36 | 39,654 | | ゆず類 | | | |
| 長野 | 26,105 | 9,132,372 | | | | | |
| 静岡 | 2,331 | 1,319,091 | | 岐阜 | 16 | 5,281 | |
| 京都 | 59 | 104,716 | | 徳島 | 6,203 | 4,102,272 | |
| 香川 | 246 | 118,972 | | 高知 | 1,430 | 1,223,704 | |
| 合計 | 32,099 | 12,382,973 | 386 | 大分 | 4 | 2,160 | |
| 前年同月 | 29,950 | 12,070,028 | 403 | 合計 | 7,653 | 5,333,417 | 697 |
| | | | | 前年同月 | 6,989 | 5,708,211 | 817 |

単位 数量 = K g , 金額 = 円

| 産地 | 数量 | 金額 | 平均 価格 | 産地 | 数量 | 金額 | 平均 価格 |
|-------|--------|------------|----------|------|-----------|-------------|----------|
| | ぎんなん | | | | 野菜・ビン／缶詰 | | |
| 愛知 | 286 | 506,574 | | 岐阜 | 130 | 110,808 | |
| 合計 | 286 | 506,574 | 1,771 | 千葉 | 40 | 69,120 | |
| 前年同月 | 286 | 619,283 | 2,165 | 長野 | 254 | 60,696 | |
| | | | | 静岡 | 240 | 43,200 | |
| | その他野菜 | | | 和歌山 | 84 | 21,017 | |
| | | | | 高知 | 25 | 10,800 | |
| 岐阜 | 68,065 | 9,386,908 | | 宮崎 | 350 | 60,912 | |
| 青森 | 84 | 401,243 | | 中国 | 507 | 286,715 | |
| 群馬 | 66 | 22,800 | | 合計 | 1,630 | 663,268 | 407 |
| 新潟 | 48 | 9,329 | | 前年同月 | 2,072 | 992,671 | 479 |
| 長野 | 7,560 | 456,976 | | | | | |
| 愛知 | 2,949 | 1,484,718 | | | 漬物 | | |
| 大阪 | 883 | 292,734 | | | | | |
| 和歌山 | 444 | 129,469 | | 宮崎 | 691 | 570,034 | |
| 鹿児島 | 80 | 15,552 | | 鹿児島 | 418 | 258,034 | |
| 沖縄 | 5,600 | 2,219,616 | | 合計 | 1,109 | 828,068 | 747 |
| 中国 | 694 | 88,344 | | 前年同月 | 1,040 | 813,261 | 782 |
| その他外国 | 1,185 | 294,192 | | | | | |
| 合計 | 87,658 | 14,801,881 | 169 | | 産地別合計 | | |
| 前年同月 | 79,682 | 13,844,809 | 174 | | | | |
| | | | | 岐阜 | 1,894,507 | 554,030,243 | |
| | 冷凍野菜 | | | 北海道 | 5,136,655 | 647,191,652 | |
| | | | | 青森 | 524,712 | 103,172,541 | |
| 福井 | 5,346 | 3,010,284 | | 岩手 | 4,823 | 1,240,640 | |
| 合計 | 5,346 | 3,010,284 | 563 | 宮城 | 200 | 155,952 | |
| 前年同月 | 297 | 139,968 | 471 | 秋田 | 2,741 | 924,480 | |
| | | | | 山形 | 10,496 | 2,881,494 | |
| | 乾燥野菜類 | | | 福島 | 15,477 | 6,586,456 | |
| | | | | 茨城 | 136,809 | 44,341,705 | |
| 岐阜 | 5 | 19,872 | | 栃木 | 2,293 | 484,596 | |
| 愛知 | 235 | 387,720 | | 群馬 | 944,576 | 121,417,024 | |
| 熊本 | 2 | 22,680 | | 埼玉 | 120 | 45,360 | |
| 宮崎 | 464 | 898,516 | | 千葉 | 4,564 | 1,678,122 | |
| 中国 | 1,226 | 758,214 | | 神奈川 | 11 | 7,776 | |
| 合計 | 1,932 | 2,087,002 | 1,080 | 新潟 | 11,575 | 7,483,935 | |
| 前年同月 | 2,602 | 3,011,612 | 1,157 | 富山 | 244,986 | 38,697,815 | |
| | | | | 石川 | 736 | 122,580 | |
| | | | | 福井 | 54,494 | 19,246,381 | |

単位 数量 = K g , 金額 = 円

| 産地 | 数量 | 金額 | 平均 価格 | 産地 | 数量 | 金額 | 平均 価格 |
|------|---------|------------|----------|------|----------|-------------|----------|
| 岐阜 | 117 | 23,328 | | 青森 | 888 | 481,356 | |
| 合計 | 117 | 23,328 | 199 | 福島 | 360 | 139,968 | |
| 前年同月 | 320 | 42,714 | 133 | 山梨 | 16,517 | 10,415,682 | |
| | | | | 長野 | 140,975 | 83,605,069 | |
| | 幸水なし | | | 合計 | 174,005 | 104,081,707 | 598 |
| | | | | 前年同月 | 151,705 | 92,320,322 | 609 |
| 岐阜 | 36,949 | 14,243,040 | | | | | |
| 福島 | 340 | 139,104 | | | 白秋 | | |
| 富山 | 1,590 | 495,720 | | | | | |
| 山梨 | 25,872 | 12,651,185 | | 山梨 | 147 | 54,756 | |
| 長野 | 19,315 | 8,321,724 | | 合計 | 147 | 54,756 | 372 |
| 愛知 | 61,395 | 26,820,587 | | 前年同月 | 0 | 0 | 0 |
| 熊本 | 15,775 | 6,504,181 | | | | | |
| 合計 | 161,236 | 69,175,541 | 429 | | なつっこ | | |
| 前年同月 | 204,517 | 81,260,096 | 397 | | | | |
| | | | | 岐阜 | 2,435 | 1,553,180 | |
| | 豊水なし | | | 山梨 | 11,375 | 6,382,426 | |
| | | | | 長野 | 31,646 | 18,387,983 | |
| 岐阜 | 4,617 | 1,476,900 | | 和歌山 | 1,148 | 640,224 | |
| 山梨 | 4,133 | 1,425,978 | | 合計 | 46,604 | 26,963,813 | 579 |
| 愛知 | 5,850 | 1,942,618 | | 前年同月 | 28,239 | 17,808,131 | 631 |
| 熊本 | 4,035 | 1,320,840 | | | | | |
| 合計 | 18,635 | 6,166,336 | 331 | | ネクタリン | | |
| 前年同月 | 22,568 | 6,571,098 | 291 | | | | |
| | | | | 山梨 | 272 | 216,336 | |
| | 二十世紀なし | | | 長野 | 3,278 | 2,112,609 | |
| | | | | 合計 | 3,550 | 2,328,945 | 656 |
| 鳥取 | 100 | 88,560 | | 前年同月 | 747 | 448,664 | 601 |
| 合計 | 100 | 88,560 | 886 | | | | |
| 前年同月 | 100 | 81,000 | 810 | | すもも | | |
| | | | | | | | |
| | 西洋なし | | | 山梨 | 8,822 | 6,161,054 | |
| | | | | 長野 | 4,796 | 3,076,099 | |
| 山形 | 1,510 | 527,580 | | 合計 | 13,618 | 9,237,153 | 678 |
| 長野 | 289 | 84,240 | | 前年同月 | 15,933 | 8,897,632 | 558 |
| 合計 | 1,799 | 611,820 | 340 | | | | |
| 前年同月 | 5,640 | 1,609,762 | 285 | | サマーエンジェル | | |
| | | | | | | | |
| | もも | | | 山梨 | 639 | 153,597 | |
| | | | | 合計 | 639 | 153,597 | 240 |
| 岐阜 | 15,265 | 9,439,632 | | 前年同月 | 0 | 0 | 0 |

単位 数量 = K g , 金額 = 円

| 産地 | 数量 | 金額 | 平均価格 | 産地 | 数量 | 金額 | 平均価格 |
|------|----------|------------|-------|---------|--------|------------|-------|
| | | | | 山梨 | 31,897 | 49,004,925 | |
| | プルーン | | | 長野 | 13,589 | 34,656,660 | |
| | | | | 愛知 | 344 | 761,400 | |
| 北海道 | 16 | 12,096 | | 岡山 | 226 | 816,253 | |
| 山梨 | 80 | 41,894 | | 合計 | 46,085 | 85,272,934 | 1,850 |
| 長野 | 7,719 | 5,423,955 | | 前年同月 | 43,051 | 71,780,677 | 1,667 |
| アメリカ | 2 | 2,916 | | | | | |
| 合計 | 7,817 | 5,480,861 | 701 | デラウェア | | | |
| 前年同月 | 9,406 | 6,148,630 | 654 | | | | |
| | | | | 岐阜 | 491 | 251,953 | |
| | ぶどう | | | 山形 | 974 | 709,581 | |
| | | | | 山梨 | 16,028 | 10,783,124 | |
| 岐阜 | 38 | 16,502 | | 長野 | 26,931 | 25,366,349 | |
| 石川 | 3 | 75,600 | | 愛知 | 1,258 | 905,256 | |
| 山梨 | 3,702 | 3,854,466 | | 合計 | 45,682 | 38,016,263 | 832 |
| 長野 | 4,641 | 10,819,256 | | 前年同月 | 47,387 | 37,606,742 | 794 |
| 岡山 | 177 | 344,088 | | | | | |
| アメリカ | 8 | 5,400 | | 巨峰ぶどう | | | |
| メキシコ | 32 | 16,200 | | | | | |
| 合計 | 8,601 | 15,131,512 | 1,759 | 岐阜 | 171 | 138,888 | |
| 前年同月 | 17,818 | 27,513,659 | 1,544 | 山梨 | 37,911 | 41,613,421 | |
| | | | | 長野 | 4,767 | 7,389,084 | |
| | ハウスデラウェア | | | 愛知 | 30,235 | 30,172,878 | |
| | | | | 合計 | 73,084 | 79,314,271 | 1,085 |
| 山形 | 43,279 | 29,334,292 | | 前年同月 | 87,428 | 85,362,444 | 976 |
| 愛知 | 40 | 16,632 | | | | | |
| 合計 | 43,319 | 29,350,924 | 678 | ピオーネぶどう | | | |
| 前年同月 | 35,618 | 23,328,776 | 655 | | | | |
| | | | | 山梨 | 7,146 | 8,542,583 | |
| | ハウス巨峰 | | | 長野 | 731 | 1,413,180 | |
| | | | | 合計 | 7,877 | 9,955,763 | 1,264 |
| 山梨 | 10 | 21,600 | | 前年同月 | 10,128 | 9,695,592 | 957 |
| 長野 | 2,239 | 1,543,536 | | | | | |
| 静岡 | 175 | 291,060 | | サニールージュ | | | |
| 愛知 | 765 | 979,560 | | | | | |
| 合計 | 3,189 | 2,835,756 | 889 | 山梨 | 681 | 529,524 | |
| 前年同月 | 5,352 | 6,632,820 | 1,239 | 長野 | 157 | 146,880 | |
| | | | | 合計 | 838 | 676,404 | 807 |
| | 露地ぶどう | | | 前年同月 | 997 | 781,272 | 784 |
| | | | | | | | |
| 岐阜 | 29 | 33,696 | | | | | |

単位 数量 = K g , 金額 = 円

| 産地 | 数量 | 金額 | 平均 価格 | 産地 | 数量 | 金額 | 平均 価格 |
|------|--------------|------------|----------|------|-----------|-------------|----------|
| | くり | | | | ネット系メロン | | |
| 岐阜 | 70 | 49,367 | | 青森 | 121,583 | 34,506,324 | |
| 熊本 | 7,989 | 8,670,996 | | 合計 | 121,583 | 34,506,324 | 284 |
| 合計 | 8,059 | 8,720,363 | 1,082 | 前年同月 | 85,605 | 26,497,800 | 310 |
| 前年同月 | 4,130 | 4,326,393 | 1,048 | | | | |
| | | | | | 非ネット系メロン | | |
| | いちじく | | | | | | |
| | | | | 岐阜 | 132 | 6,491 | |
| 岐阜 | 3,414 | 2,657,831 | | 北海道 | 3,536 | 1,648,404 | |
| 愛知 | 28,136 | 23,365,680 | | 青森 | 10,375 | 2,996,460 | |
| 合計 | 31,550 | 26,023,511 | 825 | 石川 | 40 | 18,900 | |
| 前年同月 | 36,547 | 27,464,033 | 751 | 愛知 | 40 | 4,649 | |
| | | | | 合計 | 14,123 | 4,674,904 | 331 |
| | その他穀果類・しょう果類 | | | 前年同月 | 8,785 | 3,353,838 | 382 |
| | | | | | | | |
| 中国 | 11 | 15,552 | | | ハネジュウメロン | | |
| 合計 | 11 | 15,552 | 1,414 | | | | |
| 前年同月 | 0 | 0 | 0 | アメリカ | 8,600 | 2,109,240 | |
| | | | | メキシコ | 1,304 | 276,696 | |
| | いちご | | | 合計 | 9,904 | 2,385,936 | 241 |
| | | | | 前年同月 | 7,185 | 2,035,476 | 283 |
| 岐阜 | 3,479 | 5,490,006 | | | | | |
| 長野 | 749 | 839,052 | | | すいか | | |
| アメリカ | 1,976 | 3,985,445 | | | | | |
| 合計 | 6,204 | 10,314,503 | 1,663 | 岐阜 | 2,372 | 158,436 | |
| 前年同月 | 5,628 | 11,029,934 | 1,960 | 北海道 | 2,010 | 313,740 | |
| | | | | 青森 | 41,970 | 6,852,708 | |
| | アールスメロン | | | 秋田 | 669,334 | 111,542,940 | |
| | | | | 山形 | 181,113 | 36,949,986 | |
| 岐阜 | 24,783 | 10,702,044 | | 千葉 | 13 | 0 | |
| 青森 | 7,726 | 3,602,664 | | 富山 | 705 | 61,560 | |
| 茨城 | 804 | 413,316 | | 石川 | 3,000 | 583,200 | |
| 長野 | 844 | 469,152 | | 長野 | 385,642 | 61,102,728 | |
| 静岡 | 15,350 | 10,045,512 | | 静岡 | 2,260 | 326,916 | |
| 愛知 | 18,263 | 8,870,083 | | 愛知 | 25,525 | 2,349,972 | |
| 高知 | 3,666 | 1,816,560 | | 合計 | 1,313,944 | 220,242,186 | 168 |
| 熊本 | 848 | 291,708 | | 前年同月 | 870,862 | 159,532,168 | 183 |
| 合計 | 72,284 | 36,211,039 | 501 | | | | |
| 前年同月 | 71,936 | 37,583,276 | 522 | | | | |

単位 数量 = K g , 金額 = 円

| 産地 | 数量 | 金額 | 平均価格 | 産地 | 数量 | 金額 | 平均価格 |
|-----------|--------------|------------|------|-------|----------|-----------|-------|
| | | | | その他外国 | 335 | 164,052 | |
| | こだま西瓜 | | | 合計 | 15,711 | 6,650,423 | 423 |
| | | | | 前年同月 | 13,311 | 6,434,004 | 483 |
| 岐阜 | 1,900 | 448,578 | | | | | |
| 青森 | 45,180 | 10,205,892 | | | ドラゴンフルーツ | | |
| 秋田 | 14,890 | 3,906,900 | | | | | |
| 山形 | 1,350 | 165,240 | | 愛知 | 30 | 14,580 | |
| 長野 | 1,790 | 422,766 | | その他外国 | 110 | 58,644 | |
| 静岡 | 2,300 | 342,576 | | 合計 | 140 | 73,224 | 523 |
| 愛知 | 9,710 | 281,340 | | 前年同月 | 240 | 62,208 | 259 |
| 合計 | 77,120 | 15,773,292 | 205 | | | | |
| 前年同月 | 79,507 | 20,021,256 | 252 | | その他の果実 | | |
| | | | | | | | |
| | バナナ | | | 岐阜 | 884 | 769,023 | |
| | | | | 山梨 | 30 | 38,610 | |
| フィリピン | 35,472 | 7,843,318 | | 長野 | 351 | 582,293 | |
| その他外国 | 6,188 | 1,095,109 | | 滋賀 | 49 | 106,272 | |
| 合計 | 41,660 | 8,938,427 | 215 | 大阪 | 46 | 68,256 | |
| 前年同月 | 41,226 | 9,130,860 | 221 | 広島 | 9 | 24,300 | |
| | | | | 愛媛 | 1,734 | 1,205,604 | |
| | パイナップル | | | 長崎 | 3,236 | 1,159,712 | |
| | | | | 宮崎 | 81 | 62,758 | |
| フィリピン | 46,468 | 9,338,242 | | アメリカ | 477 | 600,361 | |
| 合計 | 46,468 | 9,338,242 | 201 | 韓国 | 850 | 91,800 | |
| 前年同月 | 54,936 | 11,121,915 | 202 | 中国 | 4,234 | 1,324,524 | |
| | | | | フィリピン | 1,028 | 470,190 | |
| | キウイフルーツ | | | その他外国 | 1,208 | 473,343 | |
| | | | | 合計 | 14,217 | 6,977,046 | 491 |
| ニュージーランド* | 17,237 | 9,654,660 | | 前年同月 | 8,271 | 5,188,664 | 627 |
| 合計 | 17,237 | 9,654,660 | 560 | | | | |
| 前年同月 | 16,942 | 9,693,810 | 572 | | ラズベリー | | |
| | | | | | | | |
| | その他の(亜)熱帯性果実 | | | アメリカ | 99 | 559,872 | |
| | | | | 合計 | 99 | 559,872 | 5,655 |
| 山梨 | 3 | 0 | | 前年同月 | 97 | 560,261 | 5,776 |
| 宮崎 | 233 | 436,428 | | | | | |
| 沖縄 | 5 | 8,748 | | | 乾燥果実 | | |
| アメリカ | 5 | 5,724 | | | | | |
| メキシコ | 15,020 | 5,996,915 | | 千葉 | 23 | 50,976 | |
| 台湾 | 10 | 3,240 | | アメリカ | 61 | 91,497 | |
| フィリピン | 100 | 35,316 | | 中国 | 771 | 350,568 | |

単位 数量 = K g , 金額 = 円

| 産地 | 数量 | 金額 | 平均 価格 | 産地 | 数量 | 金額 | 平均 価格 |
|-------|----------|-------------|----------|-----------------------|-----------|---------------|----------|
| 台湾 | 20 | 27,540 | | 愛知 | 241,092 | 145,959,419 | |
| フィリピン | 4 | 3,024 | | 滋賀 | 49 | 106,272 | |
| その他外国 | 138 | 124,524 | | 大阪 | 46 | 68,256 | |
| 合計 | 1,017 | 648,129 | 637 | 和歌山 | 2,680 | 1,612,116 | |
| 前年同月 | 774 | 503,333 | 650 | 鳥取 | 100 | 88,560 | |
| | | | | 岡山 | 403 | 1,160,341 | |
| | ほし柿 | | | 広島 | 74 | 179,820 | |
| | | | | 愛媛 | 1,834 | 1,225,044 | |
| 中国 | 25 | 17,280 | | 高知 | 9,476 | 6,112,800 | |
| 合計 | 25 | 17,280 | 691 | 佐賀 | 5,628 | 2,149,902 | |
| 前年同月 | 0 | 0 | 0 | 長崎 | 3,236 | 1,159,712 | |
| | | | | 熊本 | 31,765 | 18,044,588 | |
| | 果実・ビン／缶詰 | | | 宮崎 | 772 | 576,751 | |
| | | | | 沖縄 | 5 | 8,748 | |
| 青森 | 2,015 | 579,314 | | アメリカ | 16,073 | 8,941,251 | |
| 山梨 | 6 | 1,944 | | メキシコ | 16,926 | 6,761,879 | |
| 長野 | 208 | 92,038 | | オーストラリア | 35,462 | 10,887,480 | |
| 静岡 | 262 | 151,956 | | ニュージーランド ^o | 17,237 | 9,654,660 | |
| 和歌山 | 12 | 3,888 | | 韓国 | 850 | 91,800 | |
| 広島 | 65 | 155,520 | | 中国 | 5,041 | 1,707,924 | |
| 愛媛 | 100 | 19,440 | | 台湾 | 30 | 30,780 | |
| 熊本 | 1,044 | 226,867 | | フィリピン | 83,072 | 17,690,090 | |
| 宮崎 | 458 | 77,565 | | その他外国 | 60,016 | 16,132,792 | |
| 合計 | 4,170 | 1,308,532 | 314 | 合計 | 2,912,122 | 1,086,771,693 | 373 |
| 前年同月 | 6,239 | 1,266,020 | 203 | 前年同月 | 2,476,135 | 1,011,475,010 | 408 |
| | | | | | | | |
| | 産地別合計 | | | | | | |
| | | | | | | | |
| 岐阜 | 100,559 | 48,731,902 | | | | | |
| 北海道 | 5,562 | 1,974,240 | | | | | |
| 青森 | 382,587 | 119,872,349 | | | | | |
| 秋田 | 684,224 | 115,449,840 | | | | | |
| 山形 | 228,226 | 67,686,679 | | | | | |
| 福島 | 700 | 279,072 | | | | | |
| 茨城 | 804 | 413,316 | | | | | |
| 千葉 | 36 | 50,976 | | | | | |
| 富山 | 2,295 | 557,280 | | | | | |
| 石川 | 3,043 | 677,700 | | | | | |
| 山梨 | 165,438 | 151,943,865 | | | | | |
| 長野 | 780,775 | 314,522,953 | | | | | |
| 静岡 | 26,006 | 14,260,536 | | | | | |

単位 数量 = K g , 金額 = 円

| 産地 | 数量 | 金額 | 平均 価格 | 産地 | 数量 | 金額 | 平均 価格 |
|------|--------|-----------|----------|------|-------|-----------|----------|
| 宮城 | 270 | 84,888 | | 佐賀 | 184 | 29,954 | |
| 千葉 | 75 | 32,400 | | 合計 | 5,117 | 5,731,150 | 1,120 |
| 静岡 | 247 | 294,222 | | 前年同月 | 3,149 | 4,049,496 | 1,286 |
| 和歌山 | 1,626 | 1,479,514 | | | | | |
| 合計 | 2,218 | 1,891,024 | 853 | | わらさ | | |
| 前年同月 | 2,646 | 1,910,267 | 722 | | | | |
| | | | | 愛知 | 101 | 32,520 | |
| | その他かじき | | | 三重 | 3 | 535 | |
| | | | | 鳥取 | 906 | 201,207 | |
| 三重 | 14 | 2,398 | | 島根 | 63 | 10,206 | |
| 合計 | 14 | 2,398 | 171 | 広島 | 188 | 44,271 | |
| 前年同月 | 0 | 0 | 0 | 福岡 | 308 | 42,226 | |
| | | | | 合計 | 1,569 | 330,965 | 211 |
| | かつお | | | 前年同月 | 1,160 | 411,598 | 355 |
| | | | | | | | |
| 宮城 | 1,854 | 1,049,404 | | | はまち | | |
| 埼玉 | 230 | 140,989 | | | | | |
| 千葉 | 830 | 578,803 | | 岐阜 | 133 | 66,690 | |
| 静岡 | 2,142 | 1,757,669 | | 岩手 | 339 | 98,940 | |
| 愛知 | 1,233 | 720,209 | | 宮城 | 202 | 78,970 | |
| 三重 | 131 | 34,441 | | 愛知 | 2,823 | 1,225,801 | |
| 京都 | 36 | 66,096 | | 三重 | 230 | 271,782 | |
| 和歌山 | 54 | 48,470 | | 鳥取 | 211 | 51,945 | |
| 合計 | 6,510 | 4,396,081 | 675 | 広島 | 265 | 57,435 | |
| 前年同月 | 5,357 | 2,932,444 | 547 | 徳島 | 322 | 287,107 | |
| | | | | 香川 | 2,011 | 2,024,385 | |
| | そうだかつお | | | 合計 | 6,536 | 4,163,055 | 637 |
| | | | | 前年同月 | 6,014 | 4,087,032 | 680 |
| 富山 | 100 | 27,000 | | | | | |
| 三重 | 40 | 7,759 | | | わかし | | |
| 合計 | 140 | 34,759 | 248 | | | | |
| 前年同月 | 216 | 45,036 | 209 | 岐阜 | 6 | 5,265 | |
| | | | | 宮城 | 5 | 1,080 | |
| | ぶり | | | 福井 | 4 | 1,080 | |
| | | | | 愛知 | 982 | 256,616 | |
| 岐阜 | 14 | 25,749 | | 三重 | 96 | 27,562 | |
| 北海道 | 160 | 104,706 | | 和歌山 | 75 | 5,940 | |
| 愛知 | 1,548 | 909,655 | | 合計 | 1,168 | 297,543 | 255 |
| 兵庫 | 294 | 326,489 | | 前年同月 | 4,514 | 1,517,827 | 336 |
| 香川 | 1,460 | 2,546,427 | | | | | |
| 愛媛 | 1,457 | 1,788,170 | | | | | |

単位 数量 = K g , 金額 = 円

| 産地 | 数量 | 金額 | 平均価格 | 産地 | 数量 | 金額 | 平均価格 |
|------|-------|------------|-------|------|--------|-----------|-------|
| | | | | 愛知 | 24 | 46,537 | |
| | かんぱち | | | 三重 | 155 | 293,823 | |
| | | | | 合計 | 289 | 383,776 | 1,328 |
| 岐阜 | 31 | 57,353 | | 前年同月 | 1,418 | 800,944 | 565 |
| 岩手 | 72 | 23,392 | | | | | |
| 愛知 | 762 | 1,426,630 | | | さわら | | |
| 三重 | 1,892 | 3,700,756 | | | | | |
| 和歌山 | 37 | 33,966 | | 宮城 | 80 | 38,853 | |
| 徳島 | 1,308 | 2,568,695 | | 富山 | 81 | 81,532 | |
| 香川 | 936 | 1,646,509 | | 福井 | 354 | 306,846 | |
| 合計 | 5,038 | 9,457,301 | 1,877 | 愛知 | 112 | 94,867 | |
| 前年同月 | 8,311 | 11,332,913 | 1,364 | 三重 | 188 | 303,217 | |
| | | | | 鳥取 | 21 | 17,609 | |
| | その他ぶり | | | 福岡 | 61 | 26,352 | |
| | | | | 宮崎 | 46 | 35,025 | |
| 岐阜 | 4 | 6,529 | | 合計 | 943 | 904,301 | 959 |
| 愛知 | 48 | 35,623 | | 前年同月 | 1,510 | 1,566,431 | 1,037 |
| 三重 | 51 | 91,238 | | | | | |
| 鳥取 | 350 | 209,646 | | | さごし | | |
| 島根 | 141 | 107,040 | | | | | |
| 福岡 | 142 | 129,276 | | 岩手 | 102 | 51,826 | |
| 合計 | 736 | 579,352 | 787 | 宮城 | 813 | 344,713 | |
| 前年同月 | 368 | 271,415 | 738 | 福井 | 35 | 29,489 | |
| | | | | 愛知 | 1,051 | 614,696 | |
| | まあじ | | | 京都 | 165 | 78,654 | |
| | | | | 鳥取 | 162 | 93,441 | |
| 岐阜 | 45 | 81,851 | | 島根 | 83 | 37,713 | |
| 宮城 | 255 | 35,856 | | 合計 | 2,411 | 1,250,532 | 519 |
| 福井 | 458 | 441,612 | | 前年同月 | 74 | 68,266 | 923 |
| 静岡 | 38 | 32,918 | | | | | |
| 愛知 | 2,297 | 1,570,842 | | | まいわし | | |
| 三重 | 689 | 1,144,319 | | | | | |
| 鳥取 | 0 | 1,620 | | 北海道 | 688 | 131,392 | |
| 佐賀 | 914 | 454,032 | | 静岡 | 180 | 79,704 | |
| 長崎 | 1,010 | 552,960 | | 愛知 | 3,027 | 822,420 | |
| 合計 | 5,706 | 4,316,010 | 756 | 合計 | 3,895 | 1,033,516 | 265 |
| 前年同月 | 6,088 | 4,353,645 | 715 | 前年同月 | 5,238 | 1,621,350 | 310 |
| | | | | | | | |
| | その他あじ | | | | うるめいわし | | |
| | | | | | | | |
| 福井 | 110 | 43,416 | | 岐阜 | 0 | 1,404 | |

単位 数量 = K g , 金額 = 円

| 産地 | 数量 | 金額 | 平均 価格 | 産地 | 数量 | 金額 | 平均 価格 |
|------|-------|-----------|----------|------|-------|-----------|----------|
| 愛知 | 266 | 70,632 | | 和歌山 | 58 | 27,540 | |
| 和歌山 | 240 | 63,720 | | 沖縄 | 1,187 | 2,533,032 | |
| 合計 | 506 | 135,756 | 268 | 合計 | 1,833 | 3,745,578 | 2,043 |
| 前年同月 | 0 | 0 | 0 | 前年同月 | 2,081 | 3,700,646 | 1,778 |
| | | | | | | | |
| | するめいか | | | | まかれい | | |
| | | | | | | | |
| 岐阜 | 21 | 18,684 | | 岐阜 | 10 | 22,485 | |
| 北海道 | 54 | 51,840 | | 北海道 | 20 | 6,480 | |
| 青森 | 48 | 25,920 | | 宮城 | 182 | 199,206 | |
| 石川 | 190 | 108,216 | | 福島 | 14 | 13,262 | |
| 愛知 | 3,725 | 2,884,381 | | 石川 | 16 | 16,524 | |
| 香川 | 30 | 6,480 | | 愛知 | 168 | 352,712 | |
| 合計 | 4,068 | 3,095,521 | 761 | 合計 | 410 | 610,669 | 1,489 |
| 前年同月 | 4,997 | 3,978,342 | 796 | 前年同月 | 1,303 | 962,300 | 739 |
| | | | | | | | |
| | やりいか | | | | いしかれい | | |
| | | | | | | | |
| 岩手 | 16 | 13,824 | | 北海道 | 33 | 19,116 | |
| 宮城 | 48 | 34,560 | | 宮城 | 35 | 18,306 | |
| 東京 | 114 | 123,120 | | 合計 | 68 | 37,422 | 550 |
| 愛知 | 147 | 184,032 | | 前年同月 | 60 | 23,814 | 397 |
| 島根 | 12 | 18,900 | | | | | |
| 愛媛 | 20 | 19,980 | | | あかかれい | | |
| 福岡 | 175 | 280,800 | | | | | |
| 佐賀 | 164 | 321,948 | | 北海道 | 640 | 535,335 | |
| 合計 | 696 | 997,164 | 1,433 | 愛知 | 9 | 5,152 | |
| 前年同月 | 842 | 1,459,458 | 1,733 | 合計 | 649 | 540,487 | 833 |
| | | | | 前年同月 | 360 | 201,355 | 559 |
| | ほたるいか | | | | 天然ひらめ | | |
| | | | | | | | |
| 兵庫 | 6 | 17,885 | | | | | |
| 鳥取 | 6 | 22,680 | | 岐阜 | 72 | 199,118 | |
| 合計 | 12 | 40,565 | 3,380 | 千葉 | 106 | 323,585 | |
| 前年同月 | 39 | 35,510 | 911 | 愛知 | 581 | 1,705,932 | |
| | | | | 合計 | 759 | 2,228,635 | 2,936 |
| | その他いか | | | 前年同月 | 464 | 1,374,088 | 2,961 |
| | | | | | | | |
| 岐阜 | 60 | 136,080 | | | 養殖ひらめ | | |
| 東京 | 375 | 749,250 | | | | | |
| 愛知 | 153 | 299,676 | | 三重 | 1,031 | 2,321,849 | |

単位 数量 = K g , 金額 = 円

| 産地 | 数量 | 金額 | 平均価格 | 産地 | 数量 | 金額 | 平均価格 |
|------|--------|------------|-------|--------|-------|-----------|-------|
| 合計 | 1,031 | 2,321,849 | 2,252 | 島根 | 2 | 1,340 | |
| 前年同月 | 1,214 | 2,613,019 | 2,152 | 合計 | 550 | 368,993 | 671 |
| | | | | 前年同月 | 581 | 437,831 | 754 |
| | その他かれい | | | | | | |
| | | | | その他たい | | | |
| 宮城 | 226 | 164,363 | | | | | |
| 福島 | 20 | 10,800 | | 岐阜 | 18 | 15,324 | |
| 愛知 | 2 | 3,488 | | 宮城 | 269 | 95,040 | |
| 兵庫 | 169 | 125,280 | | 福井 | 18 | 131,868 | |
| 宮崎 | 25 | 17,285 | | 静岡 | 307 | 240,790 | |
| 合計 | 442 | 321,216 | 727 | 愛知 | 286 | 513,995 | |
| 前年同月 | 789 | 519,286 | 658 | 和歌山 | 81 | 33,588 | |
| | | | | 合計 | 979 | 1,030,605 | 1,053 |
| | 天然またい | | | 前年同月 | 2,293 | 1,215,072 | 530 |
| | | | | | | | |
| 岐阜 | 102 | 195,690 | | めばる | | | |
| 愛知 | 203 | 460,617 | | | | | |
| 和歌山 | 160 | 193,126 | | 北海道 | 113 | 36,488 | |
| 合計 | 465 | 849,433 | 1,827 | 福島 | 84 | 150,336 | |
| 前年同月 | 674 | 1,082,171 | 1,606 | 愛知 | 55 | 41,351 | |
| | | | | 合計 | 252 | 228,175 | 905 |
| | 養殖またい | | | 前年同月 | 720 | 331,922 | 461 |
| | | | | | | | |
| 岐阜 | 3 | 972 | | かさご | | | |
| 岩手 | 16 | 1,728 | | | | | |
| 石川 | 2 | 4,277 | | 東京 | 12 | 21,384 | |
| 静岡 | 34 | 3,662 | | 愛知 | 1 | 3,696 | |
| 愛知 | 1,378 | 1,583,623 | | 島根 | 1 | 1,620 | |
| 三重 | 11,270 | 13,605,385 | | 合計 | 14 | 26,700 | 1,907 |
| 和歌山 | 388 | 103,356 | | 前年同月 | 5 | 1,685 | 337 |
| 福岡 | 53 | 23,112 | | | | | |
| 長崎 | 29 | 22,761 | | その他めぬけ | | | |
| 合計 | 13,173 | 15,348,876 | 1,165 | | | | |
| 前年同月 | 12,246 | 15,330,881 | 1,252 | 北海道 | 40 | 47,520 | |
| | | | | 宮城 | 16 | 25,920 | |
| | れんこたい | | | 福井 | 3 | 6,048 | |
| | | | | 合計 | 59 | 79,488 | 1,347 |
| 岐阜 | 3 | 2,592 | | 前年同月 | 20 | 55,596 | 2,780 |
| 石川 | 80 | 55,469 | | | | | |
| 福井 | 328 | 214,543 | | その他さめ | | | |
| 愛知 | 137 | 95,049 | | | | | |

単位 数量 = K g , 金額 = 円

| 産地 | 数量 | 金額 | 平均価格 | 産地 | 数量 | 金額 | 平均価格 |
|------|------------|------------|-------|------|-------|-----------|-------|
| 岩手 | 90 | 38,750 | | 合計 | 455 | 664,836 | 1,461 |
| 合計 | 90 | 38,750 | 431 | 前年同月 | 607 | 834,650 | 1,375 |
| 前年同月 | 0 | 8,100 | 0 | | | | |
| | | | | | その他たら | | |
| | しろさけ | | | | | | |
| | | | | 宮城 | 60 | 6,156 | |
| 北海道 | 135 | 124,200 | | 静岡 | 72 | 157,005 | |
| 宮城 | 860 | 1,223,910 | | 合計 | 132 | 163,161 | 1,236 |
| 愛知 | 60 | 93,528 | | 前年同月 | 381 | 430,375 | 1,130 |
| 合計 | 1,055 | 1,441,638 | 1,366 | | | | |
| 前年同月 | 610 | 1,019,285 | 1,671 | | くるまえび | | |
| | | | | | | | |
| | ぎんさけ | | | 岐阜 | 4 | 24,624 | |
| | | | | 愛知 | 84 | 740,556 | |
| 宮城 | 127 | 145,800 | | 鹿児島 | 36 | 221,616 | |
| 合計 | 127 | 145,800 | 1,148 | 合計 | 124 | 986,796 | 7,958 |
| 前年同月 | 297 | 308,880 | 1,040 | 前年同月 | 246 | 1,368,900 | 5,565 |
| | | | | | | | |
| | ます | | | | あまえび | | |
| | | | | | | | |
| 愛知 | 11 | 49,675 | | 北海道 | 55 | 165,012 | |
| 三重 | 18 | 20,628 | | 石川 | 15 | 22,680 | |
| 合計 | 29 | 70,303 | 2,424 | 愛知 | 33 | 104,157 | |
| 前年同月 | 480 | 192,564 | 401 | 兵庫 | 365 | 513,776 | |
| | | | | 鳥取 | 39 | 176,898 | |
| | サーモン（輸入さけ） | | | 合計 | 507 | 982,523 | 1,938 |
| | | | | 前年同月 | 622 | 1,182,592 | 1,901 |
| 青森 | 240 | 61,917 | | | | | |
| 宮城 | 645 | 1,279,217 | | | その他えび | | |
| 東京 | 616 | 879,478 | | | | | |
| 愛知 | 1,458 | 1,948,662 | | 岐阜 | 353 | 456,840 | |
| 三重 | 28 | 58,352 | | 千葉 | 31 | 121,386 | |
| 京都 | 689 | 1,328,843 | | 東京 | 652 | 245,240 | |
| 大阪 | 3,343 | 5,101,989 | | 富山 | 130 | 412,020 | |
| 愛媛 | 65 | 86,248 | | 静岡 | 20 | 61,560 | |
| 合計 | 7,084 | 10,744,706 | 1,517 | 愛知 | 1,151 | 1,652,455 | |
| 前年同月 | 7,078 | 11,506,527 | 1,626 | 広島 | 14 | 8,771 | |
| | | | | 福岡 | 19 | 121,662 | |
| | またら | | | 佐賀 | 10 | 10,800 | |
| | | | | 合計 | 2,380 | 3,090,734 | 1,299 |
| 宮城 | 455 | 664,836 | | 前年同月 | 1,795 | 3,021,878 | 1,683 |

単位 数量 = K g , 金額 = 円

| 産地 | 数量 | 金額 | 平均価格 | 産地 | 数量 | 金額 | 平均価格 |
|------|-------|-----------|-------|------|--------|------------|-------|
| | わたりがに | | | | まふぐ | | |
| 福島 | 14 | 36,547 | | 愛知 | 9 | 11,576 | |
| 静岡 | 14 | 12,236 | | 山口 | 40 | 51,948 | |
| 愛知 | 12 | 12,744 | | 合計 | 49 | 63,524 | 1,296 |
| 合計 | 40 | 61,527 | 1,538 | 前年同月 | 45 | 69,390 | 1,542 |
| 前年同月 | 300 | 312,185 | 1,041 | | | | |
| | けがに | | | | その他ふぐ | | |
| | | | | 山口 | 17 | 125,712 | |
| 北海道 | 22 | 171,396 | | 合計 | 17 | 125,712 | 7,395 |
| 愛知 | 1 | 660 | | 前年同月 | 103 | 149,980 | 1,456 |
| 合計 | 23 | 172,056 | 7,481 | | | | |
| 前年同月 | 25 | 161,276 | 6,451 | | さば | | |
| | ずわいがに | | | | 岐阜 | | |
| | | | | | 10 | 15,552 | |
| | | | | 岩手 | 120 | 80,352 | |
| 北海道 | 65 | 116,424 | | 宮城 | 150 | 36,396 | |
| 愛知 | 12 | 37,044 | | 埼玉 | 40 | 27,211 | |
| 兵庫 | 351 | 984,016 | | 石川 | 140 | 40,716 | |
| 合計 | 428 | 1,137,484 | 2,658 | 愛知 | 3,037 | 1,224,023 | |
| 前年同月 | 508 | 1,616,555 | 3,182 | 三重 | 4 | 540 | |
| | | | | 京都 | 0 | 37,260 | |
| | かに身 | | | | 和歌山 | | |
| | | | | | 15 | 3,240 | |
| | | | | 愛媛 | 32 | 62,937 | |
| 青森 | 119 | 572,747 | | 福岡 | 120 | 48,600 | |
| 愛知 | 79 | 29,797 | | 佐賀 | 1,029 | 464,400 | |
| 兵庫 | 93 | 83,160 | | 長崎 | 360 | 212,058 | |
| 鳥取 | 193 | 705,498 | | 合計 | 5,057 | 2,253,285 | 446 |
| 合計 | 484 | 1,391,202 | 2,874 | 前年同月 | 6,386 | 2,498,105 | 391 |
| 前年同月 | 658 | 1,414,072 | 2,149 | | | | |
| | その他かに | | | | さんま | | |
| | | | | | | | |
| | | | | 岐阜 | 24 | 16,200 | |
| 北海道 | 86 | 61,776 | | 北海道 | 944 | 1,158,651 | |
| 愛知 | 16 | 18,102 | | 千葉 | 2,473 | 1,021,896 | |
| 和歌山 | 10 | 4,450 | | 愛知 | 46 | 83,646 | |
| 合計 | 112 | 84,328 | 753 | 合計 | 3,487 | 2,280,393 | 654 |
| 前年同月 | 14 | 28,188 | 2,013 | 前年同月 | 11,773 | 10,953,004 | 930 |

単位 数量 = K g , 金額 = 円

| 産地 | 数量 | 金額 | 平均 価格 | 産地 | 数量 | 金額 | 平均 価格 |
|------|-------|---------|----------|------|------|---------|----------|
| | | | | 福岡 | 384 | 146,152 | |
| | このしろ | | | 合計 | 422 | 192,759 | 457 |
| | | | | 前年同月 | 83 | 34,366 | 414 |
| 愛知 | 4 | 2,074 | | | | | |
| 合計 | 4 | 2,074 | 519 | | ほうぼう | | |
| 前年同月 | 1 | 918 | 918 | | | | |
| | | | | 岐阜 | 2 | 2,484 | |
| | にしん | | | 愛知 | 13 | 14,191 | |
| | | | | 和歌山 | 1 | 540 | |
| 富山 | 60 | 18,144 | | 合計 | 16 | 17,215 | 1,076 |
| 石川 | 30 | 2,268 | | 前年同月 | 64 | 41,433 | 647 |
| 合計 | 90 | 20,412 | 227 | | | | |
| 前年同月 | 136 | 55,512 | 408 | | こち | | |
| | | | | | | | |
| | とびうお | | | 岐阜 | 11 | 23,182 | |
| | | | | 千葉 | 5 | 7,744 | |
| 三重 | 30 | 3,240 | | 福井 | 4 | 9,504 | |
| 合計 | 30 | 3,240 | 108 | 愛知 | 149 | 250,227 | |
| 前年同月 | 0 | 0 | 0 | 合計 | 169 | 290,657 | 1,720 |
| | | | | 前年同月 | 10 | 25,608 | 2,561 |
| | しいら | | | | | | |
| | | | | | あんこう | | |
| 愛知 | 609 | 172,171 | | | | | |
| 三重 | 55 | 8,282 | | 宮城 | 3 | 1,512 | |
| 和歌山 | 343 | 24,300 | | 合計 | 3 | 1,512 | 504 |
| 合計 | 1,007 | 204,753 | 203 | 前年同月 | 0 | 0 | 0 |
| 前年同月 | 542 | 116,216 | 214 | | | | |
| | | | | | あいなめ | | |
| | あまたい | | | | | | |
| | | | | 北海道 | 48 | 10,141 | |
| 新潟 | 18 | 35,381 | | 愛知 | 50 | 82,193 | |
| 福井 | 52 | 130,702 | | 合計 | 98 | 92,334 | 942 |
| 愛知 | 36 | 88,349 | | 前年同月 | 67 | 69,848 | 1,043 |
| 合計 | 106 | 254,432 | 2,400 | | | | |
| 前年同月 | 202 | 461,933 | 2,287 | | むつ | | |
| | | | | | | | |
| | いとより | | | 東京 | 95 | 301,968 | |
| | | | | 愛知 | 5 | 4,212 | |
| 福井 | 30 | 38,782 | | 三重 | 63 | 19,224 | |
| 愛知 | 4 | 4,514 | | 山口 | 18 | 59,778 | |
| 島根 | 4 | 3,311 | | 福岡 | 20 | 15,120 | |

単位 数量 = K g , 金額 = 円

| 産地 | 数量 | 金額 | 平均価格 | 産地 | 数量 | 金額 | 平均価格 |
|------|-----|---------|-------|------|------|---------|-------|
| 合計 | 201 | 400,302 | 1,992 | | | | |
| 前年同月 | 286 | 619,056 | 2,165 | | しらうお | | |
| | | | | | | | |
| | きす | | | 茨城 | 6 | 6,480 | |
| | | | | 合計 | 6 | 6,480 | 1,080 |
| 岐阜 | 1 | 745 | | 前年同月 | 0 | 0 | 0 |
| 福井 | 3 | 8,381 | | | | | |
| 愛知 | 15 | 40,478 | | | かわはぎ | | |
| 合計 | 19 | 49,604 | 2,611 | | | | |
| 前年同月 | 6 | 16,699 | 2,783 | 岐阜 | 7 | 7,953 | |
| | | | | 愛知 | 34 | 42,846 | |
| | かます | | | 和歌山 | 30 | 16,389 | |
| | | | | 合計 | 71 | 67,188 | 946 |
| 愛知 | 44 | 23,004 | | 前年同月 | 170 | 87,404 | 514 |
| 三重 | 69 | 17,280 | | | | | |
| 兵庫 | 7 | 2,268 | | | はた | | |
| 和歌山 | 24 | 6,480 | | | | | |
| 鳥取 | 50 | 34,830 | | 岐阜 | 7 | 19,008 | |
| 佐賀 | 42 | 36,396 | | 愛知 | 123 | 271,936 | |
| 合計 | 236 | 120,258 | 510 | 三重 | 36 | 32,035 | |
| 前年同月 | 463 | 272,829 | 589 | 島根 | 5 | 9,137 | |
| | | | | 合計 | 171 | 332,116 | 1,942 |
| | いさき | | | 前年同月 | 161 | 421,592 | 2,619 |
| | | | | | | | |
| 岐阜 | 21 | 37,212 | | | ぐち | | |
| 愛知 | 179 | 266,653 | | | | | |
| 和歌山 | 11 | 13,306 | | 宮城 | 74 | 20,844 | |
| 島根 | 5 | 4,406 | | 和歌山 | 2 | 1,080 | |
| 愛媛 | 36 | 38,880 | | 合計 | 76 | 21,924 | 288 |
| 福岡 | 35 | 29,943 | | 前年同月 | 51 | 18,738 | 367 |
| 合計 | 287 | 390,400 | 1,360 | | | | |
| 前年同月 | 344 | 417,012 | 1,212 | | あなご | | |
| | | | | | | | |
| | すずき | | | 岐阜 | 16 | 54,432 | |
| | | | | 宮城 | 11 | 13,500 | |
| 岐阜 | 87 | 161,952 | | 愛知 | 216 | 661,602 | |
| 福島 | 53 | 50,771 | | 三重 | 38 | 145,044 | |
| 愛知 | 238 | 385,472 | | 兵庫 | 40 | 11,880 | |
| 合計 | 378 | 598,195 | 1,583 | 山口 | 276 | 509,328 | |
| 前年同月 | 595 | 749,890 | 1,260 | 長崎 | 30 | 58,320 | |
| | | | | 大分 | 166 | 471,961 | |

単位 数量 = K g , 金額 = 円

| 産地 | 数量 | 金額 | 平均価格 | 産地 | 数量 | 金額 | 平均価格 |
|------|-------|-----------|-------|------|--------|-----------|--------|
| 合計 | 793 | 1,926,067 | 2,429 | 和歌山 | 69 | 1,640,304 | |
| 前年同月 | 547 | 1,285,092 | 2,349 | 合計 | 548 | 9,304,740 | 16,979 |
| | | | | 前年同月 | 534 | 9,190,638 | 17,211 |
| | はも | | | | | | |
| | | | | | のり | | |
| 岐阜 | 5 | 12,942 | | | | | |
| 愛知 | 183 | 428,998 | | 岐阜 | 24 | 4,384 | |
| 兵庫 | 424 | 1,317,621 | | 静岡 | 96 | 72,576 | |
| 和歌山 | 345 | 344,213 | | 愛知 | 3 | 243 | |
| 山口 | 164 | 186,647 | | 三重 | 0 | 6,048 | |
| 合計 | 1,121 | 2,290,421 | 2,043 | 鳥取 | 3 | 9,720 | |
| 前年同月 | 933 | 2,265,113 | 2,428 | 山口 | 80 | 2,592 | |
| | | | | 香川 | 80 | 22,680 | |
| | たちうお | | | 熊本 | 20 | 14,256 | |
| | | | | 合計 | 306 | 132,499 | 433 |
| 岐阜 | 4 | 12,477 | | 前年同月 | 299 | 155,626 | 520 |
| 宮城 | 16 | 16,848 | | | | | |
| 愛知 | 52 | 76,680 | | | わかめ | | |
| 宮崎 | 4 | 11,113 | | | | | |
| 合計 | 76 | 117,118 | 1,541 | 静岡 | 399 | 0 | |
| 前年同月 | 12 | 53,320 | 4,443 | 愛知 | 3 | 2,592 | |
| | | | | 大阪 | 505 | 969,062 | |
| | たこ | | | 広島 | 5 | 7,602 | |
| | | | | 山口 | 9,715 | 2,833,645 | |
| 岐阜 | 5 | 11,599 | | 合計 | 10,627 | 3,812,901 | 359 |
| 北海道 | 816 | 1,746,059 | | 前年同月 | 10,023 | 3,396,601 | 339 |
| 愛知 | 92 | 172,261 | | | | | |
| 三重 | 112 | 218,733 | | | こんぶ | | |
| 和歌山 | 8 | 14,127 | | | | | |
| 山口 | 5 | 4,752 | | 宮城 | 120 | 27,867 | |
| 長崎 | 28 | 59,611 | | 三重 | 1,045 | 818,154 | |
| 合計 | 1,066 | 2,227,142 | 2,089 | 山口 | 11 | 5,184 | |
| 前年同月 | 1,281 | 2,781,242 | 2,171 | 合計 | 1,176 | 851,205 | 724 |
| | | | | 前年同月 | 3,490 | 1,341,644 | 384 |
| | うに | | | | | | |
| | | | | | その他鮮魚 | | |
| 岐阜 | 3 | 75,060 | | | | | |
| 北海道 | 194 | 4,261,140 | | 岐阜 | 52 | 82,242 | |
| 岩手 | 17 | 42,336 | | 宮城 | 305 | 263,343 | |
| 東京 | 200 | 3,078,000 | | 秋田 | 3,351 | 548,640 | |
| 愛知 | 65 | 207,900 | | 東京 | 8 | 81,875 | |

単位 数量 = K g , 金額 = 円

| 産地 | 数量 | 金額 | 平均価格 | 産地 | 数量 | 金額 | 平均価格 |
|------|--------|-----------|-------|------|-------|-----------|-------|
| 福井 | 70 | 168,966 | | | | | |
| 長野 | 129 | 243,787 | | | はまぐり | | |
| 静岡 | 120 | 103,680 | | | | | |
| 愛知 | 1,476 | 1,560,333 | | 茨城 | 30 | 29,160 | |
| 三重 | 568 | 291,283 | | 千葉 | 465 | 562,248 | |
| 滋賀 | 72 | 108,822 | | 愛知 | 38 | 51,828 | |
| 大阪 | 19 | 17,968 | | 三重 | 356 | 367,383 | |
| 和歌山 | 7 | 1,242 | | 合計 | 889 | 1,010,619 | 1,137 |
| 鳥取 | 10 | 11,988 | | 前年同月 | 1,385 | 1,481,375 | 1,070 |
| 岡山 | 8 | 67,456 | | | | | |
| 山口 | 170 | 73,700 | | | あかかい | | |
| 愛媛 | 123 | 715,068 | | | | | |
| 福岡 | 1,814 | 940,601 | | 千葉 | 185 | 217,512 | |
| 佐賀 | 297 | 291,330 | | 東京 | 20 | 10,800 | |
| 熊本 | 39 | 42,120 | | 静岡 | 318 | 374,274 | |
| 大分 | 40 | 27,864 | | 愛知 | 13 | 24,528 | |
| 沖縄 | 55 | 102,773 | | 大分 | 8 | 8,348 | |
| 合計 | 8,733 | 5,745,081 | 658 | 合計 | 544 | 635,462 | 1,168 |
| 前年同月 | 14,030 | 7,037,818 | 502 | 前年同月 | 281 | 322,559 | 1,148 |
| | | | | | | | |
| | さけこ | | | | ほたてかい | | |
| | | | | | | | |
| 岐阜 | 3 | 29,268 | | 岐阜 | 0 | 9,072 | |
| 合計 | 3 | 29,268 | 9,756 | 北海道 | 73 | 243,918 | |
| 前年同月 | 0 | 0 | 0 | 青森 | 30 | 46,656 | |
| | | | | 宮城 | 94 | 124,308 | |
| | その他魚卵 | | | 千葉 | 84 | 68,040 | |
| | | | | 愛知 | 375 | 602,936 | |
| 岐阜 | 55 | 196,992 | | 合計 | 656 | 1,094,930 | 1,669 |
| 北海道 | 18 | 75,816 | | 前年同月 | 458 | 939,260 | 2,051 |
| 愛知 | 84 | 88,906 | | | | | |
| 合計 | 157 | 361,714 | 2,304 | | セルカキ | | |
| 前年同月 | 95 | 249,868 | 2,630 | | | | |
| | | | | 山口 | 40 | 25,920 | |
| | あさり | | | 徳島 | 191 | 297,885 | |
| | | | | 合計 | 231 | 323,805 | 1,402 |
| 北海道 | 65 | 56,160 | | 前年同月 | 900 | 808,740 | 899 |
| 愛知 | 3,229 | 2,430,550 | | | | | |
| 三重 | 1,218 | 943,445 | | | しじみ | | |
| 合計 | 4,512 | 3,430,155 | 760 | | | | |
| 前年同月 | 4,869 | 3,536,466 | 726 | 茨城 | 20 | 11,880 | |

単位 数量 = K g , 金額 = 円

| 産地 | 数量 | 金額 | 平均価格 | 産地 | 数量 | 金額 | 平均価格 |
|------|--------|-----------|-------|------|---------|-----------|-------|
| 愛知 | 24 | 27,930 | | 福井 | 177 | 501,012 | |
| 三重 | 1,413 | 1,133,809 | | 愛知 | 317 | 566,810 | |
| 島根 | 443 | 286,524 | | 三重 | 176 | 135,999 | |
| 山口 | 497 | 330,804 | | 島根 | 56 | 43,956 | |
| 合計 | 2,397 | 1,790,947 | 747 | 広島 | 30 | 19,440 | |
| 前年同月 | 2,258 | 1,998,754 | 885 | 合計 | 1,179 | 1,587,437 | 1,346 |
| | | | | 前年同月 | 1,022 | 1,488,721 | 1,457 |
| | あわび | | | | | | |
| | | | | | むきあかかい | | |
| 岐阜 | 11 | 29,776 | | | | | |
| 千葉 | 106 | 526,920 | | 東京 | 55 | 106,029 | |
| 東京 | 20 | 61,581 | | 長崎 | 76 | 168,804 | |
| 静岡 | 164 | 747,689 | | 大分 | 83 | 153,252 | |
| 愛知 | 122 | 399,978 | | 合計 | 214 | 428,085 | 2,000 |
| 山口 | 81 | 504,494 | | 前年同月 | 230 | 420,066 | 1,826 |
| 合計 | 504 | 2,270,438 | 4,505 | | | | |
| 前年同月 | 485 | 2,158,859 | 4,451 | | むきほたてかい | | |
| | | | | | | | |
| | さざえ | | | 北海道 | 103 | 423,036 | |
| | | | | 宮城 | 228 | 1,202,040 | |
| 岐阜 | 130 | 98,820 | | 東京 | 1,007 | 189,945 | |
| 福井 | 48 | 36,720 | | 合計 | 1,338 | 1,815,021 | 1,357 |
| 愛知 | 124 | 163,658 | | 前年同月 | 1,823 | 1,765,193 | 968 |
| 三重 | 10 | 12,960 | | | | | |
| 京都 | 40 | 22,896 | | | むきかき | | |
| 鳥取 | 10 | 7,020 | | | | | |
| 島根 | 20 | 15,120 | | 岐阜 | 5 | 1,058 | |
| 山口 | 659 | 826,729 | | 北海道 | 1,355 | 403,596 | |
| 香川 | 10 | 11,880 | | 茨城 | 6 | 5,670 | |
| 長崎 | 500 | 610,443 | | 千葉 | 25 | 15,714 | |
| 合計 | 1,551 | 1,806,246 | 1,165 | 愛知 | 262 | 67,857 | |
| 前年同月 | 1,192 | 1,398,413 | 1,173 | 三重 | 80 | 66,150 | |
| | | | | 鳥取 | 80 | 9,720 | |
| | その他殻付貝 | | | 大分 | 446 | 312,908 | |
| | | | | 合計 | 2,259 | 882,673 | 391 |
| 岐阜 | 39 | 31,374 | | 前年同月 | 1,762 | 664,333 | 377 |
| 北海道 | 101 | 163,836 | | | | | |
| 宮城 | 65 | 15,876 | | | とりかい | | |
| 千葉 | 93 | 47,790 | | | | | |
| 東京 | 85 | 36,720 | | 静岡 | 16 | 126,792 | |
| 新潟 | 40 | 24,624 | | 愛知 | 156 | 106,488 | |

単位 数量 = K g , 金額 = 円

| 産地 | 数量 | 金額 | 平均価格 | 産地 | 数量 | 金額 | 平均価格 |
|------|--------|------------|-------|------|--------|------------|-------|
| 三重 | 14 | 139,320 | | | | | |
| 大阪 | 140 | 120,312 | | | うなぎ | | |
| 大分 | 5 | 45,360 | | | | | |
| 合計 | 331 | 538,272 | 1,626 | 岐阜 | 1,340 | 6,668,866 | |
| 前年同月 | 647 | 1,086,372 | 1,679 | 静岡 | 160 | 924,480 | |
| | | | | 愛知 | 8,525 | 46,144,350 | |
| | その他むき貝 | | | 合計 | 10,025 | 53,737,696 | 5,360 |
| | | | | 前年同月 | 11,187 | 59,065,351 | 5,280 |
| 三重 | 20 | 3,780 | | | | | |
| 合計 | 20 | 3,780 | 189 | | あまご | | |
| 前年同月 | 19 | 5,551 | 292 | | | | |
| | | | | 長野 | 15 | 24,154 | |
| | こい | | | 合計 | 15 | 24,154 | 1,610 |
| | | | | 前年同月 | 210 | 361,907 | 1,723 |
| 長野 | 21 | 36,972 | | | | | |
| 合計 | 21 | 36,972 | 1,761 | | かわます | | |
| 前年同月 | 24 | 38,307 | 1,596 | | | | |
| | | | | 岐阜 | 2 | 3,240 | |
| | ふな | | | 合計 | 2 | 3,240 | 1,620 |
| | | | | 前年同月 | 2 | 2,160 | 1,080 |
| 岐阜 | 2 | 6,804 | | | | | |
| 合計 | 2 | 6,804 | 3,402 | | 天然鮎 | | |
| 前年同月 | 8 | 24,948 | 3,119 | | | | |
| | | | | 岐阜 | 3,238 | 15,885,396 | |
| | 養殖あゆ | | | 愛知 | 3 | 8,100 | |
| | | | | 合計 | 3,241 | 15,893,496 | 4,904 |
| 岐阜 | 11,711 | 16,061,878 | | 前年同月 | 3,717 | 16,030,278 | 4,313 |
| 愛知 | 8,588 | 13,194,781 | | | | | |
| 滋賀 | 1,074 | 1,460,700 | | | その他淡水魚 | | |
| 徳島 | 647 | 288,522 | | | | | |
| 合計 | 22,020 | 31,005,881 | 1,408 | 岐阜 | 186 | 276,455 | |
| 前年同月 | 18,967 | 27,522,092 | 1,451 | 茨城 | 391 | 407,322 | |
| | | | | 長野 | 7 | 9,458 | |
| | にじます | | | 愛知 | 186 | 577,098 | |
| | | | | 滋賀 | 180 | 211,464 | |
| 岐阜 | 4 | 2,160 | | 合計 | 950 | 1,481,797 | 1,560 |
| 長野 | 1,026 | 1,045,462 | | 前年同月 | 1,039 | 3,776,767 | 3,635 |
| 静岡 | 42 | 93,312 | | | | | |
| 愛知 | 66 | 82,296 | | | 産地別合計 | | |
| 合計 | 1,138 | 1,223,230 | 1,075 | | | | |
| 前年同月 | 2,187 | 1,624,136 | 743 | 岐阜 | 19,220 | 45,204,956 | |

単位 数量 = K g , 金額 = 円

| 産地 | 数量 | 金額 | 平均 価格 | 産地 | 数量 | 金額 | 平均 価格 |
|------|---------|-------------|----------|----|----|----|----------|
| 北海道 | 5,854 | 10,156,741 | | | | | |
| 青森 | 437 | 707,240 | | | | | |
| 岩手 | 772 | 351,148 | | | | | |
| 宮城 | 8,590 | 8,658,426 | | | | | |
| 秋田 | 3,351 | 548,640 | | | | | |
| 福島 | 185 | 261,716 | | | | | |
| 茨城 | 453 | 460,512 | | | | | |
| 埼玉 | 270 | 168,200 | | | | | |
| 千葉 | 10,830 | 14,330,756 | | | | | |
| 東京 | 13,233 | 24,343,836 | | | | | |
| 新潟 | 58 | 60,005 | | | | | |
| 富山 | 371 | 538,696 | | | | | |
| 石川 | 473 | 250,150 | | | | | |
| 福井 | 1,694 | 2,068,969 | | | | | |
| 長野 | 1,198 | 1,359,833 | | | | | |
| 静岡 | 5,361 | 6,811,129 | | | | | |
| 愛知 | 54,967 | 94,419,453 | | | | | |
| 三重 | 21,405 | 26,792,088 | | | | | |
| 滋賀 | 1,326 | 1,780,986 | | | | | |
| 京都 | 990 | 1,664,710 | | | | | |
| 大阪 | 5,023 | 8,243,889 | | | | | |
| 兵庫 | 2,112 | 3,973,832 | | | | | |
| 和歌山 | 6,479 | 9,052,816 | | | | | |
| 鳥取 | 2,117 | 1,630,264 | | | | | |
| 島根 | 835 | 539,273 | | | | | |
| 岡山 | 8 | 67,456 | | | | | |
| 広島 | 502 | 137,519 | | | | | |
| 山口 | 11,773 | 5,541,233 | | | | | |
| 徳島 | 2,468 | 3,442,209 | | | | | |
| 香川 | 4,527 | 6,258,361 | | | | | |
| 愛媛 | 1,733 | 2,711,283 | | | | | |
| 福岡 | 3,131 | 1,803,844 | | | | | |
| 佐賀 | 2,640 | 1,608,860 | | | | | |
| 長崎 | 2,033 | 1,684,957 | | | | | |
| 熊本 | 59 | 56,376 | | | | | |
| 大分 | 748 | 1,019,693 | | | | | |
| 宮崎 | 146 | 181,170 | | | | | |
| 鹿児島 | 36 | 221,616 | | | | | |
| 沖縄 | 7,414 | 11,107,281 | | | | | |
| 合計 | 204,822 | 300,220,122 | 1,466 | | | | |
| 前年同月 | 231,369 | 318,445,512 | 1,376 | | | | |

品目別・産地別取扱高表

単位 数量 = K g , 金額 = 円

| 産地 | 数量 | 金額 | 平均価格 | 産地 | 数量 | 金額 | 平均価格 |
|------|---------|------------|-------|------|----------|-----------|-------|
| | | | | 前年同月 | 77 | 85,266 | 1,107 |
| | 冷まぐろ | | | | | | |
| | | | | | 冷めかじき | | |
| 岐阜 | 1 | 8,478 | | | | | |
| 東京 | 390 | 1,094,855 | | 静岡 | 658 | 753,105 | |
| 静岡 | 4,091 | 13,037,268 | | 三重 | 50 | 67,500 | |
| 愛知 | 260 | 216,216 | | 合計 | 708 | 820,605 | 1,159 |
| 三重 | 106 | 49,944 | | 前年同月 | 1,145 | 1,172,842 | 1,024 |
| 大阪 | 50 | 62,100 | | | | | |
| 合計 | 4,898 | 14,468,861 | 2,954 | | 冷くろかわかじき | | |
| 前年同月 | 7,393 | 15,869,018 | 2,146 | | | | |
| | | | | 岐阜 | 8 | 12,112 | |
| | 冷きわだ | | | 静岡 | 1,668 | 1,365,347 | |
| | | | | 合計 | 1,676 | 1,377,459 | 822 |
| 神奈川 | 1,570 | 2,771,614 | | 前年同月 | 2,087 | 1,882,893 | 902 |
| 静岡 | 16,506 | 22,494,281 | | | | | |
| 三重 | 995 | 1,165,617 | | | 冷するめいか | | |
| 合計 | 19,071 | 26,431,512 | 1,386 | | | | |
| 前年同月 | 16,744 | 23,552,735 | 1,407 | 千葉 | 464 | 444,960 | |
| | | | | 石川 | 989 | 956,708 | |
| | 冷めばち | | | 愛知 | 16 | 14,688 | |
| | | | | 大阪 | 680 | 157,207 | |
| 東京 | 163 | 183,411 | | 合計 | 2,149 | 1,573,563 | 732 |
| 神奈川 | 921 | 1,299,412 | | 前年同月 | 2,385 | 1,693,143 | 710 |
| 静岡 | 993 | 1,694,519 | | | | | |
| 合計 | 2,077 | 3,177,342 | 1,530 | | 冷もんこういか | | |
| 前年同月 | 1,951 | 3,518,181 | 1,803 | | | | |
| | | | | 東京 | 983 | 2,234,104 | |
| | その他冷まぐろ | | | 愛知 | 420 | 1,548,504 | |
| | | | | 大阪 | 340 | 375,056 | |
| 東京 | 51 | 198,720 | | 合計 | 1,743 | 4,157,664 | 2,385 |
| 静岡 | 974 | 1,389,918 | | 前年同月 | 1,637 | 4,119,622 | 2,517 |
| 愛知 | 12 | 12,636 | | | | | |
| 三重 | 33 | 113,357 | | | その他冷いか | | |
| 合計 | 1,070 | 1,714,631 | 1,602 | | | | |
| 前年同月 | 1,077 | 1,855,839 | 1,723 | 岐阜 | 8 | 6,588 | |
| | | | | 青森 | 90 | 91,530 | |
| | 冷まかじき | | | 千葉 | 3,448 | 3,043,710 | |
| | | | | 東京 | 1,758 | 1,545,328 | |
| 静岡 | 104 | 78,624 | | 神奈川 | 42 | 116,640 | |
| 合計 | 104 | 78,624 | 756 | 愛知 | 60 | 77,328 | |

単位 数量 = K g , 金額 = 円

| 産地 | 数量 | 金額 | 平均価格 | 産地 | 数量 | 金額 | 平均価格 |
|--------|--------|-----------|-------|-------|--------|------------|-------|
| 三重 | 30 | 46,980 | | 大阪 | 90 | 175,500 | |
| 大阪 | 290 | 216,626 | | 合計 | 90 | 175,500 | 1,950 |
| 兵庫 | 30 | 2,063 | | 前年同月 | 30 | 63,180 | 2,106 |
| 徳島 | 145 | 452,196 | | | | | |
| 合計 | 5,901 | 5,598,989 | 949 | 冷べにさけ | | | |
| 前年同月 | 5,280 | 5,032,023 | 953 | | | | |
| | | | | 岐阜 | 23 | 24,494 | |
| 冷おひょう | | | | 東京 | 293 | 394,849 | |
| | | | | 愛知 | 998 | 1,423,872 | |
| 愛知 | 10 | 23,760 | | 三重 | 478 | 653,404 | |
| 合計 | 10 | 23,760 | 2,376 | 大阪 | 160 | 216,000 | |
| 前年同月 | 10 | 23,760 | 2,376 | 合計 | 1,952 | 2,712,619 | 1,390 |
| | | | | 前年同月 | 1,921 | 2,704,046 | 1,408 |
| 冷かれい | | | | | | | |
| | | | | 冷しろさけ | | | |
| 岐阜 | 90 | 68,850 | | | | | |
| 宮城 | 12 | 53,136 | | 岐阜 | 77 | 80,826 | |
| 埼玉 | 380 | 533,520 | | 北海道 | 40 | 34,128 | |
| 千葉 | 580 | 763,560 | | 千葉 | 100 | 226,800 | |
| 東京 | 10 | 11,340 | | 愛知 | 7,016 | 3,721,182 | |
| 石川 | 970 | 298,480 | | 三重 | 2,294 | 2,444,776 | |
| 愛知 | 4,321 | 4,280,094 | | 大阪 | 820 | 872,640 | |
| 三重 | 2,741 | 1,921,026 | | 兵庫 | 80 | 118,888 | |
| 大阪 | 550 | 504,900 | | 福岡 | 80 | 207,360 | |
| 兵庫 | 60 | 79,671 | | 合計 | 10,507 | 7,706,600 | 733 |
| 合計 | 9,714 | 8,514,577 | 877 | 前年同月 | 10,991 | 6,570,580 | 598 |
| 前年同月 | 10,788 | 9,414,863 | 873 | | | | |
| | | | | 冷ぎんさけ | | | |
| 冷またい | | | | | | | |
| | | | | 千葉 | 280 | 372,024 | |
| 岐阜 | 10 | 12,204 | | 愛知 | 3,989 | 4,882,355 | |
| 東京 | 71 | 90,720 | | 三重 | 3,291 | 4,345,876 | |
| 愛知 | 237 | 330,588 | | 大阪 | 9,370 | 12,157,859 | |
| 三重 | 10 | 12,312 | | 合計 | 16,930 | 21,758,114 | 1,285 |
| 大阪 | 50 | 56,700 | | 前年同月 | 15,642 | 17,423,569 | 1,114 |
| 兵庫 | 90 | 223,560 | | | | | |
| 合計 | 468 | 726,084 | 1,551 | 冷ます | | | |
| 前年同月 | 1,962 | 783,648 | 399 | | | | |
| | | | | 石川 | 16 | 9,504 | |
| その他冷たい | | | | 大阪 | 220 | 113,076 | |
| | | | | 兵庫 | 10 | 7,322 | |

単位 数量 = K g , 金額 = 円

| 産地 | 数量 | 金額 | 平均 価格 | 産地 | 数量 | 金額 | 平均 価格 |
|------|-----------|------------|----------|------|--------|------------|----------|
| 合計 | 246 | 129,902 | 528 | 兵庫 | 12 | 59,616 | |
| 前年同月 | 820 | 387,288 | 472 | 鳥取 | 2,780 | 7,259,868 | |
| | | | | 合計 | 9,137 | 20,973,374 | 2,295 |
| | その他冷さけ・ます | | | 前年同月 | 12,416 | 20,748,118 | 1,671 |
| | | | | | | | |
| 青森 | 11 | 71,696 | | | その他冷かに | | |
| 合計 | 11 | 71,696 | 6,518 | | | | |
| 前年同月 | 0 | 0 | 0 | 東京 | 4,640 | 1,855,613 | |
| | | | | 石川 | 2,000 | 888,840 | |
| | 冷えび | | | 愛知 | 2,319 | 822,374 | |
| | | | | 鳥取 | 1,080 | 1,367,193 | |
| 岐阜 | 1,493 | 1,287,455 | | 合計 | 10,039 | 4,934,020 | 491 |
| 北海道 | 12 | 51,840 | | 前年同月 | 3,494 | 2,344,875 | 671 |
| 宮城 | 110 | 86,508 | | | | | |
| 東京 | 4,462 | 7,989,127 | | | 冷かつお | | |
| 静岡 | 273 | 233,972 | | | | | |
| 愛知 | 6,419 | 11,173,349 | | 静岡 | 4,044 | 3,137,976 | |
| 三重 | 45 | 28,188 | | 合計 | 4,044 | 3,137,976 | 776 |
| 大阪 | 7,755 | 14,425,452 | | 前年同月 | 4,484 | 4,061,300 | 906 |
| 兵庫 | 3,815 | 4,901,786 | | | | | |
| 合計 | 24,384 | 40,177,677 | 1,648 | | 冷ぶり | | |
| 前年同月 | 23,049 | 40,585,519 | 1,761 | | | | |
| | | | | 愛知 | 10 | 6,480 | |
| | 冷たらばがに | | | 合計 | 10 | 6,480 | 648 |
| | | | | 前年同月 | 32 | 17,604 | 550 |
| 東京 | 20 | 44,064 | | | | | |
| 愛知 | 20 | 18,144 | | | 冷あじ | | |
| 大阪 | 40 | 76,032 | | | | | |
| 鳥取 | 5,040 | 7,186,590 | | 岐阜 | 500 | 101,736 | |
| 福岡 | 80 | 689,472 | | 愛知 | 1,503 | 753,624 | |
| 合計 | 5,200 | 8,014,302 | 1,541 | 大阪 | 817 | 452,207 | |
| 前年同月 | 180 | 476,064 | 2,645 | 兵庫 | 120 | 26,437 | |
| | | | | 山口 | 32 | 22,464 | |
| | 冷ずわいがに | | | 合計 | 2,972 | 1,356,468 | 456 |
| | | | | 前年同月 | 2,620 | 1,204,599 | 460 |
| 岐阜 | 10 | 27,000 | | | | | |
| 宮城 | 3,610 | 6,942,456 | | | 冷さわら | | |
| 東京 | 2,140 | 5,577,228 | | | | | |
| 石川 | 100 | 151,200 | | 東京 | 66 | 46,202 | |
| 愛知 | 350 | 607,500 | | 愛知 | 1,108 | 916,941 | |
| 大阪 | 135 | 348,506 | | 三重 | 20 | 14,688 | |

単位 数量 = K g , 金額 = 円

| 産地 | 数量 | 金額 | 平均 価格 | 産地 | 数量 | 金額 | 平均 価格 |
|------|---------|-----------|----------|------|--------|------------|----------|
| 大阪 | 900 | 1,099,980 | | 愛知 | 100 | 179,064 | |
| 兵庫 | 112 | 80,870 | | 大阪 | 67 | 144,779 | |
| 徳島 | 130 | 186,840 | | 合計 | 167 | 323,843 | 1,939 |
| 合計 | 2,336 | 2,345,521 | 1,004 | 前年同月 | 134 | 231,979 | 1,731 |
| 前年同月 | 5,922 | 3,546,986 | 599 | | | | |
| | | | | | 冷あかうお | | |
| | 冷またら | | | | | | |
| | | | | 岐阜 | 10 | 9,720 | |
| 愛知 | 1,100 | 878,148 | | 東京 | 485 | 327,780 | |
| 合計 | 1,100 | 878,148 | 798 | 愛知 | 1,664 | 1,275,500 | |
| 前年同月 | 1,150 | 893,890 | 777 | 三重 | 550 | 347,729 | |
| | | | | 兵庫 | 210 | 181,440 | |
| | 冷すけそうたら | | | 合計 | 2,919 | 2,142,169 | 734 |
| | | | | 前年同月 | 3,536 | 2,562,845 | 725 |
| 岐阜 | 100 | 5,724 | | | | | |
| 愛知 | 220 | 209,844 | | | 冷メルルーサ | | |
| 合計 | 320 | 215,568 | 674 | | | | |
| 前年同月 | 110 | 102,600 | 933 | 東京 | 960 | 321,408 | |
| | | | | 愛知 | 40 | 35,964 | |
| | 冷さば | | | 大阪 | 510 | 404,404 | |
| | | | | 合計 | 1,510 | 761,776 | 504 |
| 岐阜 | 20 | 16,848 | | 前年同月 | 1,560 | 907,459 | 582 |
| 青森 | 760 | 199,044 | | | | | |
| 東京 | 7,898 | 5,303,826 | | | 冷すりみ | | |
| 愛知 | 550 | 366,336 | | | | | |
| 三重 | 30 | 19,764 | | 北海道 | 320 | 821,988 | |
| 大阪 | 1,330 | 521,640 | | 合計 | 320 | 821,988 | 2,569 |
| 合計 | 10,588 | 6,427,458 | 607 | 前年同月 | 311 | 813,996 | 2,617 |
| 前年同月 | 14,835 | 6,013,469 | 405 | | | | |
| | | | | | その他冷凍魚 | | |
| | 冷きす | | | | | | |
| | | | | 岐阜 | 20,355 | 675,963 | |
| 埼玉 | 40 | 32,832 | | 北海道 | 10 | 16,416 | |
| 愛知 | 100 | 81,216 | | 宮城 | 665 | 1,441,206 | |
| 大阪 | 285 | 358,668 | | 福島 | 154 | 313,528 | |
| 山口 | 350 | 279,288 | | 千葉 | 54 | 165,694 | |
| 合計 | 775 | 752,004 | 970 | 東京 | 3,360 | 1,880,097 | |
| 前年同月 | 985 | 1,007,964 | 1,023 | 愛知 | 21,026 | 10,051,246 | |
| | | | | 三重 | 323 | 112,849 | |
| | 冷たこ | | | 滋賀 | 320 | 108,864 | |
| | | | | 大阪 | 6,043 | 3,921,865 | |

単位 数量 = K g , 金額 = 円

| 産地 | 数量 | 金額 | 平均価格 | 産地 | 数量 | 金額 | 平均価格 |
|------|--------|------------|-------|------|---------|------------|-------|
| 兵庫 | 2,613 | 519,426 | | | | | |
| 鳥取 | 760 | 161,483 | | | 冷あゆ | | |
| 山口 | 397 | 308,988 | | | | | |
| 徳島 | 40 | 88,560 | | 岐阜 | 844 | 1,132,963 | |
| 香川 | 430 | 92,664 | | 愛知 | 1,767 | 2,321,190 | |
| 福岡 | 414 | 711,936 | | 大阪 | 12 | 18,144 | |
| 長崎 | 200 | 50,976 | | 山口 | 30 | 34,020 | |
| 合計 | 57,164 | 20,621,761 | 361 | 合計 | 2,653 | 3,506,317 | 1,322 |
| 前年同月 | 72,589 | 19,284,783 | 266 | 前年同月 | 5,220 | 5,011,589 | 960 |
| | | | | | | | |
| | 冷むきかき | | | | 冷うなぎ | | |
| | | | | | | | |
| 愛知 | 20 | 25,920 | | 神奈川 | 8,290 | 9,958,950 | |
| 広島 | 10 | 12,420 | | 愛知 | 321 | 678,780 | |
| 合計 | 30 | 38,340 | 1,278 | 合計 | 8,611 | 10,637,730 | 1,235 |
| 前年同月 | 80 | 92,340 | 1,154 | 前年同月 | 13,092 | 11,488,932 | 878 |
| | | | | | | | |
| | 冷かいばしら | | | | その他冷淡水魚 | | |
| | | | | | | | |
| 東京 | 166 | 533,736 | | 岐阜 | 100 | 320,760 | |
| 愛知 | 469 | 1,211,328 | | 大阪 | 29 | 15,660 | |
| 大阪 | 20 | 54,000 | | 兵庫 | 240 | 42,120 | |
| 山口 | 701 | 2,087,100 | | 合計 | 369 | 378,540 | 1,026 |
| 合計 | 1,356 | 3,886,164 | 2,866 | 前年同月 | 65 | 21,762 | 335 |
| 前年同月 | 1,418 | 3,726,324 | 2,628 | | | | |
| | | | | | | | |
| | | | | | 産地別合計 | | |
| | その他冷かい | | | | | | |
| | | | | 岐阜 | 23,683 | 3,841,575 | |
| 岐阜 | 34 | 49,854 | | 北海道 | 382 | 924,372 | |
| 宮城 | 60 | 4,536 | | 青森 | 861 | 362,270 | |
| 東京 | 253 | 608,094 | | 宮城 | 4,457 | 8,527,842 | |
| 石川 | 290 | 375,840 | | 福島 | 154 | 313,528 | |
| 山梨 | 28 | 18,748 | | 埼玉 | 420 | 566,352 | |
| 静岡 | 40 | 99,684 | | 千葉 | 4,926 | 5,016,748 | |
| 愛知 | 2,878 | 2,420,494 | | 東京 | 28,169 | 30,240,502 | |
| 大阪 | 221 | 175,457 | | 神奈川 | 10,823 | 14,146,616 | |
| 山口 | 140 | 181,440 | | 石川 | 4,365 | 2,680,572 | |
| 合計 | 3,944 | 3,934,147 | 998 | 山梨 | 28 | 18,748 | |
| 前年同月 | 3,071 | 3,698,038 | 1,204 | 静岡 | 29,351 | 44,284,694 | |
| | | | | 愛知 | 59,323 | 50,564,665 | |
| | | | | 三重 | 10,996 | 11,344,010 | |

単位 数量 = K g , 金額 = 円

| 産地 | 数量 | 金額 | 平均 価格 | 産地 | 数量 | 金額 | 平均 価格 |
|------|-------|-----------|----------|------|--------|-----------|----------|
| 岐阜 | 30 | 13,608 | | 合計 | 15,227 | 7,332,970 | 482 |
| 宮城 | 220 | 211,248 | | 前年同月 | 14,885 | 6,587,791 | 443 |
| 千葉 | 16 | 28,512 | | | | | |
| 愛知 | 136 | 176,256 | | | 塩さんま | | |
| 大阪 | 192 | 98,626 | | | | | |
| 兵庫 | 5 | 4,406 | | 北海道 | 2,484 | 774,533 | |
| 合計 | 599 | 532,656 | 889 | 宮城 | 20 | 1,728 | |
| 前年同月 | 839 | 620,815 | 740 | 千葉 | 3,204 | 1,423,332 | |
| | | | | 愛知 | 1,035 | 558,306 | |
| | 塩あきさけ | | | 山口 | 81 | 17,204 | |
| | | | | 合計 | 6,824 | 2,775,103 | 407 |
| 北海道 | 455 | 280,530 | | 前年同月 | 7,023 | 4,309,493 | 614 |
| 宮城 | 50 | 45,360 | | | | | |
| 東京 | 210 | 222,264 | | | 塩にしん | | |
| 愛知 | 80 | 64,800 | | | | | |
| 合計 | 795 | 612,954 | 771 | 北海道 | 10 | 11,016 | |
| 前年同月 | 440 | 455,976 | 1,036 | 合計 | 10 | 11,016 | 1,102 |
| | | | | 前年同月 | 0 | 0 | 0 |
| | 塩ます | | | | | | |
| | | | | | 塩すけそうこ | | |
| 北海道 | 1,324 | 1,060,560 | | | | | |
| 宮城 | 20 | 38,880 | | 北海道 | 49 | 71,712 | |
| 東京 | 349 | 231,552 | | 東京 | 346 | 462,942 | |
| 大阪 | 8 | 3,456 | | 愛知 | 534 | 185,241 | |
| 合計 | 1,701 | 1,334,448 | 785 | 山口 | 2,780 | 616,078 | |
| 前年同月 | 2,335 | 1,614,168 | 691 | 福岡 | 7,428 | 3,425,606 | |
| | | | | 合計 | 11,137 | 4,761,579 | 428 |
| | 塩さば | | | 前年同月 | 8,826 | 3,473,918 | 394 |
| | | | | | | | |
| 岐阜 | 646 | 432,810 | | | すじこ | | |
| 青森 | 4,572 | 1,381,158 | | | | | |
| 岩手 | 192 | 181,440 | | 北海道 | 9 | 47,628 | |
| 宮城 | 100 | 56,484 | | 合計 | 9 | 47,628 | 5,292 |
| 茨城 | 105 | 27,432 | | 前年同月 | 12 | 63,666 | 5,306 |
| 千葉 | 7,451 | 4,580,496 | | | | | |
| 静岡 | 1,354 | 327,486 | | | いくら | | |
| 愛知 | 40 | 39,269 | | | | | |
| 大阪 | 355 | 271,080 | | 北海道 | 45 | 275,616 | |
| 島根 | 24 | 1,814 | | 青森 | 310 | 1,186,976 | |
| 山口 | 58 | 19,893 | | 岩手 | 10 | 31,104 | |
| 福岡 | 330 | 13,608 | | 東京 | 601 | 2,479,464 | |

単位 数量 = K g , 金額 = 円

| 産地 | 数量 | 金額 | 平均価格 | 産地 | 数量 | 金額 | 平均価格 |
|------|--------|-----------|-------|-------|-------|-----------|------|
| 愛知 | 84 | 607,068 | | 三重 | 1,660 | 337,176 | |
| 合計 | 1,050 | 4,580,228 | 4,362 | 島根 | 230 | 54,237 | |
| 前年同月 | 1,087 | 5,923,323 | 5,449 | 合計 | 9,439 | 2,299,823 | 244 |
| | | | | 前年同月 | 9,793 | 2,430,951 | 248 |
| | 塩かずのこ | | | | | | |
| | | | | 開干いわし | | | |
| 岐阜 | 45 | 13,122 | | | | | |
| 北海道 | 190 | 333,062 | | 愛知 | 48 | 33,696 | |
| 東京 | 37 | 110,808 | | 大阪 | 60 | 42,120 | |
| 合計 | 272 | 456,992 | 1,680 | 合計 | 108 | 75,816 | 702 |
| 前年同月 | 104 | 404,622 | 3,891 | 前年同月 | 80 | 56,160 | 702 |
| | | | | | | | |
| | その他塩蔵品 | | | | 開干さば | | |
| | | | | | | | |
| 岐阜 | 312 | 83,980 | | 茨城 | 10 | 3,888 | |
| 北海道 | 454 | 111,772 | | 千葉 | 154 | 83,162 | |
| 青森 | 74 | 185,868 | | 福井 | 5 | 4,050 | |
| 岩手 | 108 | 46,656 | | 島根 | 40 | 2,160 | |
| 宮城 | 150 | 89,208 | | 大分 | 80 | 19,699 | |
| 千葉 | 208 | 15,726 | | 合計 | 289 | 112,959 | 391 |
| 神奈川 | 10 | 21,600 | | 前年同月 | 505 | 283,481 | 561 |
| 新潟 | 1,338 | 225,897 | | | | | |
| 富山 | 110 | 16,578 | | その他開干 | | | |
| 石川 | 661 | 218,808 | | | | | |
| 長野 | 100 | 35,640 | | 北海道 | 336 | 65,318 | |
| 静岡 | 210 | 129,600 | | 宮城 | 1,296 | 482,244 | |
| 愛知 | 611 | 254,698 | | 茨城 | 1,141 | 348,678 | |
| 三重 | 738 | 141,318 | | 千葉 | 1,120 | 969,065 | |
| 鳥取 | 690 | 59,616 | | 静岡 | 192 | 35,802 | |
| 山口 | 167 | 37,454 | | 愛知 | 248 | 66,458 | |
| 福岡 | 877 | 450,112 | | 三重 | 1,890 | 359,964 | |
| 合計 | 6,818 | 2,124,531 | 312 | 島根 | 20 | 19,354 | |
| 前年同月 | 9,109 | 2,167,268 | 238 | 山口 | 12 | 3,110 | |
| | | | | 福岡 | 35 | 17,561 | |
| | 開干あじ | | | 合計 | 6,290 | 2,367,554 | 376 |
| | | | | 前年同月 | 7,206 | 3,028,247 | 420 |
| 岐阜 | 6 | 4,471 | | | | | |
| 茨城 | 825 | 217,971 | | 丸干あじ | | | |
| 千葉 | 87 | 45,598 | | | | | |
| 静岡 | 6,347 | 1,613,370 | | 大分 | 33 | 18,661 | |
| 愛知 | 284 | 27,000 | | 合計 | 33 | 18,661 | 565 |

単位 数量 = K g , 金額 = 円

| 産地 | 数量 | 金額 | 平均 価格 | 産地 | 数量 | 金額 | 平均 価格 |
|------|--------|-----------|----------|------|--------|-----------|----------|
| 前年同月 | 10 | 6,221 | 622 | 北海道 | 216 | 75,074 | |
| | | | | 宮城 | 1,357 | 132,276 | |
| | 丸干いわし | | | 千葉 | 20 | 54,000 | |
| | | | | 神奈川 | 2,256 | 592,483 | |
| 千葉 | 482 | 99,100 | | 新潟 | 1,374 | 211,964 | |
| 東京 | 51 | 51,151 | | 石川 | 582 | 107,093 | |
| 愛知 | 36 | 7,776 | | 静岡 | 124 | 43,524 | |
| 島根 | 2,168 | 218,936 | | 愛知 | 6,273 | 471,580 | |
| 広島 | 120 | 22,896 | | 三重 | 70 | 30,456 | |
| 大分 | 206 | 230,767 | | 滋賀 | 558 | 147,744 | |
| 合計 | 3,063 | 630,626 | 206 | 大阪 | 8,510 | 852,768 | |
| 前年同月 | 3,056 | 535,338 | 175 | 兵庫 | 2,058 | 446,416 | |
| | | | | 島根 | 272 | 60,826 | |
| | ししやも | | | 広島 | 410 | 51,840 | |
| | | | | 山口 | 476 | 114,912 | |
| 岐阜 | 840 | 106,920 | | 福岡 | 672 | 78,287 | |
| 北海道 | 900 | 81,000 | | 佐賀 | 120 | 77,220 | |
| 茨城 | 1,700 | 260,172 | | 熊本 | 3 | 3,078 | |
| 東京 | 1,260 | 210,924 | | 合計 | 25,599 | 3,609,304 | 141 |
| 愛知 | 165 | 36,183 | | 前年同月 | 30,022 | 3,872,974 | 129 |
| 三重 | 3,639 | 504,414 | | | | | |
| 山口 | 75 | 56,160 | | | 煮干いわし | | |
| 福岡 | 1,604 | 274,957 | | | | | |
| 合計 | 10,183 | 1,530,730 | 150 | 愛知 | 7 | 6,075 | |
| 前年同月 | 10,322 | 1,608,310 | 156 | 広島 | 10 | 4,536 | |
| | | | | 合計 | 17 | 10,611 | 624 |
| | その他丸干 | | | 前年同月 | 89 | 45,144 | 507 |
| | | | | | | | |
| 岩手 | 20 | 23,328 | | | しらす干 | | |
| 千葉 | 50 | 22,356 | | | | | |
| 福井 | 100 | 44,982 | | 茨城 | 36 | 85,536 | |
| 兵庫 | 360 | 81,810 | | 東京 | 448 | 424,764 | |
| 島根 | 165 | 12,474 | | 愛知 | 3,599 | 4,046,370 | |
| 山口 | 174 | 227,189 | | 大阪 | 64 | 66,744 | |
| 大分 | 75 | 79,604 | | 和歌山 | 3,582 | 602,235 | |
| 合計 | 944 | 491,743 | 521 | 岡山 | 155 | 340,200 | |
| 前年同月 | 474 | 329,572 | 695 | 広島 | 9 | 8,619 | |
| | | | | 合計 | 7,893 | 5,574,468 | 706 |
| | その他塩干品 | | | 前年同月 | 5,468 | 4,436,323 | 811 |
| | | | | | | | |
| 岐阜 | 248 | 57,763 | | | | | |

単位 数量 = K g , 金額 = 円

| 産地 | 数量 | 金額 | 平均価格 | 産地 | 数量 | 金額 | 平均価格 |
|------|--------|---------|-------|------|--------|-----------|------|
| | | | | 愛知 | 93 | 73,764 | |
| | こうなご | | | 大阪 | 60 | 12,096 | |
| | | | | 兵庫 | 10 | 14,040 | |
| 茨城 | 210 | 40,824 | | 香川 | 33 | 46,656 | |
| 愛知 | 132 | 197,856 | | 合計 | 1,796 | 327,694 | 182 |
| 合計 | 342 | 238,680 | 698 | 前年同月 | 2,241 | 796,770 | 356 |
| 前年同月 | 367 | 186,106 | 507 | | | | |
| | | | | かまぼこ | | | |
| | ひらこ煮干 | | | | | | |
| | | | | 岐阜 | 4,941 | 938,373 | |
| 愛知 | 74 | 49,032 | | 東京 | 772 | 522,863 | |
| 合計 | 74 | 49,032 | 663 | 神奈川 | 502 | 198,905 | |
| 前年同月 | 65 | 44,064 | 678 | 新潟 | 1,717 | 557,571 | |
| | | | | 静岡 | 9 | 8,986 | |
| | 干かれい | | | 愛知 | 3,865 | 1,338,416 | |
| | | | | 三重 | 425 | 235,008 | |
| 兵庫 | 810 | 159,803 | | 滋賀 | 3 | 432 | |
| 鳥取 | 10 | 8,554 | | 大阪 | 105 | 225,127 | |
| 島根 | 200 | 79,401 | | 兵庫 | 999 | 331,156 | |
| 合計 | 1,020 | 247,758 | 243 | 合計 | 13,338 | 4,356,837 | 327 |
| 前年同月 | 1,350 | 257,648 | 191 | 前年同月 | 14,199 | 4,968,730 | 350 |
| | | | | | | | |
| | 干するめ | | | ちくわ | | | |
| | | | | | | | |
| 岐阜 | 1 | 756 | | 岐阜 | 27 | 10,302 | |
| 北海道 | 60 | 184,032 | | 青森 | 180 | 69,984 | |
| 愛知 | 30 | 126,360 | | 神奈川 | 33 | 9,768 | |
| 合計 | 91 | 311,148 | 3,419 | 新潟 | 1,658 | 638,280 | |
| 前年同月 | 121 | 337,716 | 2,791 | 愛知 | 6,550 | 5,642,564 | |
| | | | | 三重 | 2,671 | 901,627 | |
| | 身欠にしん | | | 兵庫 | 51 | 29,505 | |
| | | | | 合計 | 11,170 | 7,302,030 | 654 |
| 北海道 | 110 | 21,276 | | 前年同月 | 12,848 | 8,425,149 | 656 |
| 福井 | 160 | 116,996 | | | | | |
| 合計 | 270 | 138,272 | 512 | なると | | | |
| 前年同月 | 545 | 243,335 | 446 | | | | |
| | | | | 新潟 | 26 | 13,615 | |
| | その他素干品 | | | 静岡 | 756 | 403,585 | |
| | | | | 合計 | 782 | 417,200 | 534 |
| 岐阜 | 360 | 68,688 | | 前年同月 | 844 | 448,755 | 532 |
| 静岡 | 1,240 | 112,450 | | | | | |

単位 数量 = K g , 金額 = 円

| 産地 | 数量 | 金額 | 平均価格 | 産地 | 数量 | 金額 | 平均価格 |
|------|----------|-----------|------|------|----------|------------|-------|
| | | | | 前年同月 | 1,072 | 549,115 | 512 |
| | はんぺん | | | | | | |
| | | | | | むしいか | | |
| 岐阜 | 1,535 | 569,336 | | | | | |
| 北海道 | 168 | 14,335 | | 兵庫 | 352 | 76,032 | |
| 青森 | 130 | 50,544 | | 合計 | 352 | 76,032 | 216 |
| 宮城 | 122 | 84,204 | | 前年同月 | 518 | 158,110 | 305 |
| 新潟 | 1,192 | 787,463 | | | | | |
| 静岡 | 757 | 404,557 | | | むしたこ | | |
| 愛知 | 18,110 | 3,553,540 | | | | | |
| 三重 | 16 | 7,762 | | 岐阜 | 5,030 | 4,371,014 | |
| 大阪 | 3 | 26,244 | | 北海道 | 1,370 | 1,923,480 | |
| 兵庫 | 6,372 | 2,311,620 | | 宮城 | 210 | 407,700 | |
| 岡山 | 221 | 124,901 | | 茨城 | 844 | 2,275,344 | |
| 山口 | 63 | 28,350 | | 神奈川 | 10 | 36,720 | |
| 長崎 | 682 | 514,329 | | 静岡 | 190 | 521,640 | |
| 合計 | 29,371 | 8,477,185 | 289 | 愛知 | 270 | 224,532 | |
| 前年同月 | 33,389 | 9,804,411 | 294 | 大阪 | 1,171 | 2,471,796 | |
| | | | | 兵庫 | 30 | 60,696 | |
| | ハム・ソーセージ | | | 合計 | 9,125 | 12,292,922 | 1,347 |
| | | | | 前年同月 | 9,694 | 14,054,080 | 1,450 |
| 岐阜 | 834 | 1,662,571 | | | | | |
| 千葉 | 987 | 283,456 | | | なまり | | |
| 東京 | 957 | 269,946 | | | | | |
| 静岡 | 740 | 304,820 | | 静岡 | 80 | 96,768 | |
| 愛知 | 3,221 | 1,984,190 | | 合計 | 80 | 96,768 | 1,210 |
| 大阪 | 36 | 76,896 | | 前年同月 | 65 | 75,060 | 1,155 |
| 山口 | 3 | 1,350 | | | | | |
| 合計 | 6,778 | 4,583,229 | 676 | | ちりめんかまあげ | | |
| 前年同月 | 6,902 | 4,671,654 | 677 | | | | |
| | | | | 愛知 | 429 | 799,200 | |
| | その他練製品 | | | 大阪 | 34 | 55,944 | |
| | | | | 兵庫 | 16 | 3,456 | |
| 群馬 | 3 | 1,102 | | 合計 | 479 | 858,600 | 1,792 |
| 神奈川 | 27 | 7,992 | | 前年同月 | 1,143 | 2,149,308 | 1,880 |
| 新潟 | 105 | 87,431 | | | | | |
| 静岡 | 36 | 19,440 | | | かつおぶし | | |
| 愛知 | 725 | 329,128 | | | | | |
| 大阪 | 51 | 92,664 | | 愛媛 | 40 | 43,200 | |
| 兵庫 | 6 | 1,684 | | 合計 | 40 | 43,200 | 1,080 |
| 合計 | 953 | 539,441 | 566 | 前年同月 | 99 | 195,264 | 1,972 |

単位 数量 = K g , 金額 = 円

| 産地 | 数量 | 金額 | 平均価格 | 産地 | 数量 | 金額 | 平均価格 |
|------|----------|-----------|-------|------|-------|-----------|-------|
| | その他湯煮品 | | | | 味付だこ | | |
| 東京 | 619 | 1,124,928 | | 北海道 | 80 | 77,220 | |
| 愛知 | 214 | 327,402 | | 茨城 | 29 | 41,256 | |
| 兵庫 | 20 | 44,496 | | 合計 | 109 | 118,476 | 1,087 |
| 岡山 | 276 | 258,897 | | 前年同月 | 710 | 506,088 | 713 |
| 合計 | 1,129 | 1,755,723 | 1,555 | | | | |
| 前年同月 | 1,198 | 1,816,344 | 1,516 | | 酢だこ | | |
| | あじみりん | | | 茨城 | 120 | 36,288 | |
| | | | | 合計 | 120 | 36,288 | 302 |
| 愛知 | 48 | 15,552 | | 前年同月 | 160 | 47,952 | 300 |
| 島根 | 210 | 37,260 | | | | | |
| 山口 | 47 | 7,452 | | | つくだ煮 | | |
| 合計 | 305 | 60,264 | 198 | | | | |
| 前年同月 | 738 | 126,149 | 171 | 岐阜 | 4 | 8,166 | |
| | | | | 茨城 | 5,793 | 1,169,964 | |
| | いわしみりん | | | 石川 | 50 | 55,512 | |
| | | | | 愛知 | 357 | 70,821 | |
| 茨城 | 1,120 | 78,624 | | 三重 | 112 | 19,050 | |
| 愛知 | 18 | 3,208 | | 広島 | 224 | 350,091 | |
| 愛媛 | 90 | 215,671 | | 香川 | 248 | 71,799 | |
| 合計 | 1,228 | 297,503 | 242 | 合計 | 6,788 | 1,745,403 | 257 |
| 前年同月 | 2,468 | 374,096 | 152 | 前年同月 | 7,304 | 1,966,939 | 269 |
| | その他みりん干品 | | | | 魚漬物 | | |
| 岐阜 | 80 | 20,218 | | 岐阜 | 4,223 | 1,781,978 | |
| 北海道 | 432 | 36,575 | | 青森 | 2,841 | 525,495 | |
| 宮城 | 184 | 89,727 | | 宮城 | 3,390 | 1,480,989 | |
| 茨城 | 12 | 2,333 | | 秋田 | 101 | 48,060 | |
| 富山 | 60 | 11,016 | | 福島 | 750 | 562,140 | |
| 静岡 | 610 | 178,935 | | 茨城 | 149 | 37,973 | |
| 愛知 | 348 | 106,661 | | 千葉 | 235 | 81,680 | |
| 大阪 | 102 | 154,224 | | 東京 | 1,523 | 968,318 | |
| 島根 | 160 | 62,856 | | 神奈川 | 1,036 | 664,655 | |
| 山口 | 1,025 | 274,592 | | 新潟 | 742 | 136,654 | |
| 福岡 | 30 | 5,184 | | 石川 | 5 | 5,670 | |
| 合計 | 3,043 | 942,321 | 310 | 静岡 | 3,019 | 857,602 | |
| 前年同月 | 3,500 | 914,904 | 261 | 愛知 | 1,598 | 704,799 | |

単位 数量 = K g , 金額 = 円

| 産地 | 数量 | 金額 | 平均 価格 | 産地 | 数量 | 金額 | 平均 価格 |
|------|--------|------------|----------|------|----------|-----------|----------|
| 三重 | 1,311 | 248,705 | | 千葉 | 72 | 9,331 | |
| 大阪 | 58 | 47,520 | | 新潟 | 1,623 | 485,578 | |
| 兵庫 | 268 | 212,112 | | 合計 | 1,740 | 533,401 | 307 |
| 島根 | 110 | 8,316 | | 前年同月 | 2,960 | 803,405 | 271 |
| 岡山 | 186 | 66,420 | | | | | |
| 広島 | 180 | 37,584 | | | その他調味加工品 | | |
| 山口 | 100 | 109,556 | | | | | |
| 愛媛 | 104 | 122,666 | | 岐阜 | 44 | 29,138 | |
| 福岡 | 466 | 215,135 | | 北海道 | 1,302 | 557,533 | |
| 大分 | 10 | 12,880 | | 宮城 | 192 | 21,768 | |
| 合計 | 22,405 | 8,936,907 | 399 | 東京 | 1,084 | 847,990 | |
| 前年同月 | 34,756 | 10,412,424 | 300 | 神奈川 | 587 | 308,977 | |
| | | | | 新潟 | 1,500 | 289,285 | |
| | さきいか | | | 静岡 | 428 | 113,312 | |
| | | | | 愛知 | 204 | 70,112 | |
| 兵庫 | 64 | 136,836 | | 三重 | 636 | 356,985 | |
| 合計 | 64 | 136,836 | 2,138 | 京都 | 224 | 55,636 | |
| 前年同月 | 72 | 145,584 | 2,022 | 合計 | 6,201 | 2,650,736 | 427 |
| | | | | 前年同月 | 6,229 | 2,697,486 | 433 |
| | 塩から | | | | | | |
| | | | | | その他焼魚 | | |
| 岐阜 | 510 | 71,082 | | | | | |
| 北海道 | 1,332 | 344,180 | | 北海道 | 350 | 29,430 | |
| 青森 | 600 | 137,917 | | 宮城 | 682 | 623,851 | |
| 宮城 | 790 | 157,572 | | 福島 | 30 | 18,468 | |
| 神奈川 | 50 | 10,800 | | 茨城 | 3 | 2,722 | |
| 愛知 | 40 | 25,920 | | 東京 | 40 | 97,200 | |
| 合計 | 3,322 | 747,471 | 225 | 石川 | 302 | 75,125 | |
| 前年同月 | 4,388 | 900,847 | 205 | 愛知 | -159 | 4,933,764 | |
| | | | | 三重 | 1,578 | 467,023 | |
| | こぶまき | | | 大阪 | 150 | 32,400 | |
| | | | | 兵庫 | 2,570 | 738,516 | |
| 岐阜 | 420 | 82,251 | | 山口 | 430 | 254,839 | |
| 富山 | 1,614 | 414,438 | | 合計 | 5,976 | 7,273,338 | 1,217 |
| 合計 | 2,034 | 496,689 | 244 | 前年同月 | 11,447 | 8,285,816 | 724 |
| 前年同月 | 1,683 | 460,736 | 274 | | | | |
| | | | | | くじら製品 | | |
| | 味付かずのこ | | | | | | |
| | | | | 兵庫 | 370 | 97,308 | |
| 岐阜 | 36 | 6,092 | | 山口 | 170 | 34,560 | |
| 北海道 | 9 | 32,400 | | 合計 | 540 | 131,868 | 244 |

単位 数量 = K g , 金額 = 円

| 産地 | 数量 | 金額 | 平均価格 | 産地 | 数量 | 金額 | 平均価格 |
|------|--------|-----------|-------|------|--------|-----------|------|
| 前年同月 | 515 | 135,054 | 262 | 宮城 | 295 | 250,691 | |
| | | | | 秋田 | 40 | 12,960 | |
| | いか製品 | | | 茨城 | 75 | 16,200 | |
| | | | | 千葉 | 545 | 302,766 | |
| 岐阜 | 3,266 | 513,945 | | 新潟 | 300 | 256,824 | |
| 北海道 | 2,432 | 758,400 | | 石川 | 10 | 2,916 | |
| 青森 | 2,459 | 1,661,855 | | 静岡 | 3,958 | 495,057 | |
| 宮城 | 2,581 | 498,970 | | 愛知 | 739 | 152,407 | |
| 福島 | 50 | 82,620 | | 三重 | 940 | 90,720 | |
| 茨城 | 220 | 168,893 | | 大阪 | 271 | 95,040 | |
| 東京 | 200 | 11,880 | | 兵庫 | 60 | 155,520 | |
| 神奈川 | 128 | 156,905 | | 島根 | 12 | 12,960 | |
| 新潟 | 462 | 93,704 | | 山口 | 10 | 21,600 | |
| 富山 | 10 | 20,995 | | 合計 | 7,690 | 2,180,535 | 284 |
| 福井 | 272 | 148,091 | | 前年同月 | 7,623 | 2,438,831 | 320 |
| 愛知 | 1,527 | 710,231 | | | | | |
| 大阪 | 10 | 16,200 | | | 冷凍食品 | | |
| 兵庫 | 390 | 531,466 | | | | | |
| 島根 | 2,670 | 550,280 | | 岐阜 | 4,459 | 503,334 | |
| 山口 | 58 | 65,232 | | 東京 | 3,484 | 1,594,890 | |
| 徳島 | 300 | 103,770 | | 神奈川 | 32 | 58,968 | |
| 香川 | 425 | 78,705 | | 新潟 | 110 | 66,744 | |
| 合計 | 17,460 | 6,172,142 | 354 | 静岡 | 965 | 783,153 | |
| 前年同月 | 12,845 | 5,728,033 | 446 | 愛知 | 2,725 | 722,016 | |
| | | | | 大阪 | 1,828 | 1,355,990 | |
| | たら製品 | | | 兵庫 | 5,877 | 1,950,713 | |
| | | | | 鳥取 | 32 | 21,565 | |
| 岐阜 | 2 | 1,490 | | 島根 | 264 | 64,086 | |
| 北海道 | 10 | 14,256 | | 広島 | 16 | 16,416 | |
| 東京 | 160 | 176,904 | | 山口 | 6 | 2,700 | |
| 富山 | 97 | 104,436 | | 香川 | 1,380 | 185,136 | |
| 福井 | 25 | 33,750 | | 合計 | 21,178 | 7,325,711 | 346 |
| 愛知 | 70 | 259,200 | | 前年同月 | 20,209 | 7,067,862 | 350 |
| 山口 | 95 | 285,120 | | | | | |
| 福岡 | 4,475 | 4,475,625 | | | 冷えび製品 | | |
| 合計 | 4,934 | 5,350,781 | 1,084 | | | | |
| 前年同月 | 4,365 | 4,671,663 | 1,070 | 岐阜 | 1,474 | 739,563 | |
| | | | | 三重 | 614 | 526,025 | |
| | 魚切身 | | | 合計 | 2,088 | 1,265,588 | 606 |
| | | | | 前年同月 | 2,884 | 2,340,130 | 811 |
| 北海道 | 435 | 314,874 | | | | | |

単位 数量 = K g , 金額 = 円

| 産地 | 数量 | 金額 | 平均 価格 | 産地 | 数量 | 金額 | 平均 価格 |
|------|---------|------------|----------|-----|---------|------------|----------|
| | その他加工品 | | | | 産地別合計 | | |
| 岐阜 | 97,361 | 21,190,758 | | 岐阜 | 142,028 | 34,863,779 | |
| 北海道 | 20 | 5,832 | | 北海道 | 14,719 | 7,743,186 | |
| 宮城 | 21 | 11,994 | | 青森 | 11,166 | 5,199,797 | |
| 秋田 | 10 | 1,188 | | 岩手 | 330 | 282,528 | |
| 山形 | 209 | 76,272 | | 宮城 | 18,069 | 8,005,268 | |
| 福島 | 180 | 252,720 | | 秋田 | 151 | 62,208 | |
| 茨城 | 10,498 | 4,719,557 | | 山形 | 209 | 76,272 | |
| 栃木 | 197 | 93,440 | | 福島 | 1,010 | 915,948 | |
| 群馬 | 1,191 | 686,110 | | 茨城 | 22,890 | 9,533,655 | |
| 埼玉 | 120 | 48,600 | | 栃木 | 197 | 93,440 | |
| 千葉 | 1,310 | 532,947 | | 群馬 | 1,194 | 687,212 | |
| 東京 | 592 | 550,891 | | 埼玉 | 120 | 48,600 | |
| 神奈川 | 1,380 | 660,287 | | 千葉 | 17,461 | 10,404,679 | |
| 新潟 | 3,707 | 1,205,766 | | 東京 | 15,498 | 10,928,051 | |
| 富山 | 782 | 347,371 | | 神奈川 | 6,205 | 3,060,808 | |
| 石川 | 8,769 | 2,985,039 | | 新潟 | 15,964 | 5,074,596 | |
| 福井 | 4,946 | 1,344,502 | | 富山 | 2,673 | 914,834 | |
| 長野 | 72 | 53,526 | | 石川 | 10,517 | 3,520,147 | |
| 静岡 | 5,872 | 4,278,394 | | 福井 | 5,568 | 1,704,035 | |
| 愛知 | 24,112 | 9,665,198 | | 長野 | 172 | 89,166 | |
| 三重 | 7,903 | 3,777,630 | | 静岡 | 30,669 | 13,706,797 | |
| 滋賀 | 72 | 67,365 | | 愛知 | 90,863 | 40,622,541 | |
| 京都 | 483 | 276,767 | | 三重 | 24,901 | 8,280,446 | |
| 大阪 | 6,630 | 2,165,888 | | 滋賀 | 633 | 215,541 | |
| 兵庫 | 2,173 | 950,472 | | 京都 | 707 | 332,403 | |
| 和歌山 | 36 | 40,014 | | 大阪 | 19,758 | 8,174,487 | |
| 鳥取 | 3,216 | 3,990,708 | | 兵庫 | 23,744 | 8,616,865 | |
| 島根 | 136 | 121,705 | | 和歌山 | 3,618 | 642,249 | |
| 岡山 | 781 | 864,433 | | 鳥取 | 3,948 | 4,080,443 | |
| 広島 | 772 | 485,636 | | 島根 | 6,681 | 1,306,665 | |
| 山口 | 14 | 4,849 | | 岡山 | 1,619 | 1,654,851 | |
| 香川 | 201 | 113,373 | | 広島 | 1,771 | 1,017,902 | |
| 愛媛 | 90 | 95,256 | | 山口 | 27,184 | 5,569,183 | |
| 福岡 | 12 | 8,424 | | 徳島 | 300 | 103,770 | |
| 合計 | 183,868 | 61,672,912 | 335 | 香川 | 2,307 | 502,149 | |
| 前年同月 | 203,138 | 66,961,985 | 330 | 愛媛 | 324 | 476,793 | |
| | | | | 福岡 | 16,013 | 8,998,843 | |
| | | | | 佐賀 | 140 | 90,180 | |

業 者 別 内 訳

単位 数量 = K g , 金額 = 円

| | 令和 1年 8月分 | | 平成 30年 8月分 | | 前年同月比 | |
|------------|----------------------------|-------------------------------|----------------------------|-------------------------------|-------|-----|
| | 数 量 | 金 額 | 数 量 | 金 額 | 数 量 | 金 額 |
| 岐果岐阜青果株式会社 | 45% 7,777,404 | 45% 1,841,064,972 | 45% 7,220,494 | 45% 1,942,353,960 | 108 | 95 |
| 岐阜中央青果株式会社 | 55% 9,612,433 | 55% 2,227,268,546 | 55% 8,786,959 | 55% 2,355,303,311 | 109 | 95 |
| 小 計 | (95%) 100% 17,389,837 | (85%) 100% 4,068,333,518 | (94%) 100% 16,007,453 | (85%) 100% 4,297,657,271 | 109 | 95 |
| 株式会社岐阜魚介 | 53% 516,335 | 57% 422,297,332 | 53% 577,270 | 55% 428,916,558 | 89 | 98 |
| 岐阜丸魚株式会社 | 47% 460,250 | 43% 323,928,232 | 47% 513,364 | 45% 344,538,338 | 90 | 94 |
| 小 計 | (5%) 100% 976,585 | (15%) 100% 746,225,564 | (6%) 100% 1,090,634 | (15%) 100% 773,454,896 | 90 | 96 |
| 総 計 | (100%) 18,366,422 | (100%) 4,814,559,082 | (100%) 17,098,087 | (100%) 5,071,112,167 | 107 | 95 |

() 内%は総計に対する各部の割合、その他の%は各部毎の割合である。

(8月) 日別卸売数量・金額集計

単位 数量 = K g , 金額 = 円 (開市日数 21日)

No. 1

| | | 岐果岐阜青果株式会社 | | | | 岐阜中央青果株式会社 | | | | 合 計 | | | | 金額比率 |
|------|----|------------|---------------|-----------|---------------|------------|---------------|-----------|---------------|------------|---------------|------------|---------------|-----------|
| 日 | 曜日 | 数量 | 金額 | 累計数量 | 累計金額 | 数量 | 金額 | 累計数量 | 累計金額 | 数量 | 金額 | 累計数量 | 累計金額 | 岐果／丸果 |
| 1 | 木 | 368,184 | 89,408,879 | 368,184 | 89,408,879 | 510,653 | 121,591,683 | 510,653 | 121,591,683 | 878,837 | 211,000,562 | 878,837 | 211,000,562 | 42% / 58% |
| 2 | 金 | 338,937 | 69,555,984 | 707,121 | 158,964,863 | 345,130 | 85,219,585 | 855,783 | 206,811,268 | 684,067 | 154,775,569 | 1,562,904 | 365,776,131 | 45% / 55% |
| 3 | 土 | 330,860 | 79,595,042 | 1,037,981 | 238,559,905 | 401,769 | 90,716,193 | 1,257,552 | 297,527,461 | 732,629 | 170,311,235 | 2,295,533 | 536,087,366 | 47% / 53% |
| 4 | 日 | 休場日 | | | | | | | | | | | | |
| 5 | 月 | 374,058 | 89,046,986 | 1,412,039 | 327,606,891 | 539,859 | 123,476,138 | 1,797,411 | 421,003,599 | 913,917 | 212,523,124 | 3,209,450 | 748,610,490 | 42% / 58% |
| 6 | 火 | 314,861 | 80,814,620 | 1,726,900 | 408,421,511 | 481,371 | 112,053,892 | 2,278,782 | 533,057,491 | 796,232 | 192,868,512 | 4,005,682 | 941,479,002 | 42% / 58% |
| 7 | 水 | 休場日 | | | | | | | | | | | | |
| 8 | 木 | 412,440 | 104,194,389 | 2,139,340 | 512,615,900 | 541,923 | 127,502,019 | 2,820,705 | 660,559,510 | 954,363 | 231,696,408 | 4,960,045 | 1,173,175,410 | 45% / 55% |
| 9 | 金 | 364,515 | 81,073,070 | 2,503,855 | 593,688,970 | 431,285 | 93,233,731 | 3,251,990 | 753,793,241 | 795,800 | 174,306,801 | 5,755,845 | 1,347,482,211 | 47% / 53% |
| 10 | 土 | 375,319 | 94,467,431 | 2,879,174 | 688,156,401 | 495,652 | 112,548,092 | 3,747,642 | 866,341,333 | 870,971 | 207,015,523 | 6,626,816 | 1,554,497,734 | 46% / 54% |
| 11 | 日 | 休場日 | | | | | | | | | | | | |
| 12 | 月 | 391,165 | 101,369,545 | 3,270,339 | 789,525,946 | 519,676 | 123,214,960 | 4,267,318 | 989,556,293 | 910,841 | 224,584,505 | 7,537,657 | 1,779,082,239 | 45% / 55% |
| 13 | 火 | 322,886 | 79,133,419 | 3,593,225 | 868,659,365 | 464,445 | 113,023,663 | 4,731,763 | 1,102,579,956 | 787,331 | 192,157,082 | 8,324,988 | 1,971,239,321 | 41% / 59% |
| 14 | 水 | 休場日 | | | | | | | | | | | | |
| 15 | 木 | 休場日 | | | | | | | | | | | | |
| 16 | 金 | 休場日 | | | | | | | | | | | | |
| 17 | 土 | 599,625 | 132,533,270 | 4,192,850 | 1,001,192,635 | 722,690 | 165,135,120 | 5,454,453 | 1,267,715,076 | 1,322,315 | 297,668,390 | 9,647,303 | 2,268,907,711 | 45% / 55% |
| 18 | 日 | 休場日 | | | | | | | | | | | | |
| 19 | 月 | 364,668 | 85,364,903 | 4,557,518 | 1,086,557,538 | 421,815 | 108,645,696 | 5,876,268 | 1,376,360,772 | 786,483 | 194,010,599 | 10,433,786 | 2,462,918,310 | 44% / 56% |
| 20 | 火 | 271,115 | 71,133,091 | 4,828,633 | 1,157,690,629 | 345,325 | 86,312,136 | 6,221,593 | 1,462,672,908 | 616,440 | 157,445,227 | 11,050,226 | 2,620,363,537 | 45% / 55% |
| 21 | 水 | 休場日 | | | | | | | | | | | | |
| 22 | 木 | 449,819 | 98,389,697 | 5,278,452 | 1,256,080,326 | 579,252 | 121,360,970 | 6,800,845 | 1,584,033,878 | 1,029,071 | 219,750,667 | 12,079,297 | 2,840,114,204 | 45% / 55% |
| 23 | 金 | 356,762 | 72,747,655 | 5,635,214 | 1,328,827,981 | 271,464 | 73,343,197 | 7,072,309 | 1,657,377,075 | 628,226 | 146,090,852 | 12,707,523 | 2,986,205,056 | 50% / 50% |
| 24 | 土 | 329,760 | 76,710,933 | 5,964,974 | 1,405,538,914 | 336,961 | 79,582,419 | 7,409,270 | 1,736,959,494 | 666,721 | 156,293,352 | 13,374,244 | 3,142,498,408 | 49% / 51% |
| 25 | 日 | 休場日 | | | | | | | | | | | | |
| 26 | 月 | 368,679 | 92,578,792 | 6,333,653 | 1,498,117,706 | 549,828 | 115,157,535 | 7,959,098 | 1,852,117,029 | 918,507 | 207,736,327 | 14,292,751 | 3,350,234,735 | 45% / 55% |
| 27 | 火 | 343,593 | 77,869,011 | 6,677,246 | 1,575,986,717 | 424,056 | 89,603,319 | 8,383,154 | 1,941,720,348 | 767,649 | 167,472,330 | 15,060,400 | 3,517,707,065 | 46% / 54% |
| 28 | 水 | 休場日 | | | | | | | | | | | | |
| 29 | 木 | 460,856 | 108,483,348 | 7,138,102 | 1,684,470,065 | 550,437 | 117,414,337 | 8,933,591 | 2,059,134,685 | 1,011,293 | 225,897,685 | 16,071,693 | 3,743,604,750 | 48% / 52% |
| 30 | 金 | 321,552 | 75,003,225 | 7,459,654 | 1,759,473,290 | 284,586 | 76,106,684 | 9,218,177 | 2,135,241,369 | 606,138 | 151,109,909 | 16,677,831 | 3,894,714,659 | 50% / 50% |
| 31 | 土 | 317,750 | 81,591,682 | 7,777,404 | 1,841,064,972 | 394,256 | 92,027,177 | 9,612,433 | 2,227,268,546 | 712,006 | 173,618,859 | 17,389,837 | 4,068,333,518 | 47% / 53% |
| 合計 | | 7,777,404 | 1,841,064,972 | | | 9,612,433 | 2,227,268,546 | | | 17,389,837 | 4,068,333,518 | | | 45% / 55% |
| 日平均 | | 370,353 | 87,669,761 | | | 457,735 | 106,060,407 | | | 828,087 | 193,730,168 | | | |
| 前年同月 | | 7,220,494 | 1,942,353,960 | | | 8,786,959 | 2,355,303,311 | | | 16,007,453 | 4,297,657,271 | | | 45% / 55% |
| 対 比 | | 108% | 95% | | | 109% | 95% | | | 109% | 95% | | | |

(8月) 日別卸売数量・金額集計

単位 数量 = K g , 金額 = 円 (開市日数 21日)

No. 1

| | | 株式会社岐阜魚介 | | | | 岐阜丸魚株式会社 | | | | 合 計 | | | | 金額比率 |
|------|----|----------|-------------|---------|-------------|----------|-------------|---------|-------------|-----------|-------------|---------|-------------|-----------|
| 日 | 曜日 | 数量 | 金額 | 累計数量 | 累計金額 | 数量 | 金額 | 累計数量 | 累計金額 | 数量 | 金額 | 累計数量 | 累計金額 | 魚介／丸魚 |
| 1 | 木 | 25,446 | 18,284,383 | 25,446 | 18,284,383 | 26,007 | 15,611,197 | 26,007 | 15,611,197 | 51,453 | 33,895,580 | 51,453 | 33,895,580 | 54% / 46% |
| 2 | 金 | 22,507 | 18,765,521 | 47,953 | 37,049,904 | 22,819 | 14,314,929 | 48,826 | 29,926,126 | 45,326 | 33,080,450 | 96,779 | 66,976,030 | 57% / 43% |
| 3 | 土 | 23,239 | 20,303,332 | 71,192 | 57,353,236 | 21,568 | 15,104,563 | 70,394 | 45,030,689 | 44,807 | 35,407,895 | 141,586 | 102,383,925 | 57% / 43% |
| 4 | 日 | 休場日 | | | | | | | | | | | | |
| 5 | 月 | 28,809 | 17,112,734 | 100,001 | 74,465,970 | 18,932 | 13,544,346 | 89,326 | 58,575,035 | 47,741 | 30,657,080 | 189,327 | 133,041,005 | 56% / 44% |
| 6 | 火 | 19,227 | 15,509,323 | 119,228 | 89,975,293 | 17,781 | 13,516,157 | 107,107 | 72,091,192 | 37,008 | 29,025,480 | 226,335 | 162,066,485 | 53% / 47% |
| 7 | 水 | 休場日 | | | | | | | | | | | | |
| 8 | 木 | 23,265 | 22,178,666 | 142,493 | 112,153,959 | 30,376 | 18,747,821 | 137,483 | 90,839,013 | 53,641 | 40,926,487 | 279,976 | 202,992,972 | 54% / 46% |
| 9 | 金 | 23,683 | 23,010,393 | 166,176 | 135,164,352 | 25,207 | 19,631,373 | 162,690 | 110,470,386 | 48,890 | 42,641,766 | 328,866 | 245,634,738 | 54% / 46% |
| 10 | 土 | 28,886 | 31,933,722 | 195,062 | 167,098,074 | 24,618 | 20,222,204 | 187,308 | 130,692,590 | 53,504 | 52,155,926 | 382,370 | 297,790,664 | 61% / 39% |
| 11 | 日 | 休場日 | | | | | | | | | | | | |
| 12 | 月 | 32,672 | 30,826,472 | 227,734 | 197,924,546 | 26,674 | 22,743,827 | 213,982 | 153,436,417 | 59,346 | 53,570,299 | 441,716 | 351,360,963 | 58% / 42% |
| 13 | 火 | 24,022 | 30,609,858 | 251,756 | 228,534,404 | 30,802 | 24,691,532 | 244,784 | 178,127,949 | 54,824 | 55,301,390 | 496,540 | 406,662,353 | 55% / 45% |
| 14 | 水 | 休場日 | | | | | | | | | | | | |
| 15 | 木 | 休場日 | | | | | | | | | | | | |
| 16 | 金 | 休場日 | | | | | | | | | | | | |
| 17 | 土 | 37,109 | 29,672,149 | 288,865 | 258,206,553 | 29,416 | 23,875,290 | 274,200 | 202,003,239 | 66,525 | 53,547,439 | 563,065 | 460,209,792 | 55% / 45% |
| 18 | 日 | 休場日 | | | | | | | | | | | | |
| 19 | 月 | 26,959 | 16,946,971 | 315,824 | 275,153,524 | 17,610 | 12,504,617 | 291,810 | 214,507,856 | 44,569 | 29,451,588 | 607,634 | 489,661,380 | 58% / 42% |
| 20 | 火 | 19,699 | 13,096,617 | 335,523 | 288,250,141 | 19,370 | 11,283,948 | 311,180 | 225,791,804 | 39,069 | 24,380,565 | 646,703 | 514,041,945 | 54% / 46% |
| 21 | 水 | 休場日 | | | | | | | | | | | | |
| 22 | 木 | 22,624 | 15,500,622 | 358,147 | 303,750,763 | 21,592 | 13,456,197 | 332,772 | 239,248,001 | 44,216 | 28,956,819 | 690,919 | 542,998,764 | 54% / 46% |
| 23 | 金 | 20,435 | 20,849,698 | 378,582 | 324,600,461 | 17,037 | 11,791,288 | 349,809 | 251,039,289 | 37,472 | 32,640,986 | 728,391 | 575,639,750 | 64% / 36% |
| 24 | 土 | 21,659 | 18,360,882 | 400,241 | 342,961,343 | 22,489 | 14,685,548 | 372,298 | 265,724,837 | 44,148 | 33,046,430 | 772,539 | 608,686,180 | 56% / 44% |
| 25 | 日 | 休場日 | | | | | | | | | | | | |
| 26 | 月 | 24,416 | 13,157,568 | 424,657 | 356,118,911 | 15,564 | 10,980,952 | 387,862 | 276,705,789 | 39,980 | 24,138,520 | 812,519 | 632,824,700 | 55% / 45% |
| 27 | 火 | 21,614 | 15,659,178 | 446,271 | 371,778,089 | 16,869 | 10,925,144 | 404,731 | 287,630,933 | 38,483 | 26,584,322 | 851,002 | 659,409,022 | 59% / 41% |
| 28 | 水 | 休場日 | | | | | | | | | | | | |
| 29 | 木 | 28,037 | 20,820,346 | 474,308 | 392,598,435 | 20,251 | 12,989,202 | 424,982 | 300,620,135 | 48,288 | 33,809,548 | 899,290 | 693,218,570 | 62% / 38% |
| 30 | 金 | 22,625 | 15,955,434 | 496,933 | 408,553,869 | 17,011 | 10,696,796 | 441,993 | 311,316,931 | 39,636 | 26,652,230 | 938,926 | 719,870,800 | 60% / 40% |
| 31 | 土 | 19,402 | 13,743,463 | 516,335 | 422,297,332 | 18,257 | 12,611,301 | 460,250 | 323,928,232 | 37,659 | 26,354,764 | 976,585 | 746,225,564 | 52% / 48% |
| 合 計 | | 516,335 | 422,297,332 | | | 460,250 | 323,928,232 | | | 976,585 | 746,225,564 | | | 57% / 43% |
| 日平均 | | 24,587 | 20,109,397 | | | 21,917 | 15,425,154 | | | 46,504 | 35,534,551 | | | |
| 前年同月 | | 577,270 | 428,916,558 | | | 513,364 | 344,538,338 | | | 1,090,634 | 773,454,896 | | | 55% / 45% |
| 対 比 | | 89% | 98% | | | 90% | 94% | | | 90% | 96% | | | |

種類別卸売数量・金額集計

単位 数量 = K g , 金額 = 円

No. 2

| | | 岐果岐阜青果株式会社 | | | | | | 岐阜中央青果株式会社 | | | | | |
|------|----|------------|---------------|-----------|-------------|-----------|---------------|------------|---------------|-----------|-------------|-----------|---------------|
| | | 野 菜 | | 果 実 | | 合 計 | | 野 菜 | | 果 実 | | 合 計 | |
| 日 | 曜日 | 数量 | 金額 | 数量 | 金額 | 数量 | 金額 | 数量 | 金額 | 数量 | 金額 | 数量 | 金額 |
| 1 | 木 | 302,142 | 65,910,713 | 66,042 | 23,498,166 | 368,184 | 89,408,879 | 398,688 | 86,983,500 | 111,965 | 34,608,183 | 510,653 | 121,591,683 |
| 2 | 金 | 266,272 | 47,538,002 | 72,665 | 22,017,982 | 338,937 | 69,555,984 | 247,922 | 54,601,328 | 97,208 | 30,618,257 | 345,130 | 85,219,585 |
| 3 | 土 | 256,067 | 54,917,528 | 74,793 | 24,677,514 | 330,860 | 79,595,042 | 344,472 | 69,139,476 | 57,297 | 21,576,717 | 401,769 | 90,716,193 |
| 4 | 日 | 休場日 | | | | | | | | | | | |
| 5 | 月 | 287,686 | 57,098,220 | 86,372 | 31,948,766 | 374,058 | 89,046,986 | 402,743 | 83,161,093 | 137,116 | 40,315,045 | 539,859 | 123,476,138 |
| 6 | 火 | 246,972 | 54,113,997 | 67,889 | 26,700,623 | 314,861 | 80,814,620 | 307,386 | 63,542,273 | 173,985 | 48,511,619 | 481,371 | 112,053,892 |
| 7 | 水 | 休場日 | | | | | | | | | | | |
| 8 | 木 | 306,669 | 62,914,726 | 105,771 | 41,279,663 | 412,440 | 104,194,389 | 389,537 | 80,844,481 | 152,386 | 46,657,538 | 541,923 | 127,502,019 |
| 9 | 金 | 298,522 | 54,665,968 | 65,993 | 26,407,102 | 364,515 | 81,073,070 | 346,436 | 63,000,285 | 84,849 | 30,233,446 | 431,285 | 93,233,731 |
| 10 | 土 | 304,882 | 61,643,887 | 70,437 | 32,823,544 | 375,319 | 94,467,431 | 385,662 | 74,354,781 | 109,990 | 38,193,311 | 495,652 | 112,548,092 |
| 11 | 日 | 休場日 | | | | | | | | | | | |
| 12 | 月 | 320,163 | 71,890,050 | 71,002 | 29,479,495 | 391,165 | 101,369,545 | 400,281 | 86,672,928 | 119,395 | 36,542,032 | 519,676 | 123,214,960 |
| 13 | 火 | 265,393 | 61,054,002 | 57,493 | 18,079,417 | 322,886 | 79,133,419 | 396,083 | 83,720,634 | 68,362 | 29,303,029 | 464,445 | 113,023,663 |
| 14 | 水 | 休場日 | | | | | | | | | | | |
| 15 | 木 | 休場日 | | | | | | | | | | | |
| 16 | 金 | 休場日 | | | | | | | | | | | |
| 17 | 土 | 546,260 | 113,660,931 | 53,365 | 18,872,339 | 599,625 | 132,533,270 | 626,258 | 129,773,394 | 96,432 | 35,361,726 | 722,690 | 165,135,120 |
| 18 | 日 | 休場日 | | | | | | | | | | | |
| 19 | 月 | 295,718 | 63,377,268 | 68,950 | 21,987,635 | 364,668 | 85,364,903 | 344,462 | 79,348,653 | 77,353 | 29,297,043 | 421,815 | 108,645,696 |
| 20 | 火 | 240,181 | 56,411,117 | 30,934 | 14,721,974 | 271,115 | 71,133,091 | 280,590 | 62,793,216 | 64,735 | 23,518,920 | 345,325 | 86,312,136 |
| 21 | 水 | 休場日 | | | | | | | | | | | |
| 22 | 木 | 408,820 | 79,306,378 | 40,999 | 19,083,319 | 449,819 | 98,389,697 | 514,771 | 95,232,687 | 64,481 | 26,128,283 | 579,252 | 121,360,970 |
| 23 | 金 | 337,233 | 61,423,759 | 19,529 | 11,323,896 | 356,762 | 72,747,655 | 231,030 | 55,251,921 | 40,434 | 18,091,276 | 271,464 | 73,343,197 |
| 24 | 土 | 305,430 | 63,699,255 | 24,330 | 13,011,678 | 329,760 | 76,710,933 | 292,842 | 61,007,950 | 44,119 | 18,574,469 | 336,961 | 79,582,419 |
| 25 | 日 | 休場日 | | | | | | | | | | | |
| 26 | 月 | 330,256 | 74,337,283 | 38,423 | 18,241,509 | 368,679 | 92,578,792 | 503,764 | 94,614,118 | 46,064 | 20,543,417 | 549,828 | 115,157,535 |
| 27 | 火 | 311,421 | 62,050,477 | 32,172 | 15,818,534 | 343,593 | 77,869,011 | 374,196 | 69,653,245 | 49,860 | 19,950,074 | 424,056 | 89,603,319 |
| 28 | 水 | 休場日 | | | | | | | | | | | |
| 29 | 木 | 422,602 | 85,128,436 | 38,254 | 23,354,912 | 460,856 | 108,483,348 | 496,934 | 92,763,251 | 53,503 | 24,651,086 | 550,437 | 117,414,337 |
| 30 | 金 | 289,886 | 59,290,586 | 31,666 | 15,712,639 | 321,552 | 75,003,225 | 245,302 | 55,972,635 | 39,284 | 20,134,049 | 284,586 | 76,106,684 |
| 31 | 土 | 273,704 | 60,760,490 | 44,046 | 20,831,192 | 317,750 | 81,591,682 | 332,077 | 67,936,903 | 62,179 | 24,090,274 | 394,256 | 92,027,177 |
| 合 計 | | 6,616,279 | 1,371,193,073 | 1,161,125 | 469,871,899 | 7,777,404 | 1,841,064,972 | 7,861,436 | 1,610,368,752 | 1,750,997 | 616,899,794 | 9,612,433 | 2,227,268,546 |
| 前年同月 | | 6,200,976 | 1,498,848,715 | 1,019,518 | 443,505,245 | 7,220,494 | 1,942,353,960 | 7,330,342 | 1,787,333,546 | 1,456,617 | 567,969,765 | 8,786,959 | 2,355,303,311 |
| 対 比 | | 107% | 91% | 114% | 106% | 108% | 95% | 107% | 90% | 120% | 109% | 109% | 95% |

種別卸売数量・金額集計

No. 2

| | | 2 社 合 計 | | | | | |
|------|----|------------|---------------|-----------|---------------|------------|---------------|
| | | 野 菜 | | 果 実 | | 合 計 | |
| 日 | 曜日 | 数量 | 金額 | 数量 | 金額 | 数量 | 金額 |
| 1 | 木 | 700,830 | 152,894,213 | 178,007 | 58,106,349 | 878,837 | 211,000,562 |
| 2 | 金 | 514,194 | 102,139,330 | 169,873 | 52,636,239 | 684,067 | 154,775,569 |
| 3 | 土 | 600,539 | 124,057,004 | 132,090 | 46,254,231 | 732,629 | 170,311,235 |
| 4 | 日 | 休場日 | | | | | |
| 5 | 月 | 690,429 | 140,259,313 | 223,488 | 72,263,811 | 913,917 | 212,523,124 |
| 6 | 火 | 554,358 | 117,656,270 | 241,874 | 75,212,242 | 796,232 | 192,868,512 |
| 7 | 水 | 休場日 | | | | | |
| 8 | 木 | 696,206 | 143,759,207 | 258,157 | 87,937,201 | 954,363 | 231,696,408 |
| 9 | 金 | 644,958 | 117,666,253 | 150,842 | 56,640,548 | 795,800 | 174,306,801 |
| 10 | 土 | 690,544 | 135,998,668 | 180,427 | 71,016,855 | 870,971 | 207,015,523 |
| 11 | 日 | 休場日 | | | | | |
| 12 | 月 | 720,444 | 158,562,978 | 190,397 | 66,021,527 | 910,841 | 224,584,505 |
| 13 | 火 | 661,476 | 144,774,636 | 125,855 | 47,382,446 | 787,331 | 192,157,082 |
| 14 | 水 | 休場日 | | | | | |
| 15 | 木 | 休場日 | | | | | |
| 16 | 金 | 休場日 | | | | | |
| 17 | 土 | 1,172,518 | 243,434,325 | 149,797 | 54,234,065 | 1,322,315 | 297,668,390 |
| 18 | 日 | 休場日 | | | | | |
| 19 | 月 | 640,180 | 142,725,921 | 146,303 | 51,284,678 | 786,483 | 194,010,599 |
| 20 | 火 | 520,771 | 119,204,333 | 95,669 | 38,240,894 | 616,440 | 157,445,227 |
| 21 | 水 | 休場日 | | | | | |
| 22 | 木 | 923,591 | 174,539,065 | 105,480 | 45,211,602 | 1,029,071 | 219,750,667 |
| 23 | 金 | 568,263 | 116,675,680 | 59,963 | 29,415,172 | 628,226 | 146,090,852 |
| 24 | 土 | 598,272 | 124,707,205 | 68,449 | 31,586,147 | 666,721 | 156,293,352 |
| 25 | 日 | 休場日 | | | | | |
| 26 | 月 | 834,020 | 168,951,401 | 84,487 | 38,784,926 | 918,507 | 207,736,327 |
| 27 | 火 | 685,617 | 131,703,722 | 82,032 | 35,768,608 | 767,649 | 167,472,330 |
| 28 | 水 | 休場日 | | | | | |
| 29 | 木 | 919,536 | 177,891,687 | 91,757 | 48,005,998 | 1,011,293 | 225,897,685 |
| 30 | 金 | 535,188 | 115,263,221 | 70,950 | 35,846,688 | 606,138 | 151,109,909 |
| 31 | 土 | 605,781 | 128,697,393 | 106,225 | 44,921,466 | 712,006 | 173,618,859 |
| 合 計 | | 14,477,715 | 2,981,561,825 | 2,912,122 | 1,086,771,693 | 17,389,837 | 4,068,333,518 |
| 前年同月 | | 13,531,318 | 3,286,182,261 | 2,476,135 | 1,011,475,010 | 16,007,453 | 4,297,657,271 |
| 対 比 | | 107% | 91% | 118% | 107% | 109% | 95% |

種別卸売数量・金額集計

単位 数量 = K g , 金額 = 円

No. 2

| | | 株式会社岐阜魚介 | | | | | | | | 岐阜丸魚株式会社 | | | | | | | |
|------|----|----------|-------------|---------|-------------|---------|-------------|---------|-------------|----------|-------------|--------|-------------|---------|-------------|---------|-------------|
| | | 鮮魚 | | 冷凍魚 | | 加工水産物 | | 合計 | | 鮮魚 | | 冷凍魚 | | 加工水産物 | | 合計 | |
| 日 | 曜日 | 数量 | 金額 | 数量 | 金額 | 数量 | 金額 | 数量 | 金額 | 数量 | 金額 | 数量 | 金額 | 数量 | 金額 | 数量 | 金額 |
| 1 | 木 | 4,720 | 7,366,181 | 6,904 | 5,182,540 | 13,822 | 5,735,662 | 25,446 | 18,284,383 | 4,087 | 4,346,726 | 3,402 | 5,212,891 | 18,518 | 6,051,580 | 26,007 | 15,611,197 |
| 2 | 金 | 4,953 | 8,929,127 | 9,136 | 5,751,180 | 8,418 | 4,085,214 | 22,507 | 18,765,521 | 3,139 | 4,184,548 | 3,477 | 4,948,450 | 16,203 | 5,181,931 | 22,819 | 14,314,929 |
| 3 | 土 | 5,485 | 7,470,734 | 6,869 | 8,219,719 | 10,885 | 4,612,879 | 23,239 | 20,303,332 | 4,880 | 5,340,408 | 4,381 | 4,908,877 | 12,307 | 4,855,278 | 21,568 | 15,104,563 |
| 4 | 日 | 休場日 | | | | | | | | | | | | | | | |
| 5 | 月 | 5,528 | 6,611,356 | 11,049 | 5,728,607 | 12,232 | 4,772,771 | 28,809 | 17,112,734 | 3,515 | 4,554,764 | 3,148 | 4,793,224 | 12,269 | 4,196,358 | 18,932 | 13,544,346 |
| 6 | 火 | 4,414 | 6,394,245 | 5,859 | 5,308,014 | 8,954 | 3,807,064 | 19,227 | 15,509,323 | 3,458 | 4,472,709 | 3,152 | 3,988,509 | 11,171 | 5,054,939 | 17,781 | 13,516,157 |
| 7 | 水 | 休場日 | | | | | | | | | | | | | | | |
| 8 | 木 | 6,386 | 10,690,251 | 3,551 | 5,733,433 | 13,328 | 5,754,982 | 23,265 | 22,178,666 | 4,162 | 5,021,436 | 4,457 | 6,970,201 | 21,757 | 6,756,184 | 30,376 | 18,747,821 |
| 9 | 金 | 5,892 | 10,001,100 | 9,694 | 8,704,543 | 8,097 | 4,304,750 | 23,683 | 23,010,393 | 4,168 | 6,854,837 | 6,603 | 7,921,693 | 14,436 | 4,854,843 | 25,207 | 19,631,373 |
| 10 | 土 | 7,711 | 14,103,634 | 8,103 | 11,232,314 | 13,072 | 6,597,774 | 28,886 | 31,933,722 | 5,090 | 7,120,033 | 4,299 | 6,594,824 | 15,229 | 6,507,347 | 24,618 | 20,222,204 |
| 11 | 日 | 休場日 | | | | | | | | | | | | | | | |
| 12 | 月 | 8,153 | 16,452,456 | 8,351 | 7,827,971 | 16,168 | 6,546,045 | 32,672 | 30,826,472 | 4,378 | 7,981,742 | 5,987 | 8,993,335 | 16,309 | 5,768,750 | 26,674 | 22,743,827 |
| 13 | 火 | 8,653 | 18,874,515 | 6,641 | 6,609,257 | 8,728 | 5,126,086 | 24,022 | 30,609,858 | 4,743 | 8,385,217 | 5,656 | 9,968,809 | 20,403 | 6,337,506 | 30,802 | 24,691,532 |
| 14 | 水 | 休場日 | | | | | | | | | | | | | | | |
| 15 | 木 | 休場日 | | | | | | | | | | | | | | | |
| 16 | 金 | 休場日 | | | | | | | | | | | | | | | |
| 17 | 土 | 8,579 | 17,195,158 | 9,627 | 6,333,352 | 18,903 | 6,143,639 | 37,109 | 29,672,149 | 5,324 | 6,736,238 | 5,897 | 9,557,802 | 18,195 | 7,581,250 | 29,416 | 23,875,290 |
| 18 | 日 | 休場日 | | | | | | | | | | | | | | | |
| 19 | 月 | 4,852 | 6,643,434 | 5,738 | 4,249,205 | 16,369 | 6,054,332 | 26,959 | 16,946,971 | 2,938 | 3,883,094 | 2,861 | 3,690,408 | 11,811 | 4,931,115 | 17,610 | 12,504,617 |
| 20 | 火 | 4,308 | 5,353,038 | 4,839 | 3,956,631 | 10,552 | 3,786,948 | 19,699 | 13,096,617 | 4,323 | 3,849,934 | 2,194 | 2,793,487 | 12,853 | 4,640,527 | 19,370 | 11,283,948 |
| 21 | 水 | 休場日 | | | | | | | | | | | | | | | |
| 22 | 木 | 5,392 | 7,064,195 | 4,831 | 3,078,463 | 12,401 | 5,357,964 | 22,624 | 15,500,622 | 4,168 | 4,308,286 | 2,744 | 3,892,400 | 14,680 | 5,255,511 | 21,592 | 13,456,197 |
| 23 | 金 | 5,362 | 8,186,212 | 7,253 | 8,890,377 | 7,820 | 3,773,109 | 20,435 | 20,849,698 | 3,720 | 4,827,242 | 2,905 | 3,319,475 | 10,412 | 3,644,571 | 17,037 | 11,791,288 |
| 24 | 土 | 5,380 | 8,759,977 | 4,994 | 5,102,509 | 11,285 | 4,498,396 | 21,659 | 18,360,882 | 3,870 | 4,218,665 | 3,683 | 5,255,246 | 14,936 | 5,211,637 | 22,489 | 14,685,548 |
| 25 | 日 | 休場日 | | | | | | | | | | | | | | | |
| 26 | 月 | 4,938 | 6,248,223 | 6,935 | 2,413,018 | 12,543 | 4,496,327 | 24,416 | 13,157,568 | 3,582 | 3,894,208 | 2,279 | 3,157,228 | 9,703 | 3,929,516 | 15,564 | 10,980,952 |
| 27 | 火 | 4,872 | 6,285,627 | 7,074 | 5,857,488 | 9,668 | 3,516,063 | 21,614 | 15,659,178 | 3,860 | 3,818,933 | 2,676 | 3,447,801 | 10,333 | 3,658,410 | 16,869 | 10,925,144 |
| 28 | 水 | 休場日 | | | | | | | | | | | | | | | |
| 29 | 木 | 5,456 | 7,373,135 | 9,208 | 8,693,155 | 13,373 | 4,754,056 | 28,037 | 20,820,346 | 3,755 | 4,326,282 | 3,113 | 3,790,264 | 13,383 | 4,872,656 | 20,251 | 12,989,202 |
| 30 | 金 | 4,918 | 7,843,494 | 9,086 | 4,723,120 | 8,621 | 3,388,820 | 22,625 | 15,955,434 | 2,953 | 3,446,369 | 2,514 | 3,548,509 | 11,544 | 3,701,918 | 17,011 | 10,696,796 |
| 31 | 土 | 4,582 | 6,674,929 | 4,770 | 3,273,021 | 10,050 | 3,795,513 | 19,402 | 13,743,463 | 4,175 | 4,127,430 | 3,333 | 3,868,523 | 10,749 | 4,615,348 | 18,257 | 12,611,301 |
| 合計 | | 120,534 | 194,521,021 | 150,512 | 126,867,917 | 245,289 | 100,908,394 | 516,335 | 422,297,332 | 84,288 | 105,699,101 | 78,761 | 110,621,956 | 297,201 | 107,607,175 | 460,250 | 323,928,232 |
| 前年同月 | | 131,830 | 200,884,929 | 171,655 | 115,802,190 | 273,785 | 112,229,439 | 577,270 | 428,916,558 | 99,539 | 117,560,583 | 81,470 | 109,500,277 | 332,355 | 117,477,478 | 513,364 | 344,538,338 |
| 対比 | | 91% | 97% | 88% | 110% | 90% | 90% | 89% | 98% | 85% | 90% | 97% | 101% | 89% | 92% | 90% | 94% |

種別卸売数量・金額集計

No. 2

| | | 2 社 合 計 | | | | | | | |
|------|----|---------|-------------|---------|-------------|-----------|-------------|-----------|-------------|
| | | 鮮 魚 | | 冷 凍 魚 | | 加 工 水 産 物 | | 合 計 | |
| 日 | 曜日 | 数量 | 金額 | 数量 | 金額 | 数量 | 金額 | 数量 | 金額 |
| 1 | 木 | 8,807 | 11,712,907 | 10,306 | 10,395,431 | 32,340 | 11,787,242 | 51,453 | 33,895,580 |
| 2 | 金 | 8,092 | 13,113,675 | 12,613 | 10,699,630 | 24,621 | 9,267,145 | 45,326 | 33,080,450 |
| 3 | 土 | 10,365 | 12,811,142 | 11,250 | 13,128,596 | 23,192 | 9,468,157 | 44,807 | 35,407,895 |
| 4 | 日 | 休場日 | | | | | | | |
| 5 | 月 | 9,043 | 11,166,120 | 14,197 | 10,521,831 | 24,501 | 8,969,129 | 47,741 | 30,657,080 |
| 6 | 火 | 7,872 | 10,866,954 | 9,011 | 9,296,523 | 20,125 | 8,862,003 | 37,008 | 29,025,480 |
| 7 | 水 | 休場日 | | | | | | | |
| 8 | 木 | 10,548 | 15,711,687 | 8,008 | 12,703,634 | 35,085 | 12,511,166 | 53,641 | 40,926,487 |
| 9 | 金 | 10,060 | 16,855,937 | 16,297 | 16,626,236 | 22,533 | 9,159,593 | 48,890 | 42,641,766 |
| 10 | 土 | 12,801 | 21,223,667 | 12,402 | 17,827,138 | 28,301 | 13,105,121 | 53,504 | 52,155,926 |
| 11 | 日 | 休場日 | | | | | | | |
| 12 | 月 | 12,531 | 24,434,198 | 14,338 | 16,821,306 | 32,477 | 12,314,795 | 59,346 | 53,570,299 |
| 13 | 火 | 13,396 | 27,259,732 | 12,297 | 16,578,066 | 29,131 | 11,463,592 | 54,824 | 55,301,390 |
| 14 | 水 | 休場日 | | | | | | | |
| 15 | 木 | 休場日 | | | | | | | |
| 16 | 金 | 休場日 | | | | | | | |
| 17 | 土 | 13,903 | 23,931,396 | 15,524 | 15,891,154 | 37,098 | 13,724,889 | 66,525 | 53,547,439 |
| 18 | 日 | 休場日 | | | | | | | |
| 19 | 月 | 7,790 | 10,526,528 | 8,599 | 7,939,613 | 28,180 | 10,985,447 | 44,569 | 29,451,588 |
| 20 | 火 | 8,631 | 9,202,972 | 7,033 | 6,750,118 | 23,405 | 8,427,475 | 39,069 | 24,380,565 |
| 21 | 水 | 休場日 | | | | | | | |
| 22 | 木 | 9,560 | 11,372,481 | 7,575 | 6,970,863 | 27,081 | 10,613,475 | 44,216 | 28,956,819 |
| 23 | 金 | 9,082 | 13,013,454 | 10,158 | 12,209,852 | 18,232 | 7,417,680 | 37,472 | 32,640,986 |
| 24 | 土 | 9,250 | 12,978,642 | 8,677 | 10,357,755 | 26,221 | 9,710,033 | 44,148 | 33,046,430 |
| 25 | 日 | 休場日 | | | | | | | |
| 26 | 月 | 8,520 | 10,142,431 | 9,214 | 5,570,246 | 22,246 | 8,425,843 | 39,980 | 24,138,520 |
| 27 | 火 | 8,732 | 10,104,560 | 9,750 | 9,305,289 | 20,001 | 7,174,473 | 38,483 | 26,584,322 |
| 28 | 水 | 休場日 | | | | | | | |
| 29 | 木 | 9,211 | 11,699,417 | 12,321 | 12,483,419 | 26,756 | 9,626,712 | 48,288 | 33,809,548 |
| 30 | 金 | 7,871 | 11,289,863 | 11,600 | 8,271,629 | 20,165 | 7,090,738 | 39,636 | 26,652,230 |
| 31 | 土 | 8,757 | 10,802,359 | 8,103 | 7,141,544 | 20,799 | 8,410,861 | 37,659 | 26,354,764 |
| 合 計 | | 204,822 | 300,220,122 | 229,273 | 237,489,873 | 542,490 | 208,515,569 | 976,585 | 746,225,564 |
| 前年同月 | | 231,369 | 318,445,512 | 253,125 | 225,302,467 | 606,140 | 229,706,917 | 1,090,634 | 773,454,896 |
| 対 比 | | 89% | 94% | 91% | 105% | 89% | 91% | 90% | 96% |

種類別集荷方法別卸売数量・金額集計

単位 数量 = K g , 金額 = 円

No. 3

卸売業者 岐果岐阜青果株式会社

| 日 | 曜日 | 野 菜 | | | | 果 実 | | | | 合 計 | |
|----|----|-----------|-------------|-----------|-------------|---------|-------------|---------|------------|-----------|---------------|
| | | 受 託 | | 買 付 | | 受 託 | | 買 付 | | | |
| | | 数量 | 金額 | 数量 | 金額 | 数量 | 金額 | 数量 | 金額 | 数量 | 金額 |
| 1 | 木 | 195,204 | 43,480,626 | 106,938 | 22,430,087 | 56,395 | 20,009,841 | 9,647 | 3,488,325 | 368,184 | 89,408,879 |
| 2 | 金 | 154,093 | 28,056,974 | 112,179 | 19,481,028 | 58,179 | 16,650,047 | 14,486 | 5,367,935 | 338,937 | 69,555,984 |
| 3 | 土 | 135,993 | 31,948,648 | 120,074 | 22,968,880 | 60,357 | 19,406,768 | 14,436 | 5,270,746 | 330,860 | 79,595,042 |
| 4 | 日 | 休場日 | | | | | | | | | |
| 5 | 月 | 146,207 | 34,724,429 | 141,479 | 22,373,791 | 64,423 | 24,933,000 | 21,949 | 7,015,766 | 374,058 | 89,046,986 |
| 6 | 火 | 117,437 | 28,702,451 | 129,535 | 25,411,546 | 52,390 | 20,187,338 | 15,499 | 6,513,285 | 314,861 | 80,814,620 |
| 7 | 水 | 休場日 | | | | | | | | | |
| 8 | 木 | 188,225 | 41,339,034 | 118,444 | 21,575,692 | 85,456 | 33,521,255 | 20,315 | 7,758,408 | 412,440 | 104,194,389 |
| 9 | 金 | 125,414 | 27,864,858 | 173,108 | 26,801,110 | 56,297 | 22,457,693 | 9,696 | 3,949,409 | 364,515 | 81,073,070 |
| 10 | 土 | 180,046 | 36,535,008 | 124,836 | 25,108,879 | 54,062 | 26,649,464 | 16,375 | 6,174,080 | 375,319 | 94,467,431 |
| 11 | 日 | 休場日 | | | | | | | | | |
| 12 | 月 | 164,347 | 40,387,239 | 155,816 | 31,502,811 | 56,485 | 23,800,629 | 14,517 | 5,678,866 | 391,165 | 101,369,545 |
| 13 | 火 | 143,927 | 35,335,496 | 121,466 | 25,718,506 | 45,919 | 13,659,495 | 11,574 | 4,419,922 | 322,886 | 79,133,419 |
| 14 | 水 | 休場日 | | | | | | | | | |
| 15 | 木 | 休場日 | | | | | | | | | |
| 16 | 金 | 休場日 | | | | | | | | | |
| 17 | 土 | 282,627 | 65,758,288 | 263,633 | 47,902,643 | 44,085 | 15,702,820 | 9,280 | 3,169,519 | 599,625 | 132,533,270 |
| 18 | 日 | 休場日 | | | | | | | | | |
| 19 | 月 | 169,538 | 37,952,654 | 126,180 | 25,424,614 | 59,192 | 18,115,856 | 9,758 | 3,871,779 | 364,668 | 85,364,903 |
| 20 | 火 | 141,961 | 33,946,636 | 98,220 | 22,464,481 | 22,597 | 11,221,934 | 8,337 | 3,500,040 | 271,115 | 71,133,091 |
| 21 | 水 | 休場日 | | | | | | | | | |
| 22 | 木 | 248,570 | 53,009,967 | 160,250 | 26,296,411 | 29,430 | 14,686,347 | 11,569 | 4,396,972 | 449,819 | 98,389,697 |
| 23 | 金 | 150,650 | 32,741,095 | 186,583 | 28,682,664 | 11,763 | 8,562,661 | 7,766 | 2,761,235 | 356,762 | 72,747,655 |
| 24 | 土 | 173,472 | 40,233,781 | 131,958 | 23,465,474 | 12,724 | 9,000,504 | 11,606 | 4,011,174 | 329,760 | 76,710,933 |
| 25 | 日 | 休場日 | | | | | | | | | |
| 26 | 月 | 195,755 | 45,235,523 | 134,501 | 29,101,760 | 29,935 | 14,604,858 | 8,488 | 3,636,651 | 368,679 | 92,578,792 |
| 27 | 火 | 176,316 | 37,880,001 | 135,105 | 24,170,476 | 18,821 | 10,893,053 | 13,351 | 4,925,481 | 343,593 | 77,869,011 |
| 28 | 水 | 休場日 | | | | | | | | | |
| 29 | 木 | 294,359 | 59,078,107 | 128,243 | 26,050,329 | 29,465 | 19,115,913 | 8,789 | 4,238,999 | 460,856 | 108,483,348 |
| 30 | 金 | 167,853 | 35,227,636 | 122,033 | 24,062,950 | 20,464 | 11,868,876 | 11,202 | 3,843,763 | 321,552 | 75,003,225 |
| 31 | 土 | 139,160 | 35,824,110 | 134,544 | 24,936,380 | 33,658 | 16,939,649 | 10,388 | 3,891,543 | 317,750 | 81,591,682 |
| 合 | 計 | 3,691,154 | 825,262,561 | 2,925,125 | 545,930,512 | 902,097 | 371,988,001 | 259,028 | 97,883,898 | 7,777,404 | 1,841,064,972 |

種類別集荷方法別卸売数量・金額集計

単位 数量 = K g , 金額 = 円

No. 4

卸売業者 岐阜中央青果株式会社

| 日 | 曜日 | 野 菜 | | | | 果 実 | | | | 合 計 | |
|-----|----|-----------|-------------|-----------|-------------|-----------|-------------|---------|-------------|-----------|---------------|
| | | 受 託 | | 買 付 | | 受 託 | | 買 付 | | | |
| | | 数量 | 金額 | 数量 | 金額 | 数量 | 金額 | 数量 | 金額 | 数量 | 金額 |
| 1 | 木 | 244,787 | 55,615,097 | 153,901 | 31,368,403 | 73,236 | 21,925,771 | 38,729 | 12,682,412 | 510,653 | 121,591,683 |
| 2 | 金 | 140,529 | 31,394,180 | 107,393 | 23,207,148 | 66,669 | 20,460,082 | 30,539 | 10,158,175 | 345,130 | 85,219,585 |
| 3 | 土 | 176,508 | 37,097,379 | 167,964 | 32,042,097 | 28,123 | 11,715,559 | 29,174 | 9,861,158 | 401,769 | 90,716,193 |
| 4 | 日 | 休場日 | | | | | | | | | |
| 5 | 月 | 244,605 | 52,803,308 | 158,138 | 30,357,785 | 67,144 | 21,832,130 | 69,972 | 18,482,915 | 539,859 | 123,476,138 |
| 6 | 火 | 167,366 | 37,725,552 | 140,020 | 25,816,721 | 129,538 | 34,774,564 | 44,447 | 13,737,055 | 481,371 | 112,053,892 |
| 7 | 水 | 休場日 | | | | | | | | | |
| 8 | 木 | 234,693 | 49,806,507 | 154,844 | 31,037,974 | 119,614 | 35,496,262 | 32,772 | 11,161,276 | 541,923 | 127,502,019 |
| 9 | 金 | 169,170 | 36,897,906 | 177,266 | 26,102,379 | 55,402 | 20,792,321 | 29,447 | 9,441,125 | 431,285 | 93,233,731 |
| 10 | 土 | 219,110 | 43,103,046 | 166,552 | 31,251,735 | 78,594 | 25,450,620 | 31,396 | 12,742,691 | 495,652 | 112,548,092 |
| 11 | 日 | 休場日 | | | | | | | | | |
| 12 | 月 | 245,692 | 54,464,907 | 154,589 | 32,208,021 | 84,098 | 27,120,366 | 35,297 | 9,421,666 | 519,676 | 123,214,960 |
| 13 | 火 | 162,592 | 39,245,753 | 233,491 | 44,474,881 | 47,619 | 21,071,997 | 20,743 | 8,231,032 | 464,445 | 113,023,663 |
| 14 | 水 | 休場日 | | | | | | | | | |
| 15 | 木 | 休場日 | | | | | | | | | |
| 16 | 金 | 休場日 | | | | | | | | | |
| 17 | 土 | 411,230 | 83,585,118 | 215,028 | 46,188,276 | 73,607 | 27,790,624 | 22,825 | 7,571,102 | 722,690 | 165,135,120 |
| 18 | 日 | 休場日 | | | | | | | | | |
| 19 | 月 | 238,787 | 53,510,127 | 105,675 | 25,838,526 | 42,849 | 17,278,973 | 34,504 | 12,018,070 | 421,815 | 108,645,696 |
| 20 | 火 | 166,561 | 37,931,682 | 114,029 | 24,861,534 | 50,283 | 17,569,953 | 14,452 | 5,948,967 | 345,325 | 86,312,136 |
| 21 | 水 | 休場日 | | | | | | | | | |
| 22 | 木 | 281,551 | 56,545,599 | 233,220 | 38,687,088 | 50,684 | 20,360,472 | 13,797 | 5,767,811 | 579,252 | 121,360,970 |
| 23 | 金 | 115,024 | 31,195,915 | 116,006 | 24,056,006 | 20,865 | 10,625,160 | 19,569 | 7,466,116 | 271,464 | 73,343,197 |
| 24 | 土 | 186,104 | 41,250,711 | 106,738 | 19,757,239 | 31,151 | 12,782,017 | 12,968 | 5,792,452 | 336,961 | 79,582,419 |
| 25 | 日 | 休場日 | | | | | | | | | |
| 26 | 月 | 283,530 | 59,803,599 | 220,234 | 34,810,519 | 32,975 | 15,518,493 | 13,089 | 5,024,924 | 549,828 | 115,157,535 |
| 27 | 火 | 192,702 | 41,455,744 | 181,494 | 28,197,501 | 34,390 | 14,731,426 | 15,470 | 5,218,648 | 424,056 | 89,603,319 |
| 28 | 水 | 休場日 | | | | | | | | | |
| 29 | 木 | 245,434 | 55,476,429 | 251,500 | 37,286,822 | 38,306 | 18,318,268 | 15,197 | 6,332,818 | 550,437 | 117,414,337 |
| 30 | 金 | 104,496 | 31,416,373 | 140,806 | 24,556,262 | 27,703 | 15,240,323 | 11,581 | 4,893,726 | 284,586 | 76,106,684 |
| 31 | 土 | 157,543 | 38,939,468 | 174,534 | 28,997,435 | 40,097 | 15,727,911 | 22,082 | 8,362,363 | 394,256 | 92,027,177 |
| 合 計 | | 4,388,014 | 969,264,400 | 3,473,422 | 641,104,352 | 1,192,947 | 426,583,292 | 558,050 | 190,316,502 | 9,612,433 | 2,227,268,546 |

種類別集荷方法別卸売数量・金額集計

単位 数量 = K g , 金額 = 円

No. 5

卸売業者 岐果岐阜青果株式会社
岐阜中央青果株式会社

| 日 | 曜日 | 野 菜 | | | | 果 実 | | | | 合 計 | |
|----|----|-----------|---------------|-----------|---------------|-----------|-------------|---------|-------------|------------|---------------|
| | | 受 託 | | 買 付 | | 受 託 | | 買 付 | | | |
| | | 数量 | 金額 | 数量 | 金額 | 数量 | 金額 | 数量 | 金額 | 数量 | 金額 |
| 1 | 木 | 439,991 | 99,095,723 | 260,839 | 53,798,490 | 129,631 | 41,935,612 | 48,376 | 16,170,737 | 878,837 | 211,000,562 |
| 2 | 金 | 294,622 | 59,451,154 | 219,572 | 42,688,176 | 124,848 | 37,110,129 | 45,025 | 15,526,110 | 684,067 | 154,775,569 |
| 3 | 土 | 312,501 | 69,046,027 | 288,038 | 55,010,977 | 88,480 | 31,122,327 | 43,610 | 15,131,904 | 732,629 | 170,311,235 |
| 4 | 日 | 休場日 | | | | | | | | | |
| 5 | 月 | 390,812 | 87,527,737 | 299,617 | 52,731,576 | 131,567 | 46,765,130 | 91,921 | 25,498,681 | 913,917 | 212,523,124 |
| 6 | 火 | 284,803 | 66,428,003 | 269,555 | 51,228,267 | 181,928 | 54,961,902 | 59,946 | 20,250,340 | 796,232 | 192,868,512 |
| 7 | 水 | 休場日 | | | | | | | | | |
| 8 | 木 | 422,918 | 91,145,541 | 273,288 | 52,613,666 | 205,070 | 69,017,517 | 53,087 | 18,919,684 | 954,363 | 231,696,408 |
| 9 | 金 | 294,584 | 64,762,764 | 350,374 | 52,903,489 | 111,699 | 43,250,014 | 39,143 | 13,390,534 | 795,800 | 174,306,801 |
| 10 | 土 | 399,156 | 79,638,054 | 291,388 | 56,360,614 | 132,656 | 52,100,084 | 47,771 | 18,916,771 | 870,971 | 207,015,523 |
| 11 | 日 | 休場日 | | | | | | | | | |
| 12 | 月 | 410,039 | 94,852,146 | 310,405 | 63,710,832 | 140,583 | 50,920,995 | 49,814 | 15,100,532 | 910,841 | 224,584,505 |
| 13 | 火 | 306,519 | 74,581,249 | 354,957 | 70,193,387 | 93,538 | 34,731,492 | 32,317 | 12,650,954 | 787,331 | 192,157,082 |
| 14 | 水 | 休場日 | | | | | | | | | |
| 15 | 木 | 休場日 | | | | | | | | | |
| 16 | 金 | 休場日 | | | | | | | | | |
| 17 | 土 | 693,857 | 149,343,406 | 478,661 | 94,090,919 | 117,692 | 43,493,444 | 32,105 | 10,740,621 | 1,322,315 | 297,668,390 |
| 18 | 日 | 休場日 | | | | | | | | | |
| 19 | 月 | 408,325 | 91,462,781 | 231,855 | 51,263,140 | 102,041 | 35,394,829 | 44,262 | 15,889,849 | 786,483 | 194,010,599 |
| 20 | 火 | 308,522 | 71,878,318 | 212,249 | 47,326,015 | 72,880 | 28,791,887 | 22,789 | 9,449,007 | 616,440 | 157,445,227 |
| 21 | 水 | 休場日 | | | | | | | | | |
| 22 | 木 | 530,121 | 109,555,566 | 393,470 | 64,983,499 | 80,114 | 35,046,819 | 25,366 | 10,164,783 | 1,029,071 | 219,750,667 |
| 23 | 金 | 265,674 | 63,937,010 | 302,589 | 52,738,670 | 32,628 | 19,187,821 | 27,335 | 10,227,351 | 628,226 | 146,090,852 |
| 24 | 土 | 359,576 | 81,484,492 | 238,696 | 43,222,713 | 43,875 | 21,782,521 | 24,574 | 9,803,626 | 666,721 | 156,293,352 |
| 25 | 日 | 休場日 | | | | | | | | | |
| 26 | 月 | 479,285 | 105,039,122 | 354,735 | 63,912,279 | 62,910 | 30,123,351 | 21,577 | 8,661,575 | 918,507 | 207,736,327 |
| 27 | 火 | 369,018 | 79,335,745 | 316,599 | 52,367,977 | 53,211 | 25,624,479 | 28,821 | 10,144,129 | 767,649 | 167,472,330 |
| 28 | 水 | 休場日 | | | | | | | | | |
| 29 | 木 | 539,793 | 114,554,536 | 379,743 | 63,337,151 | 67,771 | 37,434,181 | 23,986 | 10,571,817 | 1,011,293 | 225,897,685 |
| 30 | 金 | 272,349 | 66,644,009 | 262,839 | 48,619,212 | 48,167 | 27,109,199 | 22,783 | 8,737,489 | 606,138 | 151,109,909 |
| 31 | 土 | 296,703 | 74,763,578 | 309,078 | 53,933,815 | 73,755 | 32,667,560 | 32,470 | 12,253,906 | 712,006 | 173,618,859 |
| 合 | 計 | 8,079,168 | 1,794,526,961 | 6,398,547 | 1,187,034,864 | 2,095,044 | 798,571,293 | 817,078 | 288,200,400 | 17,389,837 | 4,068,333,518 |

種類別集荷方法別卸売数量・金額集計

単位 数量 = K g , 金額 = 円

No. 3

| | | 鮮 魚 | | | | 冷 凍 魚 | | | | 加工水産物 | | | | 卸売業者 株式会社岐阜魚介 | |
|-----|----|--------|------------|---------|-------------|-------|---------|---------|-------------|--------|-----------|---------|------------|---------------|-------------|
| | | 受 託 | | 買 付 | | 受 託 | | 買 付 | | 受 託 | | 買 付 | | 合 計 | |
| 日 | 曜日 | 数量 | 金額 | 数量 | 金額 | 数量 | 金額 | 数量 | 金額 | 数量 | 金額 | 数量 | 金額 | 数量 | 金額 |
| 1 | 木 | 710 | 940,196 | 4,010 | 6,425,985 | 0 | 0 | 6,904 | 5,182,540 | 787 | 336,286 | 13,035 | 5,399,376 | 25,446 | 18,284,383 |
| 2 | 金 | 706 | 1,199,787 | 4,247 | 7,729,340 | 0 | 0 | 9,136 | 5,751,180 | 441 | 144,685 | 7,977 | 3,940,529 | 22,507 | 18,765,521 |
| 3 | 土 | 1,364 | 1,475,703 | 4,121 | 5,995,031 | 0 | 0 | 6,869 | 8,219,719 | 439 | 149,669 | 10,446 | 4,463,210 | 23,239 | 20,303,332 |
| 4 | 日 | 休場日 | | | | | | | | | | | | | |
| 5 | 月 | 806 | 965,066 | 4,722 | 5,646,290 | 90 | 102,060 | 10,959 | 5,626,547 | 696 | 350,139 | 11,536 | 4,422,632 | 28,809 | 17,112,734 |
| 6 | 火 | 742 | 1,089,260 | 3,672 | 5,304,985 | 0 | 0 | 5,859 | 5,308,014 | 841 | 202,508 | 8,113 | 3,604,556 | 19,227 | 15,509,323 |
| 7 | 水 | 休場日 | | | | | | | | | | | | | |
| 8 | 木 | 969 | 1,575,741 | 5,417 | 9,114,510 | 0 | 0 | 3,551 | 5,733,433 | 976 | 384,129 | 12,352 | 5,370,853 | 23,265 | 22,178,666 |
| 9 | 金 | 985 | 1,375,845 | 4,907 | 8,625,255 | 0 | 0 | 9,694 | 8,704,543 | 422 | 188,970 | 7,675 | 4,115,780 | 23,683 | 23,010,393 |
| 10 | 土 | 1,116 | 1,694,585 | 6,595 | 12,409,049 | 0 | 0 | 8,103 | 11,232,314 | 383 | 147,602 | 12,689 | 6,450,172 | 28,886 | 31,933,722 |
| 11 | 日 | 休場日 | | | | | | | | | | | | | |
| 12 | 月 | 1,175 | 1,911,530 | 6,978 | 14,540,926 | 0 | 0 | 8,351 | 7,827,971 | 584 | 285,144 | 15,584 | 6,260,901 | 32,672 | 30,826,472 |
| 13 | 火 | 1,205 | 1,965,632 | 7,448 | 16,908,883 | 0 | 0 | 6,641 | 6,609,257 | 454 | 172,636 | 8,274 | 4,953,450 | 24,022 | 30,609,858 |
| 14 | 水 | 休場日 | | | | | | | | | | | | | |
| 15 | 木 | 休場日 | | | | | | | | | | | | | |
| 16 | 金 | 休場日 | | | | | | | | | | | | | |
| 17 | 土 | 965 | 1,345,672 | 7,614 | 15,849,486 | 0 | 0 | 9,627 | 6,333,352 | 853 | 365,269 | 18,050 | 5,778,370 | 37,109 | 29,672,149 |
| 18 | 日 | 休場日 | | | | | | | | | | | | | |
| 19 | 月 | 913 | 987,995 | 3,939 | 5,655,439 | 0 | 0 | 5,738 | 4,249,205 | 994 | 425,465 | 15,375 | 5,628,867 | 26,959 | 16,946,971 |
| 20 | 火 | 781 | 802,390 | 3,527 | 4,550,648 | 0 | 0 | 4,839 | 3,956,631 | 437 | 138,611 | 10,115 | 3,648,337 | 19,699 | 13,096,617 |
| 21 | 水 | 休場日 | | | | | | | | | | | | | |
| 22 | 木 | 654 | 811,932 | 4,738 | 6,252,263 | 0 | 0 | 4,831 | 3,078,463 | 966 | 405,704 | 11,435 | 4,952,260 | 22,624 | 15,500,622 |
| 23 | 金 | 1,081 | 1,162,853 | 4,281 | 7,023,359 | 0 | 0 | 7,253 | 8,890,377 | 422 | 142,002 | 7,398 | 3,631,107 | 20,435 | 20,849,698 |
| 24 | 土 | 963 | 1,321,033 | 4,417 | 7,438,944 | 0 | 0 | 4,994 | 5,102,509 | 430 | 174,814 | 10,855 | 4,323,582 | 21,659 | 18,360,882 |
| 25 | 日 | 休場日 | | | | | | | | | | | | | |
| 26 | 月 | 451 | 673,229 | 4,487 | 5,574,994 | 0 | 0 | 6,935 | 2,413,018 | 921 | 442,722 | 11,622 | 4,053,605 | 24,416 | 13,157,568 |
| 27 | 火 | 902 | 1,243,144 | 3,970 | 5,042,483 | 0 | 0 | 7,074 | 5,857,488 | 577 | 206,954 | 9,091 | 3,309,109 | 21,614 | 15,659,178 |
| 28 | 水 | 休場日 | | | | | | | | | | | | | |
| 29 | 木 | 813 | 831,782 | 4,643 | 6,541,353 | 0 | 0 | 9,208 | 8,693,155 | 1,023 | 519,240 | 12,350 | 4,234,816 | 28,037 | 20,820,346 |
| 30 | 金 | 672 | 786,601 | 4,246 | 7,056,893 | 0 | 0 | 9,086 | 4,723,120 | 318 | 119,587 | 8,303 | 3,269,233 | 22,625 | 15,955,434 |
| 31 | 土 | 495 | 663,880 | 4,087 | 6,011,049 | 0 | 0 | 4,770 | 3,273,021 | 801 | 322,261 | 9,249 | 3,473,252 | 19,402 | 13,743,463 |
| 合 計 | | 18,468 | 24,823,856 | 102,066 | 169,697,165 | 90 | 102,060 | 150,422 | 126,765,857 | 13,765 | 5,624,397 | 231,524 | 95,283,997 | 516,335 | 422,297,332 |

種類別集荷方法別卸売数量・金額集計

単位 数量 = K g , 金額 = 円

No. 4

| | | 鮮 魚 | | | | 冷 凍 魚 | | | | 加工水産物 | | | | 卸売業者 | | 岐阜丸魚株式会社 | |
|-----|----|--------|------------|--------|------------|-------|----|--------|-------------|-------|-----------|---------|-------------|---------|-------------|----------|----|
| | | 受 託 | | 買 付 | | 受 託 | | 買 付 | | 受 託 | | 買 付 | | 合 計 | | | |
| 日 | 曜日 | 数量 | 金額 | 数量 | 金額 | 数量 | 金額 | 数量 | 金額 | 数量 | 金額 | 数量 | 金額 | 数量 | 金額 | 数量 | 金額 |
| 1 | 木 | 496 | 915,311 | 3,591 | 3,431,415 | 0 | 0 | 3,402 | 5,212,891 | 335 | 99,327 | 18,183 | 5,952,253 | 26,007 | 15,611,197 | | |
| 2 | 金 | 380 | 622,037 | 2,759 | 3,562,511 | 0 | 0 | 3,477 | 4,948,450 | 624 | 146,922 | 15,579 | 5,035,009 | 22,819 | 14,314,929 | | |
| 3 | 土 | 721 | 917,773 | 4,159 | 4,422,635 | 0 | 0 | 4,381 | 4,908,877 | 379 | 113,098 | 11,928 | 4,742,180 | 21,568 | 15,104,563 | | |
| 4 | 日 | 休場日 | | | | | | | | | | | | | | | |
| 5 | 月 | 502 | 830,909 | 3,013 | 3,723,855 | 0 | 0 | 3,148 | 4,793,224 | 443 | 122,071 | 11,826 | 4,074,287 | 18,932 | 13,544,346 | | |
| 6 | 火 | 376 | 531,814 | 3,082 | 3,940,895 | 0 | 0 | 3,152 | 3,988,509 | 407 | 112,068 | 10,764 | 4,942,871 | 17,781 | 13,516,157 | | |
| 7 | 水 | 休場日 | | | | | | | | | | | | | | | |
| 8 | 木 | 510 | 897,880 | 3,652 | 4,123,556 | 0 | 0 | 4,457 | 6,970,201 | 244 | 74,011 | 21,513 | 6,682,173 | 30,376 | 18,747,821 | | |
| 9 | 金 | 547 | 828,058 | 3,621 | 6,026,779 | 0 | 0 | 6,603 | 7,921,693 | 392 | 115,592 | 14,044 | 4,739,251 | 25,207 | 19,631,373 | | |
| 10 | 土 | 675 | 664,934 | 4,415 | 6,455,099 | 0 | 0 | 4,299 | 6,594,824 | 465 | 142,068 | 14,764 | 6,365,279 | 24,618 | 20,222,204 | | |
| 11 | 日 | 休場日 | | | | | | | | | | | | | | | |
| 12 | 月 | 452 | 616,896 | 3,926 | 7,364,846 | 0 | 0 | 5,987 | 8,993,335 | 334 | 111,228 | 15,975 | 5,657,522 | 26,674 | 22,743,827 | | |
| 13 | 火 | 634 | 849,258 | 4,109 | 7,535,959 | 0 | 0 | 5,656 | 9,968,809 | 522 | 174,122 | 19,881 | 6,163,384 | 30,802 | 24,691,532 | | |
| 14 | 水 | 休場日 | | | | | | | | | | | | | | | |
| 15 | 木 | 休場日 | | | | | | | | | | | | | | | |
| 16 | 金 | 休場日 | | | | | | | | | | | | | | | |
| 17 | 土 | 783 | 484,974 | 4,541 | 6,251,264 | 0 | 0 | 5,897 | 9,557,802 | 485 | 137,814 | 17,710 | 7,443,436 | 29,416 | 23,875,290 | | |
| 18 | 日 | 休場日 | | | | | | | | | | | | | | | |
| 19 | 月 | 475 | 560,952 | 2,463 | 3,322,142 | 0 | 0 | 2,861 | 3,690,408 | 427 | 122,909 | 11,384 | 4,808,206 | 17,610 | 12,504,617 | | |
| 20 | 火 | 851 | 295,186 | 3,472 | 3,554,748 | 0 | 0 | 2,194 | 2,793,487 | 809 | 128,064 | 12,044 | 4,512,463 | 19,370 | 11,283,948 | | |
| 21 | 水 | 休場日 | | | | | | | | | | | | | | | |
| 22 | 木 | 442 | 362,027 | 3,726 | 3,946,259 | 0 | 0 | 2,744 | 3,892,400 | 214 | 67,327 | 14,466 | 5,188,184 | 21,592 | 13,456,197 | | |
| 23 | 金 | 379 | 467,359 | 3,341 | 4,359,883 | 0 | 0 | 2,905 | 3,319,475 | 385 | 117,407 | 10,027 | 3,527,164 | 17,037 | 11,791,288 | | |
| 24 | 土 | 579 | 180,781 | 3,291 | 4,037,884 | 0 | 0 | 3,683 | 5,255,246 | 404 | 123,773 | 14,532 | 5,087,864 | 22,489 | 14,685,548 | | |
| 25 | 日 | 休場日 | | | | | | | | | | | | | | | |
| 26 | 月 | 400 | 330,221 | 3,182 | 3,563,987 | 0 | 0 | 2,279 | 3,157,228 | 361 | 106,726 | 9,342 | 3,822,790 | 15,564 | 10,980,952 | | |
| 27 | 火 | 459 | 409,676 | 3,401 | 3,409,257 | 0 | 0 | 2,676 | 3,447,801 | 432 | 130,480 | 9,901 | 3,527,930 | 16,869 | 10,925,144 | | |
| 28 | 水 | 休場日 | | | | | | | | | | | | | | | |
| 29 | 木 | 377 | 202,338 | 3,378 | 4,123,944 | 0 | 0 | 3,113 | 3,790,264 | 252 | 76,751 | 13,131 | 4,795,905 | 20,251 | 12,989,202 | | |
| 30 | 金 | 304 | 161,136 | 2,649 | 3,285,233 | 0 | 0 | 2,514 | 3,548,509 | 378 | 108,874 | 11,166 | 3,593,044 | 17,011 | 10,696,796 | | |
| 31 | 土 | 546 | 239,220 | 3,629 | 3,888,210 | 0 | 0 | 3,333 | 3,868,523 | 643 | 185,323 | 10,106 | 4,430,025 | 18,257 | 12,611,301 | | |
| 合 計 | | 10,888 | 11,368,740 | 73,400 | 94,330,361 | 0 | 0 | 78,761 | 110,621,956 | 8,935 | 2,515,955 | 288,266 | 105,091,220 | 460,250 | 323,928,232 | | |

種類別集荷方法別卸売数量・金額集計

単位 数量 = K g , 金額 = 円

No. 5

| | | 鮮 魚 | | | | 冷 凍 魚 | | | | 加工水産物 | | | | 合 計 | |
|-----|----|--------|------------|---------|-------------|-------|---------|---------|-------------|--------|-----------|---------|-------------|---------|-------------|
| | | 受 託 | | 買 付 | | 受 託 | | 買 付 | | 受 託 | | 買 付 | | | |
| 日 | 曜日 | 数量 | 金額 | 数量 | 金額 | 数量 | 金額 | 数量 | 金額 | 数量 | 金額 | 数量 | 金額 | 数量 | 金額 |
| 1 | 木 | 1,206 | 1,855,507 | 7,601 | 9,857,400 | 0 | 0 | 10,306 | 10,395,431 | 1,122 | 435,613 | 31,218 | 11,351,629 | 51,453 | 33,895,580 |
| 2 | 金 | 1,086 | 1,821,824 | 7,006 | 11,291,851 | 0 | 0 | 12,613 | 10,699,630 | 1,065 | 291,607 | 23,556 | 8,975,538 | 45,326 | 33,080,450 |
| 3 | 土 | 2,085 | 2,393,476 | 8,280 | 10,417,666 | 0 | 0 | 11,250 | 13,128,596 | 818 | 262,767 | 22,374 | 9,205,390 | 44,807 | 35,407,895 |
| 4 | 日 | 休場日 | | | | | | | | | | | | | |
| 5 | 月 | 1,308 | 1,795,975 | 7,735 | 9,370,145 | 90 | 102,060 | 14,107 | 10,419,771 | 1,139 | 472,210 | 23,362 | 8,496,919 | 47,741 | 30,657,080 |
| 6 | 火 | 1,118 | 1,621,074 | 6,754 | 9,245,880 | 0 | 0 | 9,011 | 9,296,523 | 1,248 | 314,576 | 18,877 | 8,547,427 | 37,008 | 29,025,480 |
| 7 | 水 | 休場日 | | | | | | | | | | | | | |
| 8 | 木 | 1,479 | 2,473,621 | 9,069 | 13,238,066 | 0 | 0 | 8,008 | 12,703,634 | 1,220 | 458,140 | 33,865 | 12,053,026 | 53,641 | 40,926,487 |
| 9 | 金 | 1,532 | 2,203,903 | 8,528 | 14,652,034 | 0 | 0 | 16,297 | 16,626,236 | 814 | 304,562 | 21,719 | 8,855,031 | 48,890 | 42,641,766 |
| 10 | 土 | 1,791 | 2,359,519 | 11,010 | 18,864,148 | 0 | 0 | 12,402 | 17,827,138 | 848 | 289,670 | 27,453 | 12,815,451 | 53,504 | 52,155,926 |
| 11 | 日 | 休場日 | | | | | | | | | | | | | |
| 12 | 月 | 1,627 | 2,528,426 | 10,904 | 21,905,772 | 0 | 0 | 14,338 | 16,821,306 | 918 | 396,372 | 31,559 | 11,918,423 | 59,346 | 53,570,299 |
| 13 | 火 | 1,839 | 2,814,890 | 11,557 | 24,444,842 | 0 | 0 | 12,297 | 16,578,066 | 976 | 346,758 | 28,155 | 11,116,834 | 54,824 | 55,301,390 |
| 14 | 水 | 休場日 | | | | | | | | | | | | | |
| 15 | 木 | 休場日 | | | | | | | | | | | | | |
| 16 | 金 | 休場日 | | | | | | | | | | | | | |
| 17 | 土 | 1,748 | 1,830,646 | 12,155 | 22,100,750 | 0 | 0 | 15,524 | 15,891,154 | 1,338 | 503,083 | 35,760 | 13,221,806 | 66,525 | 53,547,439 |
| 18 | 日 | 休場日 | | | | | | | | | | | | | |
| 19 | 月 | 1,388 | 1,548,947 | 6,402 | 8,977,581 | 0 | 0 | 8,599 | 7,939,613 | 1,421 | 548,374 | 26,759 | 10,437,073 | 44,569 | 29,451,588 |
| 20 | 火 | 1,632 | 1,097,576 | 6,999 | 8,105,396 | 0 | 0 | 7,033 | 6,750,118 | 1,246 | 266,675 | 22,159 | 8,160,800 | 39,069 | 24,380,565 |
| 21 | 水 | 休場日 | | | | | | | | | | | | | |
| 22 | 木 | 1,096 | 1,173,959 | 8,464 | 10,198,522 | 0 | 0 | 7,575 | 6,970,863 | 1,180 | 473,031 | 25,901 | 10,140,444 | 44,216 | 28,956,819 |
| 23 | 金 | 1,460 | 1,630,212 | 7,622 | 11,383,242 | 0 | 0 | 10,158 | 12,209,852 | 807 | 259,409 | 17,425 | 7,158,271 | 37,472 | 32,640,986 |
| 24 | 土 | 1,542 | 1,501,814 | 7,708 | 11,476,828 | 0 | 0 | 8,677 | 10,357,755 | 834 | 298,587 | 25,387 | 9,411,446 | 44,148 | 33,046,430 |
| 25 | 日 | 休場日 | | | | | | | | | | | | | |
| 26 | 月 | 851 | 1,003,450 | 7,669 | 9,138,981 | 0 | 0 | 9,214 | 5,570,246 | 1,282 | 549,448 | 20,964 | 7,876,395 | 39,980 | 24,138,520 |
| 27 | 火 | 1,361 | 1,652,820 | 7,371 | 8,451,740 | 0 | 0 | 9,750 | 9,305,289 | 1,009 | 337,434 | 18,992 | 6,837,039 | 38,483 | 26,584,322 |
| 28 | 水 | 休場日 | | | | | | | | | | | | | |
| 29 | 木 | 1,190 | 1,034,120 | 8,021 | 10,665,297 | 0 | 0 | 12,321 | 12,483,419 | 1,275 | 595,991 | 25,481 | 9,030,721 | 48,288 | 33,809,548 |
| 30 | 金 | 976 | 947,737 | 6,895 | 10,342,126 | 0 | 0 | 11,600 | 8,271,629 | 696 | 228,461 | 19,469 | 6,862,277 | 39,636 | 26,652,230 |
| 31 | 土 | 1,041 | 903,100 | 7,716 | 9,899,259 | 0 | 0 | 8,103 | 7,141,544 | 1,444 | 507,584 | 19,355 | 7,903,277 | 37,659 | 26,354,764 |
| 合 計 | | 29,356 | 36,192,596 | 175,466 | 264,027,526 | 90 | 102,060 | 229,183 | 237,387,813 | 22,700 | 8,140,352 | 519,790 | 200,375,217 | 976,585 | 746,225,564 |

卸売業者 株式会社岐阜魚介
岐阜丸魚株式会社

集荷方法別卸売数量・金額

単位 数量 = K g , 金額 = 円

No. 6

| 会社名 | | 岐果岐阜青果株式会社 | | | | 岐阜中央青果株式会社 | | | | 2 社 合 計 | | | | 合 計 | |
|-----|----|------------|---------------|-----------|-------------|------------|---------------|-----------|-------------|------------|---------------|-----------|---------------|------------|---------------|
| | | 受 託 | | 買 付 | | 受 託 | | 買 付 | | 受 託 | | 買 付 | | | |
| 日 | 曜日 | 数量 | 金額 | 数量 | 金額 | 数量 | 金額 | 数量 | 金額 | 数量 | 金額 | 数量 | 金額 | 数量 | 金額 |
| 1 | 木 | 251,599 | 63,490,467 | 116,585 | 25,918,412 | 318,023 | 77,540,868 | 192,630 | 44,050,815 | 569,622 | 141,031,335 | 309,215 | 69,969,227 | 878,837 | 211,000,562 |
| 2 | 金 | 212,272 | 44,707,021 | 126,665 | 24,848,963 | 207,198 | 51,854,262 | 137,932 | 33,365,323 | 419,470 | 96,561,283 | 264,597 | 58,214,286 | 684,067 | 154,775,569 |
| 3 | 土 | 196,350 | 51,355,416 | 134,510 | 28,239,626 | 204,631 | 48,812,938 | 197,138 | 41,903,255 | 400,981 | 100,168,354 | 331,648 | 70,142,881 | 732,629 | 170,311,235 |
| 4 | 日 | 休場日 | | | | | | | | | | | | | |
| 5 | 月 | 210,630 | 59,657,429 | 163,428 | 29,389,557 | 311,749 | 74,635,438 | 228,110 | 48,840,700 | 522,379 | 134,292,867 | 391,538 | 78,230,257 | 913,917 | 212,523,124 |
| 6 | 火 | 169,827 | 48,889,789 | 145,034 | 31,924,831 | 296,904 | 72,500,116 | 184,467 | 39,553,776 | 466,731 | 121,389,905 | 329,501 | 71,478,607 | 796,232 | 192,868,512 |
| 7 | 水 | 休場日 | | | | | | | | | | | | | |
| 8 | 木 | 273,681 | 74,860,289 | 138,759 | 29,334,100 | 354,307 | 85,302,769 | 187,616 | 42,199,250 | 627,988 | 160,163,058 | 326,375 | 71,533,350 | 954,363 | 231,696,408 |
| 9 | 金 | 181,711 | 50,322,551 | 182,804 | 30,750,519 | 224,572 | 57,690,227 | 206,713 | 35,543,504 | 406,283 | 108,012,778 | 389,517 | 66,294,023 | 795,800 | 174,306,801 |
| 10 | 土 | 234,108 | 63,184,472 | 141,211 | 31,282,959 | 297,704 | 68,553,666 | 197,948 | 43,994,426 | 531,812 | 131,738,138 | 339,159 | 75,277,385 | 870,971 | 207,015,523 |
| 11 | 日 | 休場日 | | | | | | | | | | | | | |
| 12 | 月 | 220,832 | 64,187,868 | 170,333 | 37,181,677 | 329,790 | 81,585,273 | 189,886 | 41,629,687 | 550,622 | 145,773,141 | 360,219 | 78,811,364 | 910,841 | 224,584,505 |
| 13 | 火 | 189,846 | 48,994,991 | 133,040 | 30,138,428 | 210,211 | 60,317,750 | 254,234 | 52,705,913 | 400,057 | 109,312,741 | 387,274 | 82,844,341 | 787,331 | 192,157,082 |
| 14 | 水 | 休場日 | | | | | | | | | | | | | |
| 15 | 木 | 休場日 | | | | | | | | | | | | | |
| 16 | 金 | 休場日 | | | | | | | | | | | | | |
| 17 | 土 | 326,712 | 81,461,108 | 272,913 | 51,072,162 | 484,837 | 111,375,742 | 237,853 | 53,759,378 | 811,549 | 192,836,850 | 510,766 | 104,831,540 | 1,322,315 | 297,668,390 |
| 18 | 日 | 休場日 | | | | | | | | | | | | | |
| 19 | 月 | 228,730 | 56,068,510 | 135,938 | 29,296,393 | 281,636 | 70,789,100 | 140,179 | 37,856,596 | 510,366 | 126,857,610 | 276,117 | 67,152,989 | 786,483 | 194,010,599 |
| 20 | 火 | 164,558 | 45,168,570 | 106,557 | 25,964,521 | 216,844 | 55,501,635 | 128,481 | 30,810,501 | 381,402 | 100,670,205 | 235,038 | 56,775,022 | 616,440 | 157,445,227 |
| 21 | 水 | 休場日 | | | | | | | | | | | | | |
| 22 | 木 | 278,000 | 67,696,314 | 171,819 | 30,693,383 | 332,235 | 76,906,071 | 247,017 | 44,454,899 | 610,235 | 144,602,385 | 418,836 | 75,148,282 | 1,029,071 | 219,750,667 |
| 23 | 金 | 162,413 | 41,303,756 | 194,349 | 31,443,899 | 135,889 | 41,821,075 | 135,575 | 31,522,122 | 298,302 | 83,124,831 | 329,924 | 62,966,021 | 628,226 | 146,090,852 |
| 24 | 土 | 186,196 | 49,234,285 | 143,564 | 27,476,648 | 217,255 | 54,032,728 | 119,706 | 25,549,691 | 403,451 | 103,267,013 | 263,270 | 53,026,339 | 666,721 | 156,293,352 |
| 25 | 日 | 休場日 | | | | | | | | | | | | | |
| 26 | 月 | 225,690 | 59,840,381 | 142,989 | 32,738,411 | 316,505 | 75,322,092 | 233,323 | 39,835,443 | 542,195 | 135,162,473 | 376,312 | 72,573,854 | 918,507 | 207,736,327 |
| 27 | 火 | 195,137 | 48,773,054 | 148,456 | 29,095,957 | 227,092 | 56,187,170 | 196,964 | 33,416,149 | 422,229 | 104,960,224 | 345,420 | 62,512,106 | 767,649 | 167,472,330 |
| 28 | 水 | 休場日 | | | | | | | | | | | | | |
| 29 | 木 | 323,824 | 78,194,020 | 137,032 | 30,289,328 | 283,740 | 73,794,697 | 266,697 | 43,619,640 | 607,564 | 151,988,717 | 403,729 | 73,908,968 | 1,011,293 | 225,897,685 |
| 30 | 金 | 188,317 | 47,096,512 | 133,235 | 27,906,713 | 132,199 | 46,656,696 | 152,387 | 29,449,988 | 320,516 | 93,753,208 | 285,622 | 57,356,701 | 606,138 | 151,109,909 |
| 31 | 土 | 172,818 | 52,763,759 | 144,932 | 28,827,923 | 197,640 | 54,667,379 | 196,616 | 37,359,798 | 370,458 | 107,431,138 | 341,548 | 66,187,721 | 712,006 | 173,618,859 |
| 合 計 | | 4,593,251 | 1,197,250,562 | 3,184,153 | 643,814,410 | 5,580,961 | 1,395,847,692 | 4,031,472 | 831,420,854 | 10,174,212 | 2,593,098,254 | 7,215,625 | 1,475,235,264 | 17,389,837 | 4,068,333,518 |

集荷方法別卸売数量・金額

単位 数量 = K g , 金額 = 円

No. 6

| 会社名 | | 株式会社岐阜魚介 | | | | 岐阜丸魚株式会社 | | | | 2 社 合 計 | | | | 合 計 | |
|-----|----|----------|------------|---------|-------------|----------|------------|---------|-------------|---------|------------|---------|-------------|---------|-------------|
| | | 受 託 | | 買 付 | | 受 託 | | 買 付 | | 受 託 | | 買 付 | | | |
| 日 | 曜日 | 数量 | 金額 | 数量 | 金額 | 数量 | 金額 | 数量 | 金額 | 数量 | 金額 | 数量 | 金額 | 数量 | 金額 |
| 1 | 木 | 1,497 | 1,276,482 | 23,949 | 17,007,901 | 831 | 1,014,638 | 25,176 | 14,596,559 | 2,328 | 2,291,120 | 49,125 | 31,604,460 | 51,453 | 33,895,580 |
| 2 | 金 | 1,147 | 1,344,472 | 21,360 | 17,421,049 | 1,004 | 768,959 | 21,815 | 13,545,970 | 2,151 | 2,113,431 | 43,175 | 30,967,019 | 45,326 | 33,080,450 |
| 3 | 土 | 1,803 | 1,625,372 | 21,436 | 18,677,960 | 1,100 | 1,030,871 | 20,468 | 14,073,692 | 2,903 | 2,656,243 | 41,904 | 32,751,652 | 44,807 | 35,407,895 |
| 4 | 日 | 休場日 | | | | | | | | | | | | | |
| 5 | 月 | 1,592 | 1,417,265 | 27,217 | 15,695,469 | 945 | 952,980 | 17,987 | 12,591,366 | 2,537 | 2,370,245 | 45,204 | 28,286,835 | 47,741 | 30,657,080 |
| 6 | 火 | 1,583 | 1,291,768 | 17,644 | 14,217,555 | 783 | 643,882 | 16,998 | 12,872,275 | 2,366 | 1,935,650 | 34,642 | 27,089,830 | 37,008 | 29,025,480 |
| 7 | 水 | 休場日 | | | | | | | | | | | | | |
| 8 | 木 | 1,945 | 1,959,870 | 21,320 | 20,218,796 | 754 | 971,891 | 29,622 | 17,775,930 | 2,699 | 2,931,761 | 50,942 | 37,994,726 | 53,641 | 40,926,487 |
| 9 | 金 | 1,407 | 1,564,815 | 22,276 | 21,445,578 | 939 | 943,650 | 24,268 | 18,687,723 | 2,346 | 2,508,465 | 46,544 | 40,133,301 | 48,890 | 42,641,766 |
| 10 | 土 | 1,499 | 1,842,187 | 27,387 | 30,091,535 | 1,140 | 807,002 | 23,478 | 19,415,202 | 2,639 | 2,649,189 | 50,865 | 49,506,737 | 53,504 | 52,155,926 |
| 11 | 日 | 休場日 | | | | | | | | | | | | | |
| 12 | 月 | 1,759 | 2,196,674 | 30,913 | 28,629,798 | 786 | 728,124 | 25,888 | 22,015,703 | 2,545 | 2,924,798 | 56,801 | 50,645,501 | 59,346 | 53,570,299 |
| 13 | 火 | 1,659 | 2,138,268 | 22,363 | 28,471,590 | 1,156 | 1,023,380 | 29,646 | 23,668,152 | 2,815 | 3,161,648 | 52,009 | 52,139,742 | 54,824 | 55,301,390 |
| 14 | 水 | 休場日 | | | | | | | | | | | | | |
| 15 | 木 | 休場日 | | | | | | | | | | | | | |
| 16 | 金 | 休場日 | | | | | | | | | | | | | |
| 17 | 土 | 1,818 | 1,710,941 | 35,291 | 27,961,208 | 1,268 | 622,788 | 28,148 | 23,252,502 | 3,086 | 2,333,729 | 63,439 | 51,213,710 | 66,525 | 53,547,439 |
| 18 | 日 | 休場日 | | | | | | | | | | | | | |
| 19 | 月 | 1,907 | 1,413,460 | 25,052 | 15,533,511 | 902 | 683,861 | 16,708 | 11,820,756 | 2,809 | 2,097,321 | 41,760 | 27,354,267 | 44,569 | 29,451,588 |
| 20 | 火 | 1,218 | 941,001 | 18,481 | 12,155,616 | 1,660 | 423,250 | 17,710 | 10,860,698 | 2,878 | 1,364,251 | 36,191 | 23,016,314 | 39,069 | 24,380,565 |
| 21 | 水 | 休場日 | | | | | | | | | | | | | |
| 22 | 木 | 1,620 | 1,217,636 | 21,004 | 14,282,986 | 656 | 429,354 | 20,936 | 13,026,843 | 2,276 | 1,646,990 | 41,940 | 27,309,829 | 44,216 | 28,956,819 |
| 23 | 金 | 1,503 | 1,304,855 | 18,932 | 19,544,843 | 764 | 584,766 | 16,273 | 11,206,522 | 2,267 | 1,889,621 | 35,205 | 30,751,365 | 37,472 | 32,640,986 |
| 24 | 土 | 1,393 | 1,495,847 | 20,266 | 16,865,035 | 983 | 304,554 | 21,506 | 14,380,994 | 2,376 | 1,800,401 | 41,772 | 31,246,029 | 44,148 | 33,046,430 |
| 25 | 日 | 休場日 | | | | | | | | | | | | | |
| 26 | 月 | 1,372 | 1,115,951 | 23,044 | 12,041,617 | 761 | 436,947 | 14,803 | 10,544,005 | 2,133 | 1,552,898 | 37,847 | 22,585,622 | 39,980 | 24,138,520 |
| 27 | 火 | 1,479 | 1,450,098 | 20,135 | 14,209,080 | 891 | 540,156 | 15,978 | 10,384,988 | 2,370 | 1,990,254 | 36,113 | 24,594,068 | 38,483 | 26,584,322 |
| 28 | 水 | 休場日 | | | | | | | | | | | | | |
| 29 | 木 | 1,836 | 1,351,022 | 26,201 | 19,469,324 | 629 | 279,089 | 19,622 | 12,710,113 | 2,465 | 1,630,111 | 45,823 | 32,179,437 | 48,288 | 33,809,548 |
| 30 | 金 | 990 | 906,188 | 21,635 | 15,049,246 | 682 | 270,010 | 16,329 | 10,426,786 | 1,672 | 1,176,198 | 37,964 | 25,476,032 | 39,636 | 26,652,230 |
| 31 | 土 | 1,296 | 986,141 | 18,106 | 12,757,322 | 1,189 | 424,543 | 17,068 | 12,186,758 | 2,485 | 1,410,684 | 35,174 | 24,944,080 | 37,659 | 26,354,764 |
| 合 計 | | 32,323 | 30,550,313 | 484,012 | 391,747,019 | 19,823 | 13,884,695 | 440,427 | 310,043,537 | 52,146 | 44,435,008 | 924,439 | 701,790,556 | 976,585 | 746,225,564 |