

月 報

2 0 2 0

8

VOL. 590

岐阜市中央卸売市場

〒500-8263

岐阜市茜部新所2丁目5番地

電 話 (058) 271-1341

FAX (058) 271-1344

卸 売 業 者 一 覧 表

	卸 売 業 者 名	商 号	資本金	代 表 者 名
青 果 部	岐果岐阜青果株式会社		千円 60,000	古澤順司
	岐阜中央青果株式会社		60,000	岡部宏行
水 産 物 部	株式会社 岐阜魚介		80,000	大野悟朗
	岐阜丸魚 <small>株式</small> <small>会社</small>		60,000	木村順次

部 類 別 取 扱 高

令和2年8月

単位 数量 = K g , 金額 = 円

部 類	区 分 種 別	月 別 比 較								
		本 月 (21 日) (21 日)			前 年 同 月 (21 日) (21 日)			前年同月を100とする指数		
		数 量	金 額	平 均 単 価	数 量	金 額	平 均 単 価	数 量	金 額	
青 果 部	野 菜	12,782,031	3,353,261,344	262	14,477,715	2,981,561,825	206	88	112	
	果 実	2,165,718	1,106,949,044	511	2,912,122	1,086,771,693	373	74	102	
	小 計	14,947,749	4,460,210,388	298	17,389,837	4,068,333,518	234	86	110	
水 産 物 部	鮮 魚	179,176	237,570,183	1,326	204,822	300,220,122	1,466	87	79	
	冷 凍 魚	182,252	168,571,146	925	229,273	237,489,873	1,036	79	71	
	加 工 水 産 物	481,175	180,129,488	374	542,490	208,515,569	384	89	86	
	小 計	842,603	586,270,817	696	976,585	746,225,564	764	86	79	
合 計		15,790,352	5,046,481,205	320	18,366,422	4,814,559,082	262	86	105	

月別取扱数量・金額の動き

令和2年 数量 平均価格
 令和元年 数量 平均価格

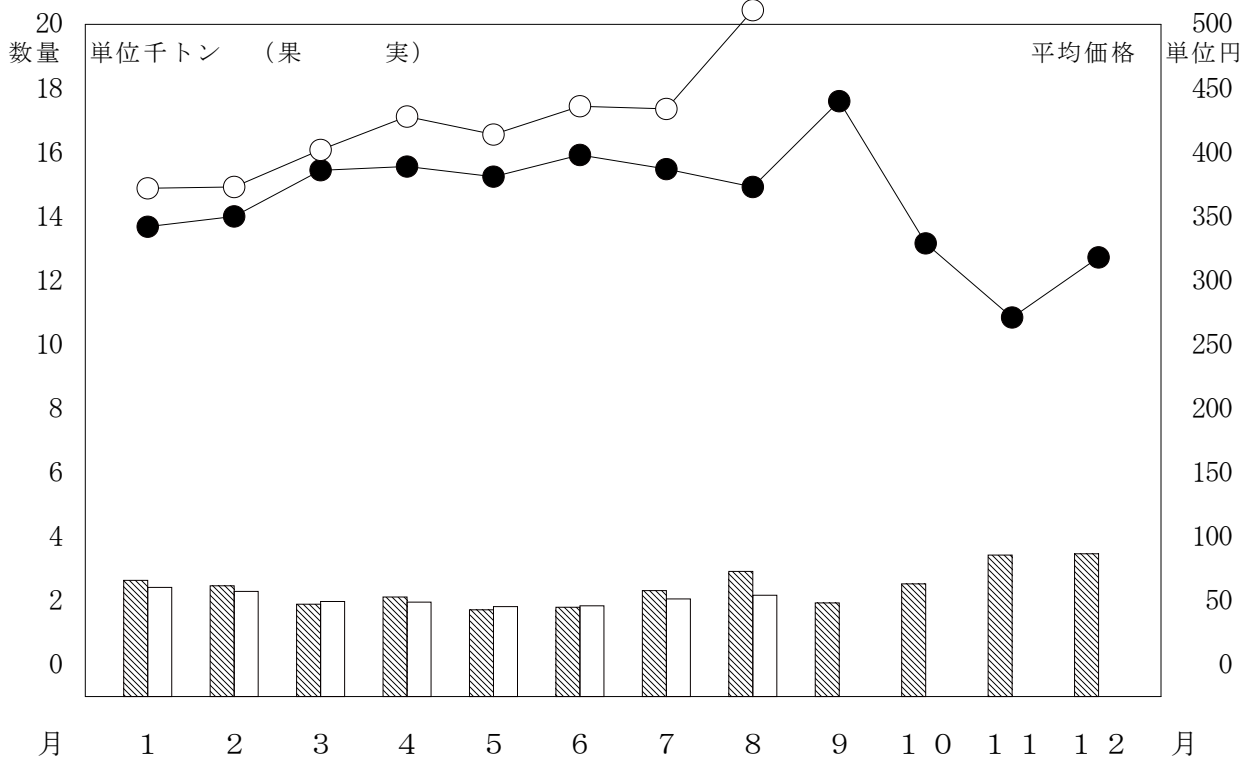
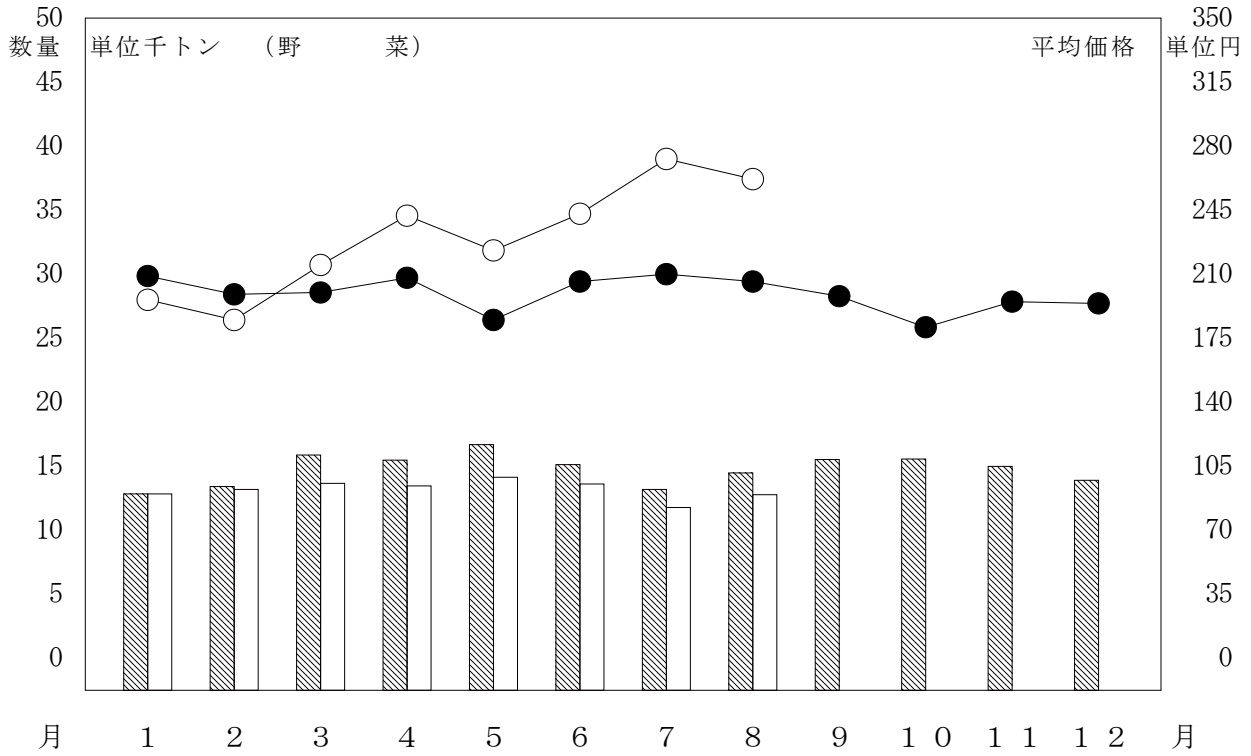

月別取扱数量・金額の動き

令和2年 数量 平均価格
 令和元年 数量 平均価格

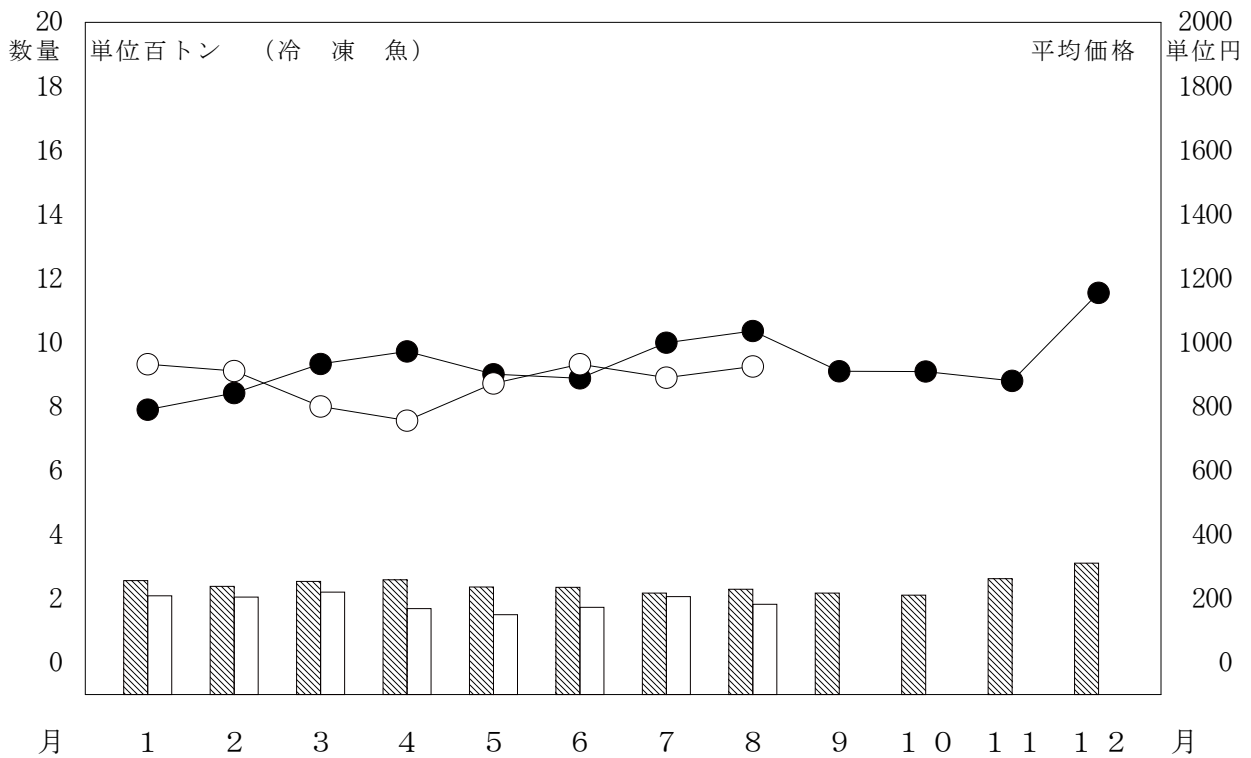
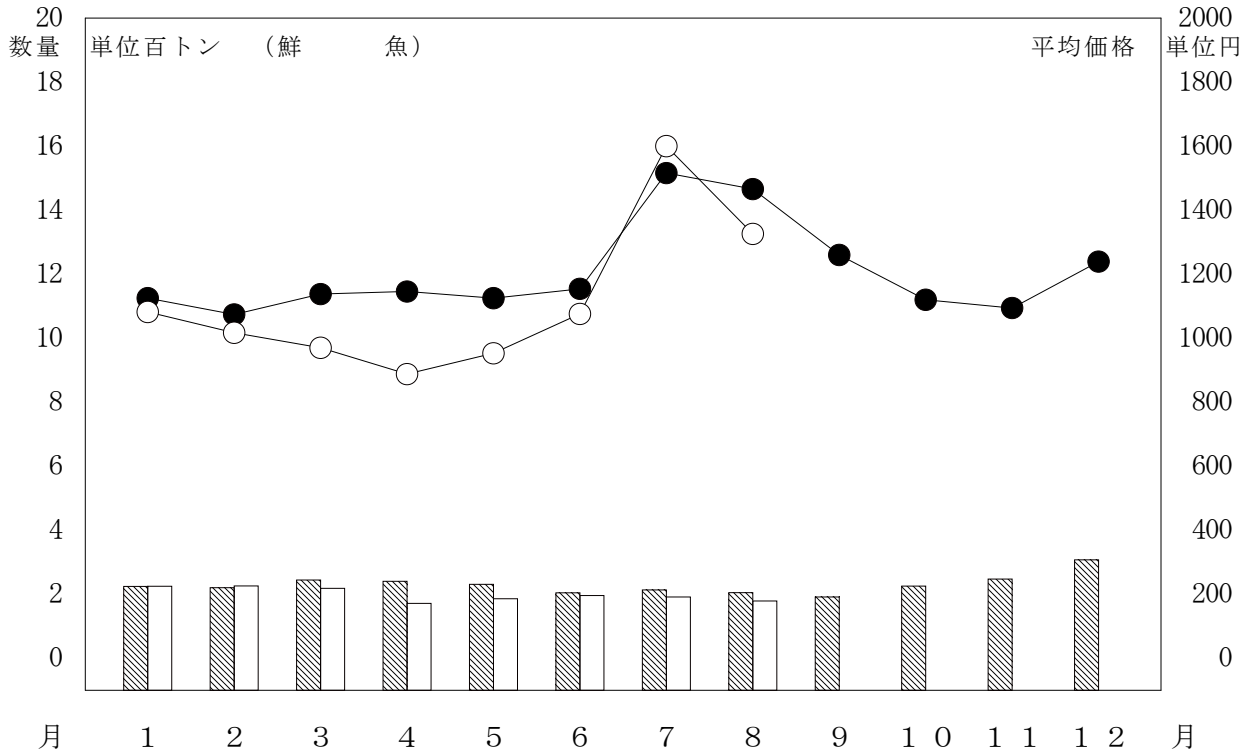

月別取扱数量・金額の動き

令和2年 数量 平均価格
 令和元年 数量 平均価格

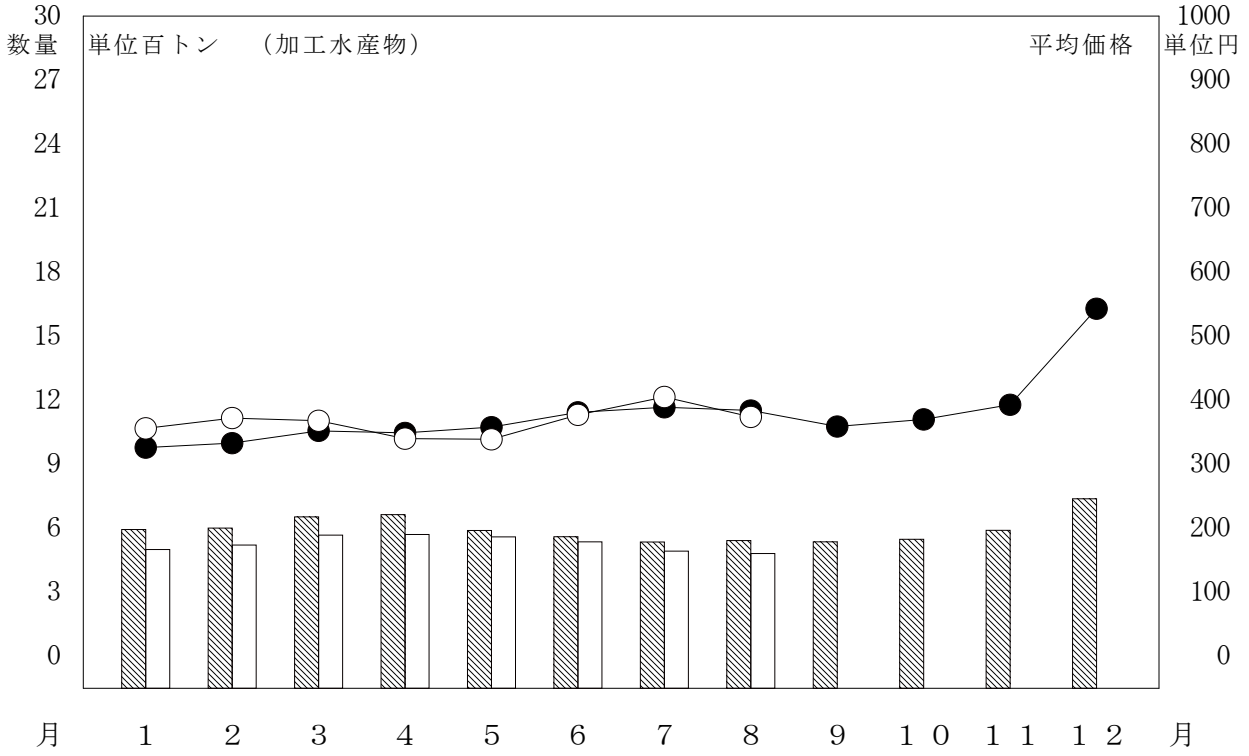

主要品目別対前年対比表 (野菜)

単位 数量 = K g , 金額 = 円 比率 = %

品目	区分	全体比			前年同月			前年同月比			
		数量	金額	平均価格	数量	金額	平均価格	数量	金額		
合 計		12,782,031	3,353,261,344	262	100.0	100.0	14,477,715	2,981,561,825	206	88.0	112.0
だいこん		1,870,840	205,525,054	110	14.6	6.1	1,908,362	180,275,549	94	98.0	114.0
たまねぎ		1,575,972	161,601,794	103	12.3	4.8	2,150,286	189,604,685	88	73.0	85.0
キャベツ		1,300,426	226,757,882	174	10.2	6.8	1,357,498	154,485,711	114	96.0	147.0
人 参		1,043,959	159,127,363	152	8.2	4.7	1,041,011	96,882,016	93	100.0	164.0
馬鈴薯		852,563	128,356,973	151	6.7	3.8	951,777	112,569,328	118	90.0	114.0
な す		613,316	249,939,615	408	4.8	7.5	630,099	205,195,083	326	97.0	122.0
白 菜		567,221	97,794,540	172	4.4	2.9	782,954	67,206,844	86	72.0	146.0
トマト		523,933	178,961,880	342	4.1	5.3	793,933	183,470,786	231	66.0	98.0
胡 瓜		511,849	215,315,578	421	4.0	6.4	460,754	135,396,867	294	111.0	159.0
レタス		481,224	101,054,873	210	3.8	3.0	658,220	94,361,599	143	73.0	107.0
南 瓜		267,319	74,638,542	279	2.1	2.2	351,453	70,467,416	201	76.0	106.0
とうもろこし		266,787	68,186,976	256	2.1	2.0	384,215	79,172,508	206	69.0	86.0
ピーマン		214,345	90,521,801	422	1.7	2.7	164,369	64,035,773	390	130.0	141.0
白ねぎ		167,474	62,076,451	371	1.3	1.9	188,010	60,529,032	322	89.0	103.0
ゴールドラッシュ		154,010	40,967,630	266	1.2	1.2	123,620	25,914,896	210	125.0	158.0

品目別数量 12,782,031 K g

品目別金額 3,353,261,344 円

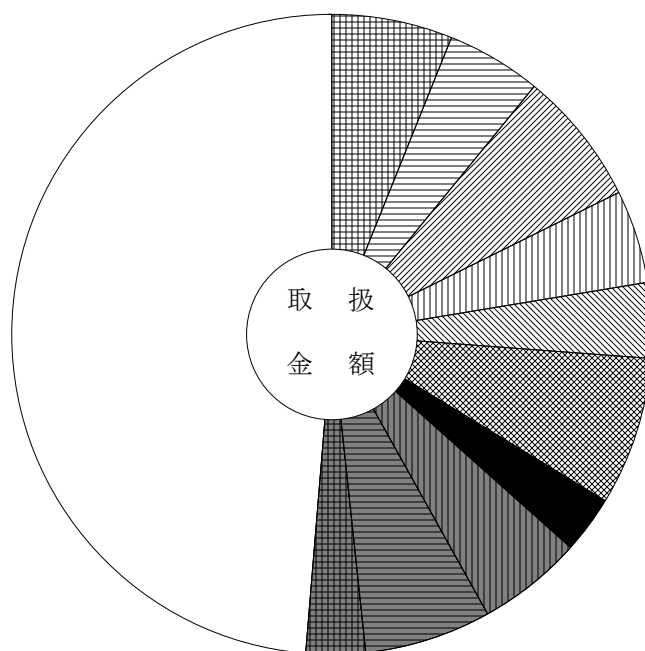
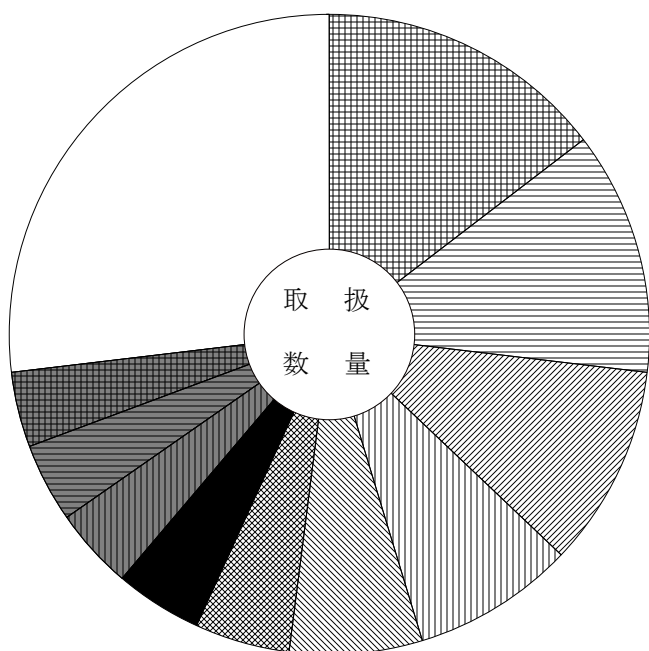

	だいこん	14.6 (6.1)		白菜	4.4 (2.9)
	たまねぎ	12.3 (4.8)		トマト	4.1 (5.3)
	キャベツ	10.2 (6.8)		胡 瓜	4.0 (6.4)
	人 参	8.2 (4.7)		レタス	3.8 (3.0)
	馬鈴薯	6.7 (3.8)		そ の 他	26.9 (48.7)
	な す	4.8 (7.5)			

主要品目別対前年対比表 (果 実)

単位 数量 = K g , 金額 = 円 比率 = %

品目	区分	全体比			前年同月			前年同月比			
		数量	金額	平均価格	数量	金額	平均価格	数量	金額		
合 計		2,165,718	1,106,949,044	511	100.0	100.0	2,912,122	1,086,771,693	373	74.0	102.0
すいか		736,483	186,626,916	253	34.0	16.9	1,313,944	220,242,186	168	56.0	85.0
つがるりんご		149,550	64,153,600	429	6.9	5.8	118,910	44,524,124	374	126.0	144.0
幸水なし		140,108	77,847,232	556	6.5	7.0	161,236	69,175,541	429	87.0	113.0
ネット系メロン		125,533	42,961,590	342	5.8	3.9	121,583	34,506,324	284	103.0	125.0
も も		106,934	75,339,187	705	4.9	6.8	174,005	104,081,707	598	61.0	72.0
こだま西瓜		76,216	23,954,108	314	3.5	2.2	77,120	15,773,292	205	99.0	152.0
巨峰ぶどう		71,248	86,530,389	1,214	3.3	7.8	73,084	79,314,271	1,085	97.0	109.0
バナナ		65,009	12,671,206	195	3.0	1.1	41,660	8,938,427	215	156.0	142.0
ハウスみかん		58,693	46,312,452	789	2.7	4.2	79,037	60,682,392	768	74.0	76.0
露地ぶどう		58,572	134,436,813	2,295	2.7	12.1	46,085	85,272,934	1,850	127.0	158.0
アールスメロン		53,470	28,647,810	536	2.5	2.6	72,284	36,211,039	501	74.0	79.0
りんご		45,227	19,737,641	436	2.1	1.8	18,748	6,272,942	335	241.0	315.0
パイナップル		44,456	8,682,066	195	2.1	0.8	46,468	9,338,242	201	96.0	93.0
デラウェア		38,841	40,788,771	1,050	1.8	3.7	45,682	38,016,263	832	85.0	107.0
バレンシアオレンジ		37,859	11,218,392	296	1.7	1.0	38,403	11,779,668	307	99.0	95.0

品目別数量 2,165,718 K g

品目別金額 1,106,949,044 円

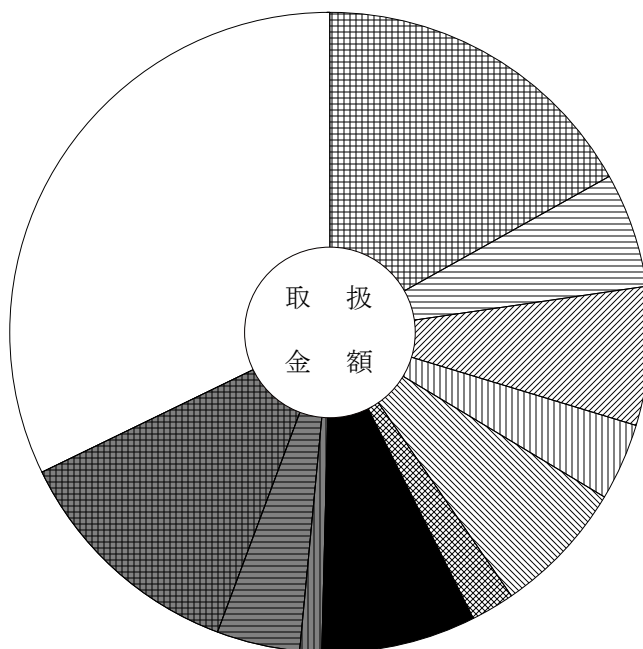
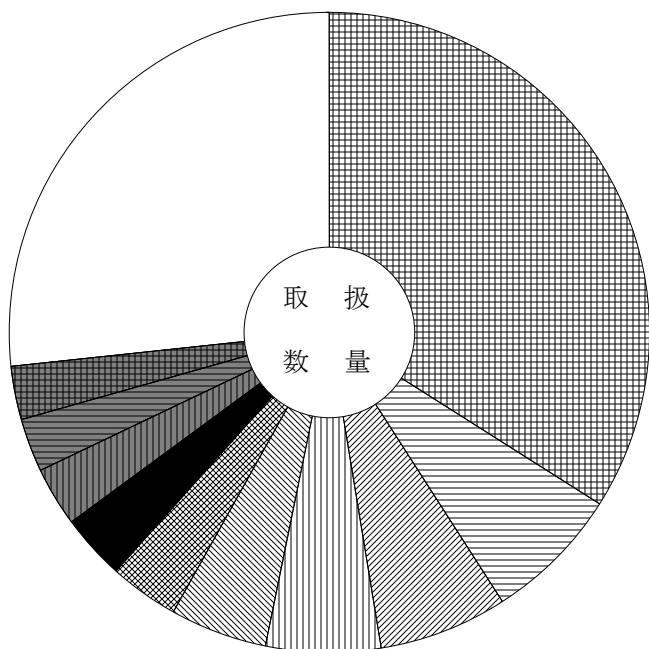

	すいか	34.0 (16.9)		巨峰ぶどう	3.3 (7.8)
	つがるりんご	6.9 (5.8)		バナナ	3.0 (1.1)
	幸水なし	6.5 (7.0)		ハウスみかん	2.7 (4.2)
	ネット系メロン	5.8 (3.9)		露地ぶどう	2.7 (12.1)
	も も	4.9 (6.8)		そ の 他	26.7 (32.2)
	こだま西瓜	3.5 (2.2)			

主要品目別対前年対比表（鮮 魚）

単位 数量 = K g , 金額 = 円 比率 = %

品目	区分	全体比			前年同月			前年同月比			
		数量	金額	平均価格	数量	金額	平均価格	数量	金額		
合 計		179,176	237,570,183	1,326	100.0	100.0	204,822	300,220,122	1,466	87.0	79.0
養殖あゆ		18,153	19,911,430	1,097	10.1	8.4	22,020	31,005,881	1,408	82.0	64.0
うなぎ		11,213	55,971,840	4,992	6.3	23.6	10,025	53,737,696	5,360	112.0	104.0
きわだ		10,070	13,590,863	1,350	5.6	5.7	18,509	29,276,155	1,582	54.0	46.0
養殖またい		8,967	7,818,856	872	5.0	3.3	13,173	15,348,876	1,165	68.0	51.0
わかめ		7,642	2,883,953	377	4.3	1.2	10,627	3,812,901	359	72.0	76.0
めばち		7,594	10,097,654	1,330	4.2	4.3	6,318	10,759,687	1,703	120.0	94.0
まぐろ		7,131	12,975,167	1,820	4.0	5.5	6,178	14,061,484	2,276	115.0	92.0
かつお		6,666	4,666,148	700	3.7	2.0	6,510	4,396,081	675	102.0	106.0
ぶり		5,775	7,118,890	1,233	3.2	3.0	5,117	5,731,150	1,120	113.0	124.0
まあじ		5,664	3,843,416	679	3.2	1.6	5,706	4,316,010	756	99.0	89.0
さば		5,532	1,830,443	331	3.1	0.8	5,057	2,253,285	446	109.0	81.0
かんばち		4,424	6,899,058	1,559	2.5	2.9	5,038	9,457,301	1,877	88.0	73.0
サーモン（輸入さけ）		4,094	6,225,532	1,521	2.3	2.6	7,084	10,744,706	1,517	58.0	58.0
まいわし		3,415	901,250	264	1.9	0.4	3,895	1,033,516	265	88.0	87.0
はまち		3,342	2,172,176	650	1.9	0.9	6,536	4,163,055	637	51.0	52.0

品目別数量 179,176 K g

品目別金額 237,570,183 円

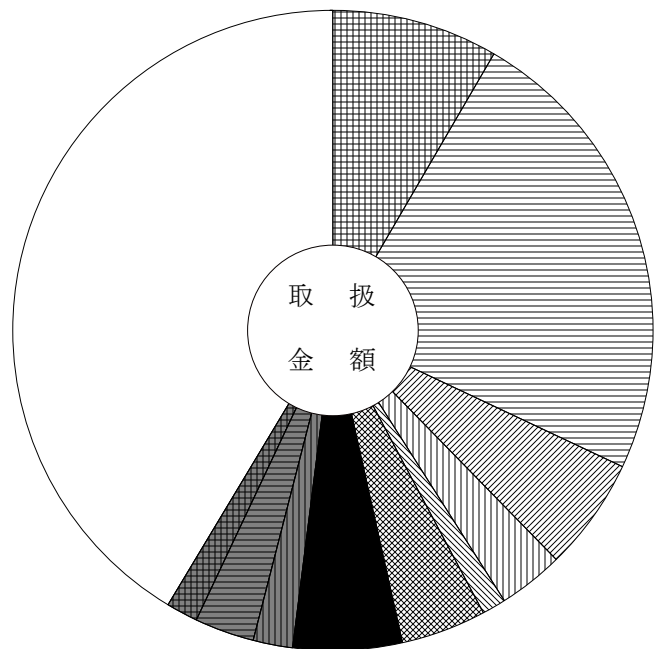
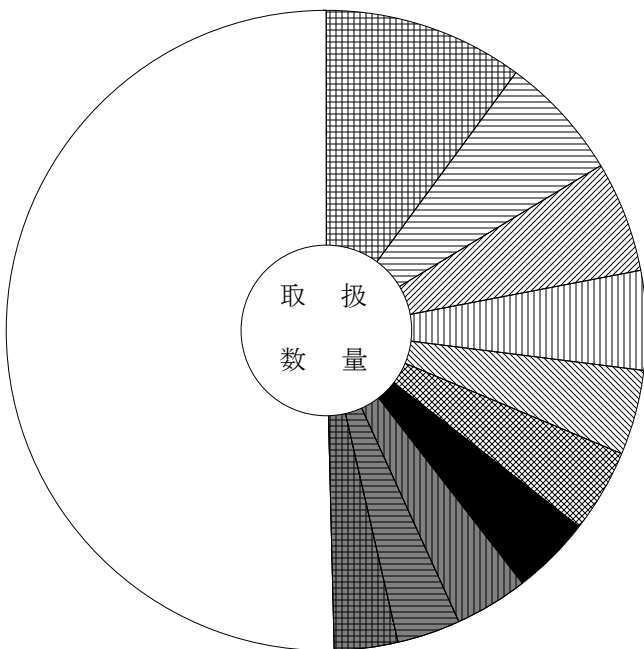

	養殖あゆ	10.1 (8.4)		まぐろ	4.0 (5.5)
	うなぎ	6.3 (23.6)		かつお	3.7 (2.0)
	きわだ	5.6 (5.7)		ぶり	3.2 (3.0)
	養殖またい	5.0 (3.3)		まあじ	3.2 (1.6)
	わかめ	4.3 (1.2)		そ の 他	50.4 (41.4)
	めばち	4.2 (4.3)			

主要品目別対前年対比表 (冷 凍 魚)

単位 数量 = K g , 金額 = 円 比率 = %

品目	区分	全体比			前年同月			前年同月比			
		数量	金額	平均価格	数量	金額	平均価格	数量	金額		
合 計		182,252	168,571,146	925	100.0	100.0	229,273	237,489,873	1,036	79.0	71.0
冷えび		17,241	28,531,781	1,655	9.5	16.9	24,384	40,177,677	1,648	71.0	71.0
冷ぎんさけ		15,411	16,895,288	1,096	8.5	10.0	16,930	21,758,114	1,285	91.0	78.0
冷きわだ		13,073	16,694,569	1,277	7.2	9.9	19,071	26,431,512	1,386	69.0	63.0
冷しろさけ		12,400	6,564,742	529	6.8	3.9	10,507	7,706,600	733	118.0	85.0
冷うなぎ		9,668	8,291,165	858	5.3	4.9	8,611	10,637,730	1,235	112.0	78.0
冷さば		9,083	5,027,424	553	5.0	3.0	10,588	6,427,458	607	86.0	78.0
冷あじ		7,107	1,873,721	264	3.9	1.1	2,972	1,356,468	456	239.0	138.0
冷かれい		7,044	6,120,084	869	3.9	3.6	9,714	8,514,577	877	73.0	72.0
冷ずわいがに		5,541	12,189,744	2,200	3.0	7.2	9,137	20,973,374	2,295	61.0	58.0
冷さわら		5,056	3,287,711	650	2.8	2.0	2,336	2,345,521	1,004	216.0	140.0
冷まぐろ		4,175	11,467,458	2,747	2.3	6.8	4,898	14,468,861	2,954	85.0	79.0
冷かつお		3,492	2,884,734	826	1.9	1.7	4,044	3,137,976	776	86.0	92.0
冷メルルーサ		2,996	938,714	313	1.6	0.6	1,510	761,776	504	198.0	123.0
冷あゆ		2,558	2,418,358	945	1.4	1.4	2,653	3,506,317	1,322	96.0	69.0
冷あかうお		2,157	1,637,970	759	1.2	1.0	2,919	2,142,169	734	74.0	76.0

品目別数量 182,252 K g

品目別金額 168,571,146 円

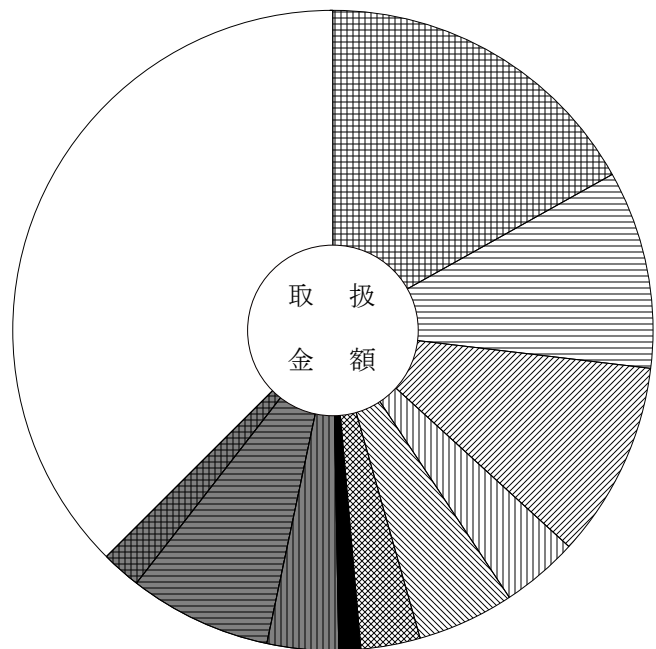
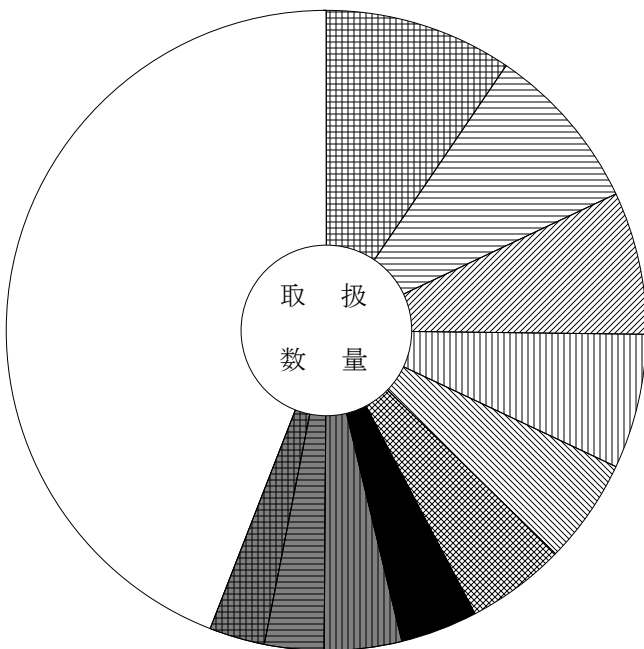

	冷えび	9.5 (16.9)		冷あじ	3.9 (1.1)
	冷ぎんさけ	8.5 (10.0)		冷かれい	3.9 (3.6)
	冷きわだ	7.2 (9.9)		冷ずわいがに	3.0 (7.2)
	冷しろさけ	6.8 (3.9)		冷さわら	2.8 (2.0)
	冷うなぎ	5.3 (4.9)		その他	44.1 (37.5)
	冷さば	5.0 (3.0)			

主要品目別対前年対比表 (加工水産物)

単位 数量 = K g , 金額 = 円 比率 = %

品目	区分	数量	金額	平均 価格	全体比		前年同月			前年同月比	
					数量	金額	数量	金額	平均 価格	数量	金額
合 計		481,175	180,129,488	374	100.0	100.0	542,490	208,515,569	384	89.0	86.0
もずく		24,526	2,727,074	111	5.1	1.5	26,058	3,507,839	135	94.0	78.0
はんぺん		23,818	6,948,315	292	4.9	3.9	29,371	8,477,185	289	81.0	82.0
魚漬物		23,749	6,929,434	292	4.9	3.8	22,405	8,936,907	399	106.0	78.0
冷凍食品		21,037	6,783,794	322	4.4	3.8	21,178	7,325,711	346	99.0	93.0
いか製品		13,957	5,091,234	365	2.9	2.8	17,460	6,172,142	354	80.0	82.0
干わかめ		12,560	1,223,964	97	2.6	0.7	13,656	1,317,632	96	92.0	93.0
塩さば		12,125	5,997,633	495	2.5	3.3	15,227	7,332,970	482	80.0	82.0
塩すけそうこ		11,600	4,920,962	424	2.4	2.7	11,137	4,761,579	428	104.0	103.0
かまぼこ		8,603	3,053,151	355	1.8	1.7	13,338	4,356,837	327	64.0	70.0
ししゃも		7,777	1,315,851	169	1.6	0.7	10,183	1,530,730	150	76.0	86.0
ちくわ		7,698	6,736,150	875	1.6	3.7	11,170	7,302,030	654	69.0	92.0
魚切身		7,292	1,788,018	245	1.5	1.0	7,690	2,180,535	284	95.0	82.0
開干あじ		7,285	1,871,481	257	1.5	1.0	9,439	2,299,823	244	77.0	81.0
塩さんま		6,993	4,516,785	646	1.5	2.5	6,824	2,775,103	407	102.0	163.0
しらす干		6,935	4,363,868	629	1.4	2.4	7,893	5,574,468	706	88.0	78.0

品目別数量 481,175 K g

品目別金額 180,129,488 円

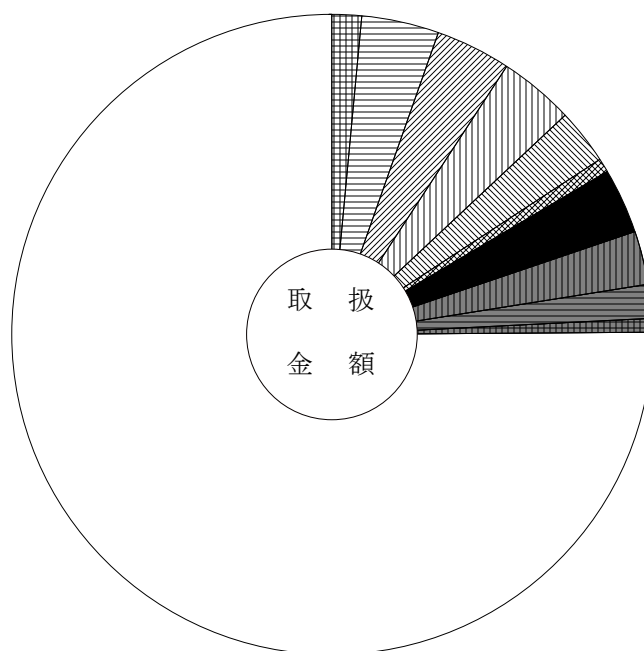
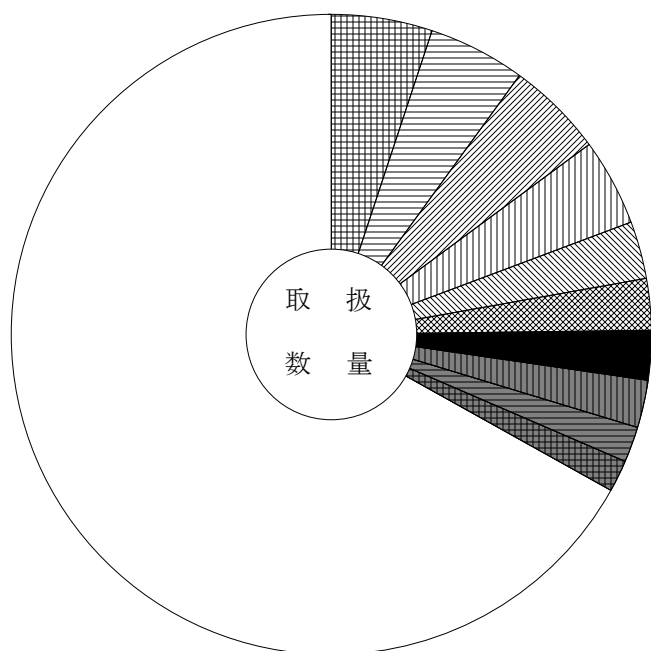

	もずく	5.1 (1.5)		塩さば	2.5 (3.3)
	はんぺん	4.9 (3.9)		塩すけそうこ	2.4 (2.7)
	魚漬物	4.9 (3.8)		かまぼこ	1.8 (1.7)
	冷凍食品	4.4 (3.8)		ししゃも	1.6 (0.7)
	いか製品	2.9 (2.8)		そ の 他	66.9 (75.1)
	干わかめ	2.6 (0.7)			

主要産地別対前年対比表 (野菜)

単位 数量 = K g , 金額 = 円 比率 = %

産地	区分			全体比		前年同月		前年同月比	
		数量	金額	数量	金額	数量	金額	数量	金額
合計		12,782,031	3,353,261,344	100.0	100.0	14,477,715	2,981,561,825	88.0	112.0
北海道		5,363,019	876,405,234	42.0	26.1	5,136,655	647,191,652	104.0	135.0
長野		2,525,750	684,000,040	19.8	20.4	3,168,881	599,284,416	80.0	114.0
岐阜		1,408,223	543,701,462	11.0	16.2	1,894,507	554,030,243	74.0	98.0
群馬		829,547	132,823,637	6.5	4.0	944,576	121,417,024	88.0	109.0
徳島		342,559	149,104,291	2.7	4.4	322,392	112,125,881	106.0	133.0
青森		329,893	108,261,070	2.6	3.2	524,712	103,172,541	63.0	105.0
宮崎		295,972	107,641,262	2.3	3.2	194,970	60,778,155	152.0	177.0
愛知		289,570	180,796,231	2.3	5.4	341,482	192,182,103	85.0	94.0
兵庫		264,863	32,945,422	2.1	1.0	649,085	61,148,682	41.0	54.0
山梨		224,182	90,770,954	1.8	2.7	229,565	79,045,643	98.0	115.0
茨城		157,051	44,073,036	1.2	1.3	136,809	44,341,705	115.0	99.0
高知		153,716	141,720,403	1.2	4.2	166,408	142,627,187	92.0	99.0
富山		141,958	32,592,271	1.1	1.0	244,986	38,697,815	58.0	84.0
鹿児島		77,323	36,300,193	0.6	1.1	94,492	39,835,626	82.0	91.0
中国		58,820	25,468,519	0.5	0.8	67,629	31,108,194	87.0	82.0

産地別数量 12,782,031 K g

産地別金額 3,353,261,344 円

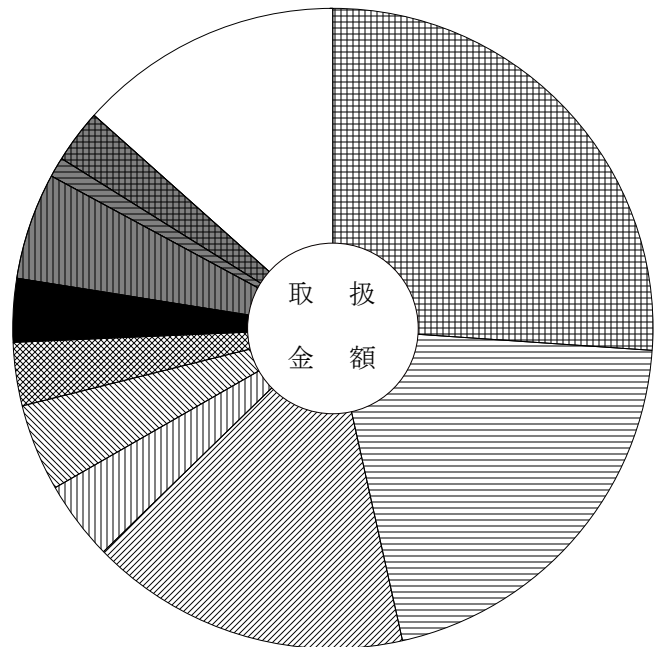
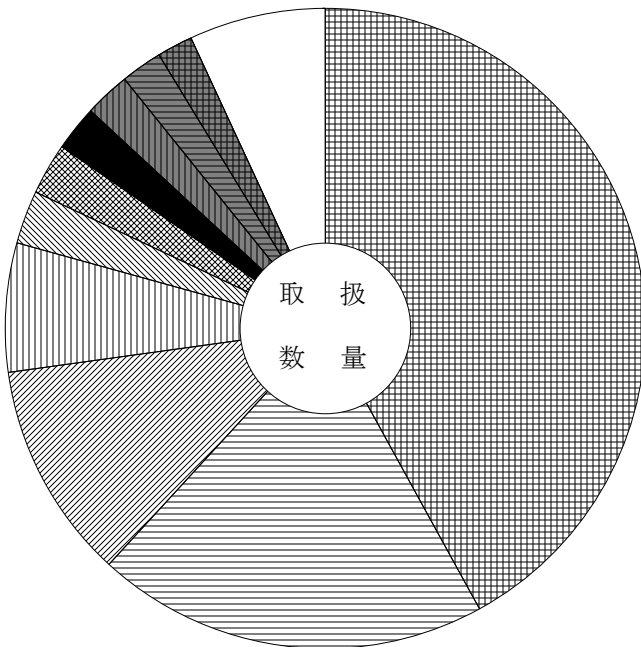

	北海道	42.0 (26.1)		長野	19.8 (20.4)		岐阜	11.0 (16.2)		群馬	6.5 (4.0)		徳島	2.7 (4.4)		青森	2.6 (3.2)		宮崎	2.3 (3.2)		愛知	2.3 (5.4)		兵庫	2.1 (1.0)		山梨	1.8 (2.7)		その他	6.9 (13.4)
--	-----	--------------	--	----	--------------	--	----	--------------	--	----	------------	--	----	------------	--	----	------------	--	----	------------	--	----	------------	--	----	------------	--	----	------------	--	-----	-------------

主要産地別対前年対比表 (果 実)

単位 数量 = K g , 金額 = 円 比率 = %

産地	区分			全体比		前年同月		前年同月比	
		数量	金額	数量	金額	数量	金額	数量	金額
合 計		2,165,718	1,106,949,044	100.0	100.0	2,912,122	1,086,771,693	74.0	102.0
秋 田		498,044	128,780,194	23.0	11.6	684,224	115,449,840	73.0	112.0
長 野		419,627	308,943,590	19.4	27.9	780,775	314,522,953	54.0	98.0
青 森		319,196	130,366,892	14.7	11.8	382,587	119,872,349	83.0	109.0
愛 知		186,629	146,372,682	8.6	13.2	241,092	145,959,419	77.0	100.0
山 形		185,481	60,290,405	8.6	5.4	228,226	67,686,679	81.0	89.0
山 梨		151,341	170,509,832	7.0	15.4	165,438	151,943,865	91.0	112.0
フィリピン		102,170	21,941,255	4.7	2.0	83,072	17,690,090	123.0	124.0
岐 阜		66,641	37,722,291	3.1	3.4	100,559	48,731,902	66.0	77.0
その他外国		65,373	16,474,354	3.0	1.5	60,016	16,132,792	109.0	102.0
オーストラリア		38,228	11,387,304	1.8	1.0	35,462	10,887,480	108.0	105.0
熊 本		25,390	14,068,774	1.2	1.3	31,765	18,044,588	80.0	78.0
静 岡		18,707	11,957,220	0.9	1.1	26,006	14,260,536	72.0	84.0
メキシコ		15,775	6,050,840	0.7	0.5	16,926	6,761,879	93.0	89.0
ニュージーランド*		14,492	8,704,638	0.7	0.8	17,237	9,654,660	84.0	90.0
アメリカ		11,543	8,366,909	0.5	0.8	16,073	8,941,251	72.0	94.0

産地別数量 2,165,718 K g

産地別金額 1,106,949,044 円

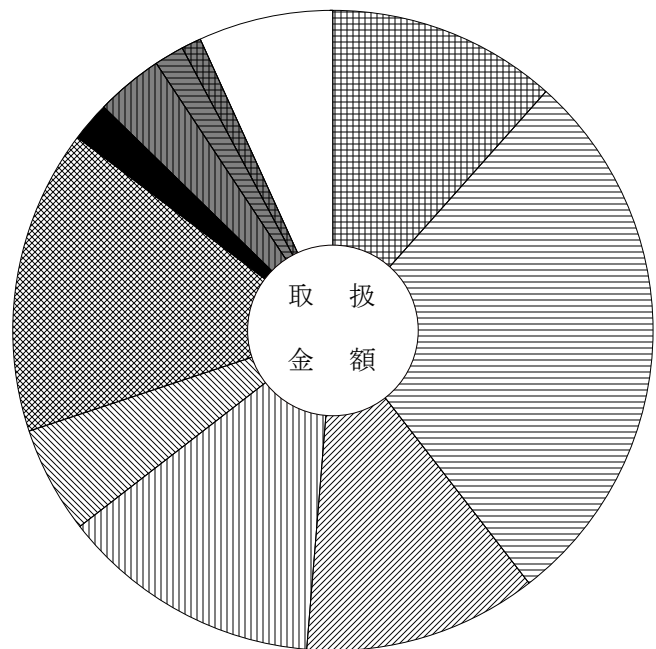
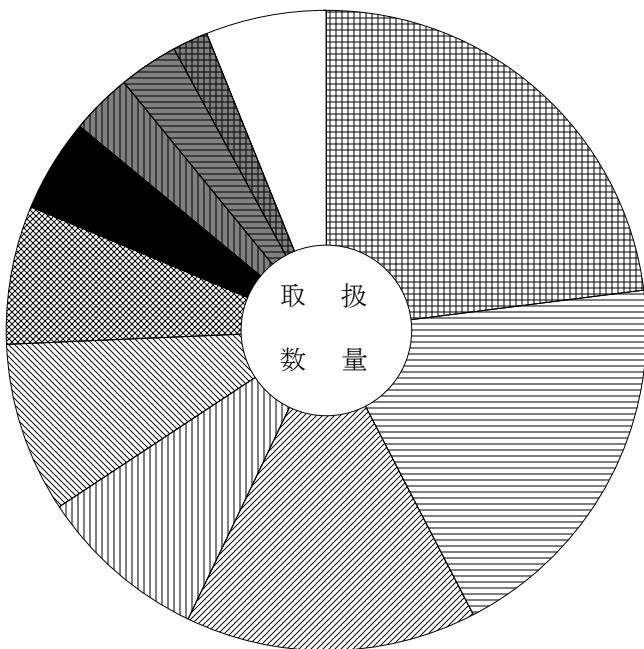

	秋 田	23.0 (11.6)		フィリピン	4.7 (2.0)
	長 野	19.4 (27.9)		岐 阜	3.1 (3.4)
	青 森	14.7 (11.8)		その他外国	3.0 (1.5)
	愛 知	8.6 (13.2)		オーストラリア	1.8 (1.0)
	山 形	8.6 (5.4)		そ の 他	6.1 (6.8)
	山 梨	7.0 (15.4)			

主要産地別対前年対比表 (鮮 魚)

単位 数量 = K g , 金額 = 円 比率 = %

産地	区分	全体比		前年同月		前年同月比			
		数量	金額	数量	金額	数量	金額		
合計		179,176	237,570,183	100.0	100.0	204,822	300,220,122	87.0	79.0
愛知		49,269	90,624,642	27.5	38.1	54,967	94,419,453	90.0	96.0
岐阜		18,001	33,665,997	10.0	14.2	19,220	45,204,956	94.0	74.0
三重		14,311	16,105,840	8.0	6.8	21,405	26,792,088	67.0	60.0
山口		9,309	3,489,811	5.2	1.5	11,773	5,541,233	79.0	63.0
宮城		8,905	9,433,601	5.0	4.0	8,590	8,658,426	104.0	109.0
東京		8,405	14,310,875	4.7	6.0	13,233	24,343,836	64.0	59.0
秋田		7,950	308,880	4.4	0.1	3,351	548,640	237.0	56.0
千葉		7,646	8,769,252	4.3	3.7	10,830	14,330,756	71.0	61.0
北海道		7,004	8,018,318	3.9	3.4	5,854	10,156,741	120.0	79.0
静岡		5,223	7,397,178	2.9	3.1	5,361	6,811,129	97.0	109.0
沖縄		4,602	6,058,050	2.6	2.6	7,414	11,107,281	62.0	55.0
和歌山		4,191	5,712,486	2.3	2.4	6,479	9,052,816	65.0	63.0
香川		4,113	5,680,400	2.3	2.4	4,527	6,258,361	91.0	91.0
兵庫		3,314	4,550,495	1.8	1.9	2,112	3,973,832	157.0	115.0
大阪		3,149	4,222,658	1.8	1.8	5,023	8,243,889	63.0	51.0

産地別数量 179,176 K g

産地別金額 237,570,183 円

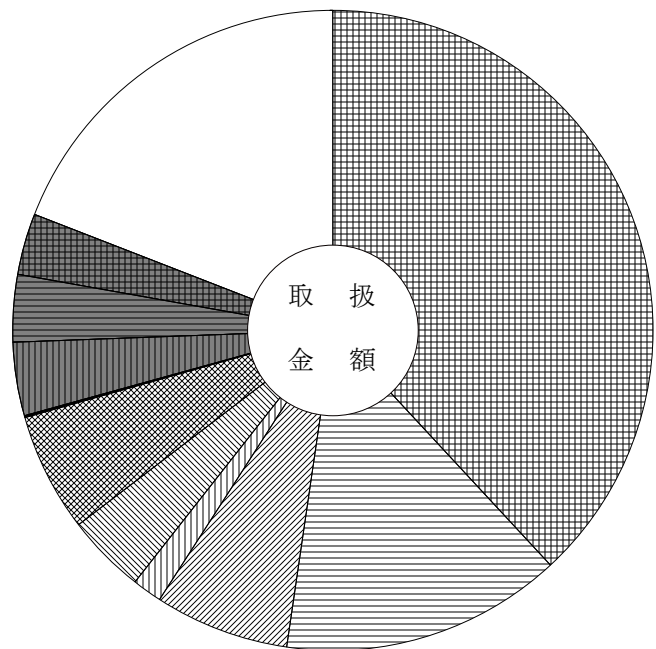
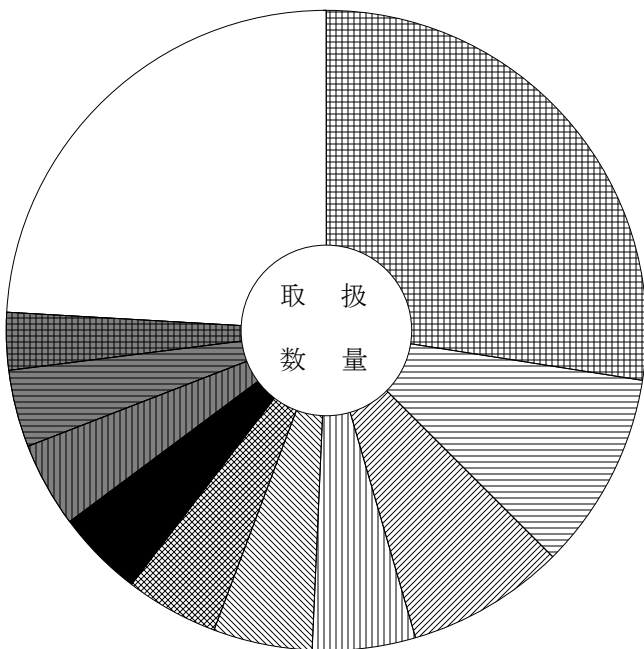

	愛知	27.5 (38.1)		秋田	4.4 (0.1)
	岐阜	10.0 (14.2)		千葉	4.3 (3.7)
	三重	8.0 (6.8)		北海道	3.9 (3.4)
	山口	5.2 (1.5)		静岡	2.9 (3.1)
	宮城	5.0 (4.0)		その他	24.1 (19.1)
	東京	4.7 (6.0)			

主要産地別対前年対比表 (冷 凍 魚)

単位 数量 = K g , 金額 = 円 比率 = %

産地	区分	全体比			前年同月			前年同月比				
		数量	金額		数量	金額		数量	金額			
合 計		182,252	168,571,146		100.0	100.0		229,273	237,489,873		79.0	71.0
愛 知		56,099	38,715,096		30.8	23.0		59,323	50,564,665		95.0	77.0
大 阪		29,874	31,324,421		16.4	18.6		30,784	36,924,458		97.0	85.0
東 京		21,345	22,014,051		11.7	13.1		28,169	30,240,502		76.0	73.0
静 岡		20,418	29,825,636		11.2	17.7		29,351	44,284,694		70.0	67.0
神 奈 川		10,154	8,309,163		5.6	4.9		10,823	14,146,616		94.0	59.0
石 川		7,370	4,233,589		4.0	2.5		4,365	2,680,572		169.0	158.0
千 葉		7,169	1,927,892		3.9	1.1		4,926	5,016,748		146.0	38.0
三 重		5,748	4,934,609		3.2	2.9		10,996	11,344,010		52.0	43.0
兵 庫		5,388	4,963,103		3.0	2.9		7,392	6,243,199		73.0	79.0
鳥 取		4,479	7,019,651		2.5	4.2		9,660	15,975,134		46.0	44.0
岐 阜		4,218	3,353,133		2.3	2.0		23,683	3,841,575		18.0	87.0
宮 城		3,453	5,688,414		1.9	3.4		4,457	8,527,842		77.0	67.0
北 海 道		1,967	1,515,672		1.1	0.9		382	924,372		515.0	164.0
長 崎		1,160	643,572		0.6	0.4		200	50,976		580.0	
山 口		792	1,169,640		0.4	0.7		1,650	2,913,300		48.0	40.0

産地別数量 182,252 K g

産地別金額 168,571,146 円

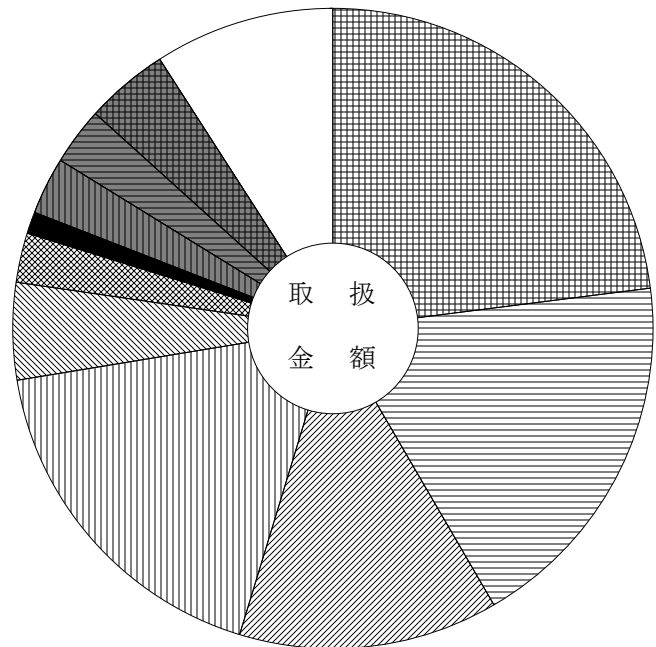
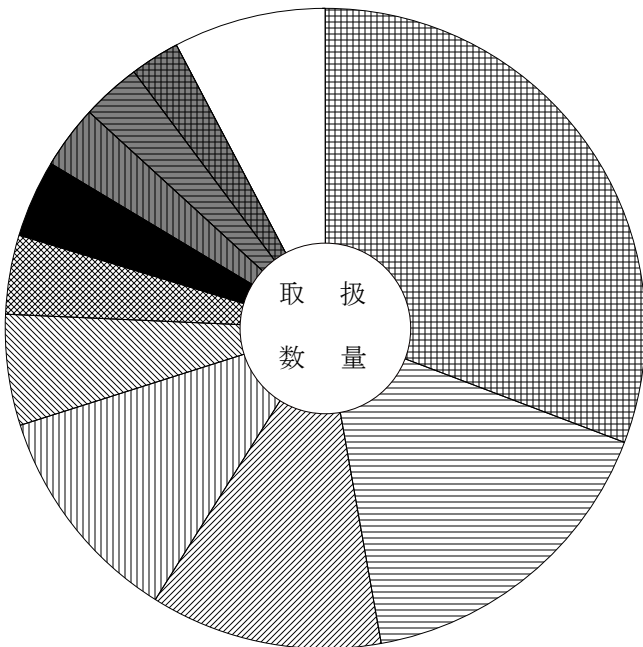

	愛 知	30.8 (23.0)		千 葉	3.9 (1.1)
	大 阪	16.4 (18.6)		三 重	3.2 (2.9)
	東 京	11.7 (13.1)		兵 庫	3.0 (2.9)
	静 岡	11.2 (17.7)		鳥 取	2.5 (4.2)
	神 奈 川	5.6 (4.9)		そ の 他	7.7 (9.1)
	石 川	4.0 (2.5)			

主要産地別対前年対比表 (加工水産物)

単位 数量 = K g , 金額 = 円 比率 = %

産地	区分			全体比		前年同月		前年同月比	
		数量	金額	数量	金額	数量	金額	数量	金額
合計		481,175	180,129,488	100.0	100.0	542,490	208,515,569	89.0	86.0
岐阜		129,091	30,395,244	26.8	16.9	142,028	34,863,779	91.0	87.0
愛知		77,867	37,165,759	16.2	20.6	90,863	40,622,541	86.0	91.0
兵庫		26,094	7,795,906	5.4	4.3	23,744	8,616,865	110.0	90.0
静岡		25,828	9,165,699	5.4	5.1	30,669	13,706,797	84.0	67.0
三重		25,808	9,154,716	5.4	5.1	24,901	8,280,446	104.0	111.0
山口		24,739	4,233,816	5.1	2.4	27,184	5,569,183	91.0	76.0
茨城		19,484	8,108,759	4.0	4.5	22,890	9,533,655	85.0	85.0
東京		16,771	11,788,990	3.5	6.5	15,498	10,928,051	108.0	108.0
宮城		16,136	5,241,827	3.4	2.9	18,069	8,005,268	89.0	65.0
福岡		14,587	8,136,595	3.0	4.5	16,013	8,998,843	91.0	90.0
千葉		14,407	9,322,563	3.0	5.2	17,461	10,404,679	83.0	90.0
大阪		14,005	6,824,413	2.9	3.8	19,758	8,174,487	71.0	83.0
北海道		10,826	7,636,133	2.2	4.2	14,719	7,743,186	74.0	99.0
新潟		9,996	2,763,562	2.1	1.5	15,964	5,074,596	63.0	54.0
青森		8,731	2,922,733	1.8	1.6	11,166	5,199,797	78.0	56.0

産地別数量 481,175 K g

産地別金額 180,129,488 円

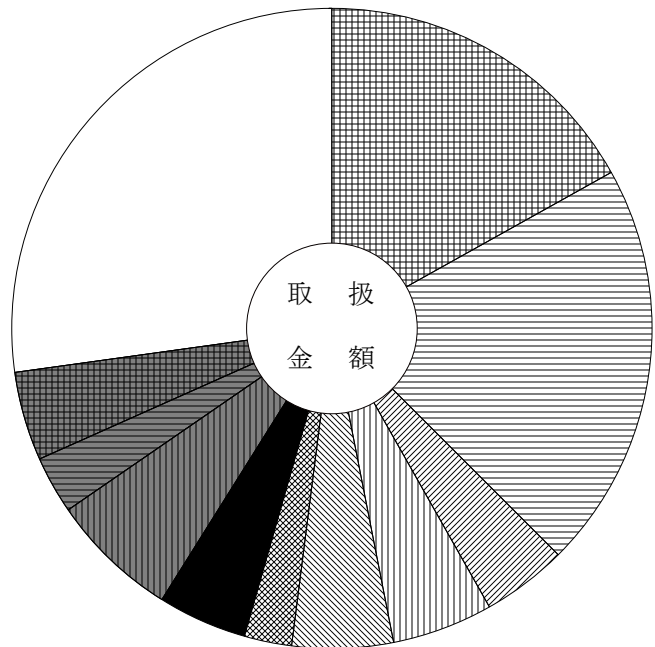
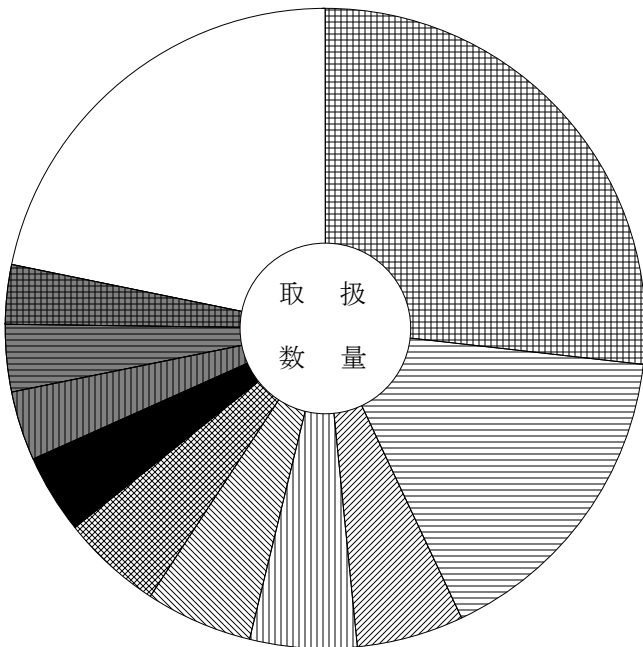

	岐阜	26.8 (16.9)		茨城	4.0 (4.5)
	愛知	16.2 (20.6)		東京	3.5 (6.5)
	兵庫	5.4 (4.3)		宮城	3.4 (2.9)
	静岡	5.4 (5.1)		福岡	3.0 (4.5)
	三重	5.4 (5.1)		その他	21.8 (27.2)
	山口	5.1 (2.4)			

品目別・産地別取扱高表

単位 数量 = K g , 金額 = 円

産地	数量	金額	平均 価格	産地	数量	金額	平均 価格
	だいこん				れんこん		
岐阜	303,190	43,758,468		愛知	51,954	27,784,588	
北海道	1,490,286	151,871,279		徳島	2,440	1,075,572	
青森	75,445	9,469,236		佐賀	800	623,160	
岩手	1,000	129,600		合計	55,194	29,483,320	534
群馬	799	276,642		前年同月	56,854	28,369,424	499
長野	120	19,829					
合計	1,870,840	205,525,054	110		その他根菜類		
前年同月	1,908,362	180,275,549	94				
				長野	10	4,104	
	かぶ			愛知	271	436,536	
				合計	281	440,640	1,568
青森	101	24,732		前年同月	352	784,760	2,229
千葉	665	170,057					
合計	766	194,789	254		白菜		
前年同月	324	64,475	199				
				北海道	800	164,160	
	人参			長野	566,061	97,513,740	
				愛知	360	116,640	
岐阜	14	1,750		合計	567,221	97,794,540	172
北海道	1,001,985	154,457,259		前年同月	782,954	67,206,844	86
青森	23,160	2,722,302					
高知	2,700	415,800			山東菜		
中国	16,100	1,530,252					
合計	1,043,959	159,127,363	152	岐阜	168	72,576	
前年同月	1,041,011	96,882,016	93	合計	168	72,576	432
				前年同月	0	0	0
	ごぼう						
					京菜		
青森	4,550	1,256,364					
群馬	106,318	14,525,406		岐阜	1,896	1,015,848	
愛知	1,034	189,000		茨城	38,812	14,309,001	
宮崎	7,946	2,489,049		愛知	15	10,368	
鹿児島	17,057	9,533,970		合計	40,723	15,335,217	377
中国	1,480	167,076		前年同月	33,617	15,765,188	469
合計	138,385	28,160,865	203				
前年同月	107,375	20,170,772	188		小松菜		
				岐阜	61,439	28,249,998	

単位 数量 = K g , 金額 = 円

産地	数量	金額	平均 価格	産地	数量	金額	平均 価格
茨城	13,636	5,260,032		前年同月	89,742	76,354,900	851
群馬	175	82,080					
静岡	7,500	3,579,552			ねぎ		
徳島	948	320,112					
合計	83,698	37,491,774	448	岐阜	3,199	1,504,245	
前年同月	90,378	37,790,213	418	北海道	47,855	17,135,872	
				福井	3,798	1,662,390	
	つまみ菜			長野	7,234	3,092,688	
				愛知	9,444	5,105,613	
岐阜	927	224,932		岡山	48	24,408	
合計	927	224,932	243	合計	71,578	28,525,216	399
前年同月	1,075	254,718	237	前年同月	37,015	12,931,007	349
	キャベツ				青ねぎ		
岐阜	80	17,928		富山	220	59,400	
北海道	62,907	4,910,827		長野	25	7,560	
群馬	706,260	109,877,947		徳島	260	91,908	
山梨	1,000	172,800		香川	15	17,820	
長野	530,179	111,778,380		合計	520	176,688	340
合計	1,300,426	226,757,882	174	前年同月	11,895	2,777,274	233
前年同月	1,357,498	154,485,711	114				
					こねぎ		
	グリーンボール						
				岐阜	11,575	11,035,710	
北海道	1,660	293,220		富山	200	54,000	
長野	42,990	7,621,776		福井	150	140,616	
合計	44,650	7,914,996	177	長野	4,935	6,442,632	
前年同月	65,490	8,139,852	124	静岡	13,587	17,614,476	
				愛知	2,271	1,506,276	
	ケール			三重	468	447,120	
				高知	2,514	4,976,316	
茨城	1	65		合計	35,700	42,217,146	1,183
合計	1	65	65	前年同月	42,033	41,806,044	995
前年同月	0	0	0				
					ハウスねぎ		
	ほうれん草						
				北海道	9,810	6,109,074	
岐阜	78,270	65,490,137		青森	666	290,088	
長野	2,758	2,301,156		合計	10,476	6,399,162	611
合計	81,028	67,791,293	837	前年同月	12,282	6,339,060	516

単位 数量 = K g , 金額 = 円

産地	数量	金額	平均価格	産地	数量	金額	平均価格
				前年同月	534	424,764	795
	白ねぎ						
					にら		
北海道	630	196,938					
茨城	730	312,984		北海道	1,860	2,171,070	
群馬	900	158,652		富山	1,050	963,900	
富山	13,608	5,171,958		岡山	2	7,344	
福井	32,136	12,479,346		高知	31,165	26,025,030	
長野	59,594	20,009,992		合計	34,077	29,167,344	856
静岡	162	74,520		前年同月	56,363	37,304,507	662
愛知	392	132,192					
鳥取	17,253	7,005,960			セルリー		
大分	27,921	13,865,132					
中国	14,148	2,668,777		北海道	60	34,020	
合計	167,474	62,076,451	371	長野	9,834	4,173,768	
前年同月	188,010	60,529,032	322	アメリカ	27	5,832	
				合計	9,921	4,213,620	425
	あさつき			前年同月	15,718	3,836,700	244
愛知	14	15,876			サラダセルリー		
合計	14	15,876	1,134				
前年同月	34	53,136	1,563	静岡	42	63,504	
				合計	42	63,504	1,512
	みつば			前年同月	42	63,504	1,512
静岡	716	718,740			アスパラガス		
愛知	7,149	3,943,404					
合計	7,865	4,662,144	593	岐阜	1,323	1,388,113	
前年同月	8,410	4,929,390	586	長野	4,789	6,274,316	
				高知	700	678,510	
	春菊			熊本	23,380	25,452,069	
				その他外国	10	16,956	
岐阜	424	331,344		合計	30,202	33,809,964	1,119
合計	424	331,344	781	前年同月	31,408	28,986,121	923
前年同月	1,242	1,479,006	1,191				
					カリフラワー		
	せり						
				長野	7,548	3,111,750	
高知	433	538,704		合計	7,548	3,111,750	412
大分	12	15,120		前年同月	5,142	1,933,308	376
合計	445	553,824	1,245				

単位 数量 = K g , 金額 = 円

産地	数量	金額	平均価格	産地	数量	金額	平均価格
				長野	3,918	5,605,243	
	ブロッコリー			愛知	40	137,214	
				三重	5	23,895	
北海道	108,967	56,483,178		合計	3,963	5,795,863	1,462
長野	34,437	19,418,421		前年同月	7,039	8,992,841	1,278
合計	143,404	75,901,599	529				
前年同月	136,600	60,703,592	444	新野菜			
	レタス			岐阜	1,190	1,050,516	
				北海道	90	155,520	
岐阜	7,133	3,595,334		茨城	32	151,632	
長野	472,292	97,003,293		群馬	7	19,872	
静岡	30	8,100		千葉	218	321,192	
愛知	1,769	448,146		長野	4	9,504	
合計	481,224	101,054,873	210	静岡	528	169,290	
前年同月	658,220	94,361,599	143	愛知	6,906	8,360,356	
				アメリカ	207	169,668	
	サニーレタス			ニュージーランド ¹⁾	4	2,700	
				中国	1,520	265,896	
長野	61,445	26,116,209		合計	10,706	10,676,146	997
合計	61,445	26,116,209	425	前年同月	15,187	9,250,278	609
前年同月	91,849	35,019,664	381				
				青梗菜			
	グリーンリーフレタス						
				岐阜	1,737	429,732	
岐阜	20	4,320		茨城	260	182,520	
長野	33,770	13,373,694		静岡	25,608	11,170,248	
合計	33,790	13,378,014	396	愛知	11,426	3,578,575	
前年同月	39,527	18,915,725	479	合計	39,031	15,361,075	394
				前年同月	34,181	11,471,210	336
	サラダ菜						
				その他葉茎菜類			
静岡	3,754	2,251,351					
愛知	332	137,160		岐阜	5,533	6,189,702	
合計	4,086	2,388,511	585	茨城	1	4,320	
前年同月	5,397	1,881,701	349	千葉	4	2,646	
				愛知	4,411	4,554,144	
	パセリ			岡山	5	2,376	
				徳島	247	323,676	
千葉	0	2,835		オーストラリア	5	7,020	
新潟	0	26,676		合計	10,206	11,083,884	1,086

単位 数量 = K g , 金額 = 円

産地	数量	金額	平均 価格	産地	数量	金額	平均 価格
前年同月	12,810	11,818,069	923	長野	89,178	41,174,325	
				愛知	3,800	769,797	
	レッドキャベツ			岡山	115	20,412	
				香川	700	211,680	
北海道	50	13,500		鹿児島	6,680	1,194,264	
群馬	410	121,176		韓国	2,270	161,892	
長野	2,120	538,488		合計	267,319	74,638,542	279
愛知	200	83,592		前年同月	351,453	70,467,416	201
合計	2,780	756,756	272				
前年同月	12,970	1,573,409	121	九重栗			
	胡瓜			岐阜	270	21,384	
				合計	270	21,384	79
岐阜	5,910	2,563,403		前年同月	1,511	153,684	102
北海道	138,482	67,196,621					
青森	845	422,604		ほっこり133			
岩手	9,290	4,326,156					
福島	13,240	6,605,172		茨城	2,290	724,140	
群馬	225	68,040		合計	2,290	724,140	316
山梨	48,845	19,516,032		前年同月	8,150	1,101,762	135
長野	278,468	108,548,586					
愛知	5,154	1,510,446		なす			
和歌山	900	292,680					
徳島	2,090	399,222		岐阜	88,747	36,334,655	
香川	80	44,064		茨城	10,973	5,106,575	
愛媛	195	105,192		栃木	2,090	949,255	
佐賀	7,045	3,173,688		群馬	2,881	1,010,988	
長崎	460	222,264		埼玉	200	97,200	
熊本	200	103,680		福井	612	219,521	
宮崎	420	217,728		山梨	172,690	70,616,491	
合計	511,849	215,315,578	421	長野	2,466	863,460	
前年同月	460,754	135,396,867	294	愛知	71,921	22,646,497	
				大阪	36	27,864	
	南瓜			徳島	257,139	111,099,483	
				愛媛	726	315,252	
岐阜	9,255	2,618,234		熊本	2,835	652,374	
北海道	146,212	26,214,430		合計	613,316	249,939,615	408
茨城	2,053	678,348		前年同月	630,099	205,195,083	326
栃木	1,153	411,156					
千葉	3	1,404		小なす			
富山	5,900	1,182,600					

単位 数量 = K g , 金額 = 円

産地	数量	金額	平均価格	産地	数量	金額	平均価格
高知	955	692,334		青森	3,112	1,314,468	
合計	955	692,334	725	岩手	4,039	2,210,760	
前年同月	668	799,632	1,197	山形	60	51,840	
				福島	10,450	937,440	
	べいなす			茨城	33,403	1,178,118	
				長野	42,100	18,786,643	
高知	11,250	3,814,884		愛知	198	71,128	
合計	11,250	3,814,884	339	兵庫	518	322,153	
前年同月	5,839	2,015,075	345	愛媛	135	102,060	
				高知	27,975	15,027,444	
	トマト			大分	1,053	557,604	
				宮崎	48,797	29,339,355	
岐阜	458,011	156,913,692		韓国	6,865	3,989,379	
北海道	3,798	1,536,019		合計	214,345	90,521,801	422
青森	59,332	19,480,705		前年同月	164,369	64,035,773	390
群馬	2,616	941,652					
愛知	176	89,812			ししとうがらし		
合計	523,933	178,961,880	342				
前年同月	793,933	183,470,786	231	岐阜	35	14,851	
				愛知	52	28,857	
	桃太郎トマト			和歌山	30	51,840	
				高知	9,326	12,067,482	
岐阜	108,846	34,103,170		宮崎	1,022	753,732	
合計	108,846	34,103,170	313	合計	10,465	12,916,762	1,234
前年同月	151,308	30,387,042	201	前年同月	13,597	19,126,946	1,407
	ミニトマト				青とうがらし		
岐阜	16,010	11,987,718		岐阜	8,595	6,620,007	
北海道	88,808	59,663,995		愛知	13	5,850	
青森	1,037	980,035		京都	6	10,368	
茨城	90	65,772		合計	8,614	6,636,225	770
長野	852	536,544		前年同月	9,173	5,546,807	605
愛知	284	237,405					
合計	107,081	73,471,469	686		とうもろこし		
前年同月	131,849	69,413,028	526				
				岐阜	277	95,229	
	ピーマン			北海道	139,989	36,312,643	
				茨城	250	108,000	
岐阜	26,243	10,657,229		長野	126,271	31,671,104	
北海道	9,397	5,976,180		合計	266,787	68,186,976	256

単位 数量 = K g , 金額 = 円

産地	数量	金額	平均価格	産地	数量	金額	平均価格
				宮崎	40,138	13,828,472	
	ささげ			鹿児島	1,186	405,000	
				中国	800	159,840	
岐阜	10,444	12,697,820		合計	44,855	15,468,485	345
愛知	3,546	3,588,191		前年同月	30,672	12,604,323	411
合計	13,990	16,286,011	1,164				
前年同月	13,200	15,108,142	1,145		ながいも		
	その他豆科野菜			北海道	14,980	5,548,392	
				青森	116,445	43,616,610	
岐阜	2	1,620		長野	4,200	1,254,960	
石川	2	3,564		合計	135,625	50,419,962	372
愛知	435	483,289		前年同月	146,110	47,143,836	323
合計	439	488,473	1,113				
前年同月	442	441,007	998		やまのいも		
	かんしょ			群馬	1,891	1,406,052	
				合計	1,891	1,406,052	744
茨城	54,170	15,166,137		前年同月	3,426	1,746,662	510
千葉	3,565	1,266,732					
愛知	1,505	275,076			たまねぎ		
徳島	62,820	23,232,322					
宮崎	7,810	2,955,906		岐阜	16,044	1,461,219	
鹿児島	16,311	5,048,136		北海道	1,117,520	109,752,613	
合計	146,181	47,944,309	328	青森	2,940	230,202	
前年同月	145,999	42,360,691	290	富山	99,340	8,307,792	
				愛知	37,104	4,022,028	
	馬鈴薯			兵庫	264,149	31,923,137	
				アメリカ	150	39,690	
岐阜	54	26,200		ニュージーランド	30,045	5,046,732	
北海道	821,800	118,988,773		中国	8,680	818,381	
青森	30,640	9,323,208		合計	1,575,972	161,601,794	103
愛知	69	18,792		前年同月	2,150,286	189,604,685	88
合計	852,563	128,356,973	151				
前年同月	951,777	112,569,328	118		にんにく		
	里芋			岐阜	1,505	1,490,940	
				青森	11,192	17,896,270	
岐阜	351	153,717		富山	3,761	3,593,506	
静岡	180	78,840		中国	6,246	1,737,504	
愛媛	2,200	842,616		合計	22,704	24,718,220	1,089

単位 数量 = K g , 金額 = 円

産地	数量	金額	平均 価格	産地	数量	金額	平均 価格
				中国	740	472,392	
	ハーブ類			合計	28,856	25,689,485	890
				前年同月	19,941	17,524,582	879
岐阜	67	468,504					
茨城	3	68,796			まつ茸		
群馬	11	51,300					
千葉	0	17,766		カナダ	309	1,747,116	
新潟	0	22,572		メキシコ	33	358,560	
長野	23	252,909		中国	2,621	15,002,550	
愛知	100	472,122		合計	2,963	17,108,226	5,774
三重	13	117,288		前年同月	4,791	27,554,256	5,751
福岡	13	45,900					
沖縄	2	16,308			なめこ		
合計	232	1,533,465	6,610				
前年同月	261	1,854,705	7,106	岐阜	2,596	1,230,876	
				長野	9,725	4,171,500	
	その他香辛・つま物野菜			合計	12,321	5,402,376	438
				前年同月	13,510	4,796,960	355
岐阜	36	324,076					
秋田	5	12,258			えのきだけ		
山形	12	27,000					
茨城	5	2,376		長野	64,957	16,919,932	
神奈川	0	972		宮崎	50	9,180	
静岡	26	80,873		合計	65,007	16,929,112	260
愛知	3,164	11,523,213		前年同月	84,994	15,738,839	185
大阪	5	2,700					
兵庫	176	599,530			しめじ茸		
広島	9	13,410					
徳島	16	11,232		岐阜	2	1,652	
高知	388	199,584		新潟	966	717,973	
アメリカ	50	19,440		富山	1,184	836,826	
その他外国	372	486,432		福井	26	30,888	
合計	4,264	13,303,096	3,120	長野	23,239	9,931,452	
前年同月	5,668	18,053,780	3,185	静岡	2,430	1,546,074	
				京都	18	20,736	
	生しいたけ			合計	27,865	13,085,601	470
				前年同月	32,099	12,382,973	386
岐阜	27,300	24,092,511					
富山	267	282,528			その他きのこ類		
長野	164	271,274					
徳島	385	570,780		岐阜	612	369,090	

単位 数量 = K g , 金額 = 円

産地	数量	金額	平均価格	産地	数量	金額	平均価格
新潟	4,815	3,599,028		北海道	10	41,800	
長野	3,988	2,869,810		青森	86	401,242	
静岡	2,134	2,045,931		栃木	2	7,668	
岡山	2,058	2,182,776		新潟	39	7,579	
合計	13,607	11,066,635	813	長野	10,113	476,540	
前年同月	13,794	10,732,662	778	愛知	956	675,495	
				滋賀	100	31,320	
	その他山菜類			大阪	330	127,160	
				和歌山	396	124,027	
秋田	10	30,456		中国	743	113,177	
愛知	0	4,320		その他外国	1,139	311,016	
徳島	17	191,730		合計	80,241	11,475,989	143
合計	27	226,506	8,389	前年同月	87,658	14,801,881	169
前年同月	17	168,253	9,897				
					冷凍野菜		
	カット野菜						
				福井	5,940	3,207,600	
岐阜	602	168,913		合計	5,940	3,207,600	540
大阪	70	69,390		前年同月	5,346	3,010,284	563
徳島	2,390	547,020					
合計	3,062	785,323	256		乾燥野菜類		
前年同月	4,927	1,179,597	239				
				岐阜	35	98,712	
	ゆず類			愛知	303	507,330	
				熊本	6	69,012	
岐阜	15	6,075		宮崎	256	336,647	
徳島	5,556	3,645,162		鹿児島	40	107,568	
高知	1,271	1,135,059		中国	1,251	702,540	
大分	16	9,504		合計	1,891	1,821,809	963
合計	6,858	4,795,800	699	前年同月	1,932	2,087,002	1,080
前年同月	7,653	5,333,417	697				
					野菜・ビン／缶詰		
	ぎんなん						
				北海道	756	373,734	
愛知	312	668,169		茨城	64	27,991	
合計	312	668,169	2,142	千葉	60	103,680	
前年同月	286	506,574	1,771	長野	40	13,500	
				静岡	36	6,480	
	その他野菜			和歌山	36	7,800	
				高知	1,000	707,400	
岐阜	66,327	9,158,965		宮崎	67	16,200	

単位 数量 = K g , 金額 = 円

産地	数量	金額	平均 価格	産地	数量	金額	平均 価格
鹿児島	24	4,147		鳥取	17,253	7,005,960	
中国	322	162,364		岡山	17,808	4,865,118	
合計	2,405	1,423,296	592	広島	65	164,610	
前年同月	1,630	663,268	407	徳島	342,559	149,104,291	
				香川	795	273,564	
	漬物			愛媛	3,256	1,365,120	
				高知	153,716	141,720,403	
宮崎	603	585,954		福岡	173	420,768	
鹿児島	465	289,008		佐賀	7,845	3,796,848	
合計	1,068	874,962	819	長崎	560	240,624	
前年同月	1,109	828,068	747	熊本	30,610	28,544,001	
				大分	29,002	14,447,360	
	産地別合計			宮崎	295,972	107,641,262	
				鹿児島	77,323	36,300,193	
岐阜	1,408,223	543,701,462		沖縄	2	16,308	
北海道	5,363,019	876,405,234		アメリカ	434	234,630	
青森	329,893	108,261,070		カナダ	309	1,747,116	
岩手	14,329	6,666,516		メキシコ	33	358,560	
秋田	3,090	1,282,338		オーストラリア	5	7,020	
山形	3,202	2,848,306		ニュージーランド	30,049	5,049,432	
福島	24,580	8,468,194		韓国	9,135	4,151,271	
茨城	157,051	44,073,036		中国	58,820	25,468,519	
栃木	3,245	1,368,079		その他外国	2,062	1,342,632	
群馬	829,547	132,823,637		合計	12,782,031	3,353,261,344	262
埼玉	200	97,200		前年同月	14,477,715	2,981,561,825	206
千葉	4,515	1,886,312					
神奈川	3	3,726					
新潟	5,820	4,373,828					
富山	141,958	32,592,271					
石川	2	3,564					
福井	42,662	17,740,361					
山梨	224,182	90,770,954					
長野	2,525,750	684,000,040					
静岡	57,328	40,623,843					
愛知	289,570	180,796,231					
三重	610	876,447					
滋賀	100	31,320					
京都	24	31,104					
大阪	441	227,114					
兵庫	264,863	32,945,422					
和歌山	10,038	6,098,125					

品目別・産地別取扱高表

単位 数量 = K g , 金額 = 円

産地	数量	金額	平均 価格	産地	数量	金額	平均 価格
				前年同月	570	472,068	828
	ハウスみかん						
					りんご		
静岡	4,376	2,248,020					
愛知	43,567	38,305,008		青森	25,470	9,420,095	
徳島	45	23,652		長野	19,637	10,244,970	
高知	4,080	3,114,936		愛知	120	72,576	
佐賀	3,255	1,442,232		合計	45,227	19,737,641	436
熊本	3,370	1,178,604		前年同月	18,748	6,272,942	335
合計	58,693	46,312,452	789				
前年同月	79,037	60,682,392	768		つがるりんご		
	極早生温州みかん			青森	14,190	6,562,534	
				山形	3,910	1,208,294	
宮崎	1,000	367,632		長野	131,450	56,382,772	
合計	1,000	367,632	368	合計	149,550	64,153,600	429
前年同月	0	0	0	前年同月	118,910	44,524,124	374
	レモン				ジョナゴールド		
その他外国	19,720	7,125,948		青森	26,990	19,377,689	
合計	19,720	7,125,948	361	合計	26,990	19,377,689	718
前年同月	23,341	8,800,920	377	前年同月	77,470	29,870,959	386
	バレンシアオレンジ				陸奥りんご		
アメリカ	340	69,228		青森	1,180	786,580	
オーストラリア	37,519	11,149,164		合計	1,180	786,580	667
合計	37,859	11,218,392	296	前年同月	0	0	0
前年同月	38,403	11,779,668	307				
					ふじりんご		
	グレープフルーツ						
				青森	21,890	16,505,721	
その他外国	28,254	5,828,760		合計	21,890	16,505,721	754
合計	28,254	5,828,760	206	前年同月	63,230	27,167,302	430
前年同月	30,600	6,104,808	200				
					王林りんご		
	その他中晩生柑橘						
				青森	1,630	922,320	
メキシコ	365	305,100		合計	1,630	922,320	566
合計	365	305,100	836	前年同月	4,970	1,568,300	316

単位 数量 = K g , 金額 = 円

産地	数量	金額	平均価格	産地	数量	金額	平均価格
				熊本	3,110	1,500,336	
	なし			大分	200	103,680	
				合計	24,067	11,811,410	491
岐阜	2,953	1,459,862		前年同月	18,635	6,166,336	331
茨城	100	36,720					
愛知	730	318,060			西洋なし		
滋賀	470	218,916					
鳥取	250	187,164		山形	1,007	414,979	
熊本	540	269,460		合計	1,007	414,979	412
合計	5,043	2,490,182	494	前年同月	1,799	611,820	340
前年同月	4,375	1,574,521	360				
					もも		
	長十郎なし						
				岐阜	11,560	6,829,709	
岐阜	124	25,650		青森	50	48,600	
合計	124	25,650	207	秋田	10	8,986	
前年同月	117	23,328	199	山形	340	302,994	
				山梨	18,054	15,228,745	
	幸水なし			長野	76,370	52,503,813	
				静岡	550	416,340	
岐阜	17,226	8,418,924		合計	106,934	75,339,187	705
茨城	75	44,712		前年同月	174,005	104,081,707	598
新潟	1,070	570,348					
富山	2,200	1,125,144			幸茜		
山梨	28,477	16,135,675					
長野	20,560	11,783,556		山梨	20	19,440	
愛知	54,265	30,925,228		合計	20	19,440	972
三重	4,645	2,977,020		前年同月	0	0	0
佐賀	320	168,264					
熊本	11,270	5,698,361			なっっこ		
合計	140,108	77,847,232	556				
前年同月	161,236	69,175,541	429	岐阜	990	634,932	
				山梨	3,374	2,476,440	
	豊水なし			長野	28,936	20,837,996	
				和歌山	1,144	870,912	
岐阜	3,802	1,640,520		合計	34,444	24,820,280	721
茨城	440	225,504		前年同月	46,604	26,963,813	579
山梨	4,530	2,373,614					
愛知	10,825	5,391,792			ネクタリン		
徳島	290	140,184					
佐賀	870	435,780		長野	1,220	866,862	

単位 数量 = K g , 金額 = 円

産地	数量	金額	平均 価格	産地	数量	金額	平均 価格
合計	1,220	866,862	711	山梨	75	86,400	
前年同月	3,550	2,328,945	656	合計	21,258	17,979,677	846
				前年同月	43,319	29,350,924	678
	すもも						
					ハウス巨峰		
山形	10	20,822					
山梨	4,762	3,117,498		長野	1,579	2,817,720	
長野	5,080	3,869,877		愛知	1,041	1,567,512	
合計	9,852	7,008,197	711	合計	2,620	4,385,232	1,674
前年同月	13,618	9,237,153	678	前年同月	3,189	2,835,756	889
	サマーエンジェル				露地ぶどう		
長野	80	57,024		山梨	35,228	63,164,049	
合計	80	57,024	713	長野	21,541	66,164,364	
前年同月	639	153,597	240	愛知	1,330	3,549,960	
				大阪	16	56,160	
	プルーン			岡山	232	738,720	
				香川	225	763,560	
北海道	292	231,228		合計	58,572	134,436,813	2,295
山形	23	24,494		前年同月	46,085	85,272,934	1,850
長野	9,710	8,399,019					
合計	10,025	8,654,741	863		デラウェア		
前年同月	7,817	5,480,861	701				
				岐阜	553	352,426	
	ぶどう			山形	1,623	1,629,569	
				山梨	5,986	5,271,264	
岐阜	37	16,200		長野	29,849	32,759,208	
石川	12	174,960		愛知	830	776,304	
山梨	4,218	4,833,508		合計	38,841	40,788,771	1,050
長野	6,044	16,878,888		前年同月	45,682	38,016,263	832
岡山	69	155,520					
香川	185	683,046			巨峰ぶどう		
メキシコ	1,563	585,360					
オーストラリア	709	238,140		岐阜	145	98,583	
合計	12,837	23,565,622	1,836	山梨	37,362	46,203,329	
前年同月	8,601	15,131,512	1,759	長野	5,390	7,694,568	
				愛知	28,315	32,477,749	
	ハウスデラウェア			福岡	36	56,160	
				合計	71,248	86,530,389	1,214
山形	21,183	17,893,277		前年同月	73,084	79,314,271	1,085

単位 数量 = K g , 金額 = 円

産地	数量	金額	平均価格	産地	数量	金額	平均価格
				青森	6,692	3,026,484	
	ピオーネぶどう			茨城	758	596,484	
				長野	2,072	1,165,644	
山梨	8,737	11,081,146		静岡	13,621	9,245,232	
長野	802	1,621,620		愛知	10,245	5,673,456	
合計	9,539	12,702,766	1,332	高知	1,762	1,400,490	
前年同月	7,877	9,955,763	1,264	合計	53,470	28,647,810	536
				前年同月	72,284	36,211,039	501
	サニールージュ						
					ネット系メロン		
山梨	437	488,484					
長野	28	25,920		北海道	2,656	1,494,396	
合計	465	514,404	1,106	青森	122,877	41,467,194	
前年同月	838	676,404	807	合計	125,533	42,961,590	342
				前年同月	121,583	34,506,324	284
	くり						
					非ネット系メロン		
岐阜	626	495,596					
熊本	6,260	5,237,136		岐阜	15	1,037	
合計	6,886	5,732,732	833	北海道	3,224	1,831,680	
前年同月	8,059	8,720,363	1,082	青森	8,547	3,409,020	
				石川	8	3,780	
	いちじく			愛知	7	1,361	
				合計	11,801	5,246,878	445
岐阜	3,440	2,886,010		前年同月	14,123	4,674,904	331
愛知	27,654	24,123,788					
合計	31,094	27,009,798	869		ハネジュウメロン		
前年同月	31,550	26,023,511	825				
				アメリカ	8,315	2,057,292	
	いちご			メキシコ	465	121,986	
				合計	8,780	2,179,278	248
岐阜	3,375	6,049,026		前年同月	9,904	2,385,936	241
青森	112	296,568					
長野	1,374	2,262,211			ホームランメロン		
アメリカ	2,514	5,163,845					
合計	7,375	13,771,650	1,867	青森	1,248	437,508	
前年同月	6,204	10,314,503	1,663	合計	1,248	437,508	351
				前年同月	0	0	0
	アールスメロン						
					すいか		
岐阜	18,320	7,540,020					

単位 数量 = K g , 金額 = 円

産地	数量	金額	平均価格	産地	数量	金額	平均価格
アメリカ	97	527,213		山梨	151,341	170,509,832	
合計	97	527,213	5,435	長野	419,627	308,943,590	
前年同月	99	559,872	5,655	静岡	18,707	11,957,220	
				愛知	186,629	146,372,682	
	乾燥果実			三重	4,675	2,993,220	
				滋賀	470	218,916	
千葉	7	15,552		大阪	16	56,160	
アメリカ	77	126,445		和歌山	1,332	938,304	
中国	362	171,612		鳥取	250	187,164	
その他外国	131	100,872		岡山	301	894,240	
合計	577	414,481	718	広島	107	259,200	
前年同月	1,017	648,129	637	徳島	335	163,836	
				香川	410	1,446,606	
	果実・ビン／缶詰			愛媛	2,593	1,199,513	
				高知	5,842	4,515,426	
岐阜	35	22,680		福岡	36	56,160	
青森	4,050	1,153,613		佐賀	4,445	2,046,276	
秋田	751	354,996		長崎	2,353	885,162	
山梨	81	30,240		熊本	25,390	14,068,774	
長野	34	15,984		大分	200	103,680	
三重	30	16,200		宮崎	1,880	593,340	
和歌山	188	67,392		沖縄	18	29,700	
広島	107	259,200		アメリカ	11,543	8,366,909	
愛媛	72	26,244		カナダ	8	35,640	
熊本	840	184,877		メキシコ	15,775	6,050,840	
宮崎	849	157,560		オーストラリア	38,228	11,387,304	
合計	7,037	2,288,986	325	ニュージーランド	14,492	8,704,638	
前年同月	4,170	1,308,532	314	中国	3,371	963,025	
				台湾	245	209,844	
	産地別合計			フィリピン	102,170	21,941,255	
				その他外国	65,373	16,474,354	
岐阜	66,641	37,722,291		合計	2,165,718	1,106,949,044	511
北海道	6,472	3,716,064		前年同月	2,912,122	1,086,771,693	373
青森	319,196	130,366,892					
秋田	498,044	128,780,194					
山形	185,481	60,290,405					
茨城	1,373	903,420					
千葉	7	15,552					
新潟	1,070	570,348					
富山	2,302	1,147,176					
石川	6,970	863,892					

品目別・産地別取扱高表

単位 数量 = K g , 金額 = 円

産地	数量	金額	平均価格	産地	数量	金額	平均価格
				東京	1,310	1,457,136	
	まぐろ			静岡	47	91,368	
				愛知	72	43,146	
岐阜	215	557,767		大阪	470	741,420	
宮城	278	358,610		兵庫	423	594,810	
千葉	1,601	2,350,069		奈良	530	560,714	
東京	2,399	3,560,798		沖縄	1,081	870,534	
静岡	816	2,581,109		合計	7,594	10,097,654	1,330
愛知	495	659,340		前年同月	6,318	10,759,687	1,703
三重	634	2,053,836					
兵庫	672	817,004			びんなが		
宮崎	21	36,634					
合計	7,131	12,975,167	1,820	静岡	21	40,824	
前年同月	6,178	14,061,484	2,276	合計	21	40,824	1,944
				前年同月	335	537,883	1,606
	めじ						
					まかじき		
愛知	95	158,852					
合計	95	158,852	1,672	宮城	516	241,218	
前年同月	356	226,767	637	合計	516	241,218	467
				前年同月	371	349,488	942
	きわだ						
					しろかわかじき		
岐阜	1,124	2,372,917					
宮城	65	63,126		岐阜	70	57,575	
千葉	1,152	1,384,927		宮城	50	16,200	
東京	2,452	3,476,590		和歌山	466	753,948	
静岡	58	112,796		合計	586	827,723	1,412
三重	1,219	1,065,377		前年同月	735	1,376,298	1,873
和歌山	899	1,487,841					
宮崎	121	278,997			くろかわかじき		
鹿児島	482	475,416					
沖縄	2,498	2,872,876		岐阜	36	85,816	
合計	10,070	13,590,863	1,350	宮城	246	66,690	
前年同月	18,509	29,276,155	1,582	静岡	342	384,713	
				和歌山	1,778	1,373,625	
	めばち			合計	2,402	1,910,844	796
				前年同月	2,218	1,891,024	853
岐阜	200	529,600					
宮城	1,589	2,309,148			かつお		
千葉	1,872	2,899,778					

単位 数量 = K g , 金額 = 円

産地	数量	金額	平均 価格	産地	数量	金額	平均 価格
岐阜	16	11,769		前年同月	1,569	330,965	211
宮城	1,765	939,803					
千葉	18	17,053			はまち		
静岡	2,541	2,322,303					
愛知	2,175	1,259,730		岐阜	2	1,555	
三重	106	25,062		愛知	839	400,269	
京都	30	55,080		三重	64	43,431	
大阪	5	17,496		島根	53	11,340	
和歌山	10	17,852		徳島	140	154,197	
合計	6,666	4,666,148	700	香川	1,390	1,373,984	
前年同月	6,510	4,396,081	675	愛媛	135	29,311	
				佐賀	719	158,089	
	そうだかつお			合計	3,342	2,172,176	650
				前年同月	6,536	4,163,055	637
三重	120	21,060					
合計	120	21,060	176		わかし		
前年同月	140	34,759	248				
				岐阜	29	22,458	
	はかつお			岩手	375	104,760	
				宮城	380	97,740	
愛知	238	90,780		愛知	1,256	526,334	
高知	132	54,501		三重	8	864	
合計	370	145,281	393	鳥取	170	69,604	
前年同月	0	0	0	合計	2,218	821,760	370
				前年同月	1,168	297,543	255
	ぶり						
					かんぱち		
岐阜	4	5,638					
北海道	485	200,923		岐阜	57	104,991	
愛知	2,099	2,715,277		愛知	2,176	3,087,186	
兵庫	567	580,566		三重	565	1,118,181	
香川	1,782	2,756,881		徳島	685	1,039,165	
愛媛	838	859,605		香川	941	1,549,535	
合計	5,775	7,118,890	1,233	合計	4,424	6,899,058	1,559
前年同月	5,117	5,731,150	1,120	前年同月	5,038	9,457,301	1,877
	わらさ				その他ぶり		
鳥取	58	12,614		愛知	16	29,760	
佐賀	187	44,550		福岡	204	55,906	
合計	245	57,164	233	合計	220	85,666	389

単位 数量 = K g , 金額 = 円

産地	数量	金額	平均 価格	産地	数量	金額	平均 価格
前年同月	736	579,352	787				
					さごし		
	まあじ						
				富山	66	71,280	
岐阜	162	74,899		愛知	96	75,504	
千葉	735	225,558		合計	162	146,784	906
福井	488	86,562		前年同月	2,411	1,250,532	519
静岡	74	76,069					
愛知	2,199	1,576,027			まいわし		
三重	537	1,159,109					
滋賀	2	2,700		岐阜	8	12,744	
京都	200	27,540		北海道	205	72,468	
島根	40	7,128		宮城	200	34,344	
福岡	250	43,740		千葉	100	27,486	
佐賀	587	385,992		愛知	2,902	754,208	
長崎	390	178,092		合計	3,415	901,250	264
合計	5,664	3,843,416	679	前年同月	3,895	1,033,516	265
前年同月	5,706	4,316,010	756				
					うるめいわし		
	その他あじ						
				愛知	160	42,876	
岐阜	3	2,235		三重	244	51,732	
福井	108	25,434		合計	404	94,608	234
愛知	10	1,836		前年同月	506	135,756	268
三重	253	438,462					
和歌山	96	19,224			するめいか		
合計	470	487,191	1,037				
前年同月	289	383,776	1,328	北海道	15	3,240	
				青森	16	8,640	
	さわら			宮城	50	9,720	
				石川	685	436,752	
岐阜	6	12,052		愛知	2,436	1,901,416	
新潟	160	158,005		三重	60	32,724	
富山	196	155,450		合計	3,262	2,392,492	733
愛知	405	371,824		前年同月	4,068	3,095,521	761
三重	138	239,218					
京都	386	272,187			やりいか		
佐賀	101	76,864					
合計	1,392	1,285,600	924	岐阜	4	13,608	
前年同月	943	904,301	959	愛知	6	51,624	
				和歌山	48	35,856	

単位 数量 = K g , 金額 = 円

産地	数量	金額	平均価格	産地	数量	金額	平均価格
愛媛	96	92,664		合計	692	1,725,288	2,493
福岡	215	329,184		前年同月	759	2,228,635	2,936
佐賀	169	312,984					
合計	538	835,920	1,554		養殖ひらめ		
前年同月	696	997,164	1,433				
				愛知	10	17,064	
	その他いか			三重	607	1,279,244	
				合計	617	1,296,308	2,101
岐阜	275	239,661		前年同月	1,031	2,321,849	2,252
宮城	440	187,110					
東京	800	1,544,400			その他かれい		
福井	4	4,320					
愛知	57	121,214		宮城	81	69,174	
和歌山	19	13,176		愛知	10	18,836	
沖縄	984	2,233,764		兵庫	30	9,720	
合計	2,579	4,343,645	1,684	和歌山	3	1,782	
前年同月	1,833	3,745,578	2,043	宮崎	87	83,381	
				合計	211	182,893	867
	まかれい			前年同月	442	321,216	727
北海道	41	20,790			天然またい		
岩手	20	25,402					
宮城	225	268,812		岐阜	3	5,616	
愛知	104	234,547		愛知	585	765,314	
合計	390	549,551	1,409	和歌山	59	69,617	
前年同月	410	610,669	1,489	長崎	754	570,132	
				合計	1,401	1,410,679	1,007
	あかかれい			前年同月	465	849,433	1,827
北海道	1,395	525,840			養殖またい		
東京	40	30,510					
愛知	284	187,639		岐阜	6	5,735	
合計	1,719	743,989	433	宮城	30	9,720	
前年同月	649	540,487	833	静岡	531	382,280	
				愛知	1,708	1,385,592	
	天然ひらめ			三重	5,670	5,102,557	
				兵庫	401	344,389	
千葉	112	302,124		和歌山	51	26,568	
愛知	564	1,419,038		愛媛	570	562,015	
三重	15	1,696		合計	8,967	7,818,856	872
和歌山	1	2,430		前年同月	13,173	15,348,876	1,165

単位 数量 = K g , 金額 = 円

産地	数量	金額	平均価格	産地	数量	金額	平均価格
				愛知	3	8,100	
	れんこたい			合計	57	175,012	3,070
				前年同月	59	79,488	1,347
石川	12	10,848					
福井	231	178,686			その他さめ		
愛知	292	198,005					
和歌山	108	74,279		三重	40	24,840	
合計	643	461,818	718	合計	40	24,840	621
前年同月	550	368,993	671	前年同月	90	38,750	431
	その他たい				しろさけ		
岐阜	6	5,260		北海道	34	57,812	
福島	11	10,195		宮城	665	1,426,950	
福井	12	64,152		愛知	33	35,804	
静岡	94	73,314		京都	9	2,916	
愛知	273	357,877		合計	741	1,523,482	2,056
三重	15	21,060		前年同月	1,055	1,441,638	1,366
和歌山	69	26,028					
合計	480	557,886	1,162		ぎんさけ		
前年同月	979	1,030,605	1,053				
				北海道	200	75,600	
	めばる			宮城	67	72,900	
				愛知	3	2,387	
北海道	590	178,054		合計	270	150,887	559
愛知	71	108,756		前年同月	127	145,800	1,148
合計	661	286,810	434				
前年同月	252	228,175	905		ます		
	かさご			岐阜	5	11,956	
				北海道	8	5,972	
岩手	4	3,456		愛知	105	97,740	
合計	4	3,456	864	三重	5	7,344	
前年同月	14	26,700	1,907	合計	123	123,012	1,000
				前年同月	29	70,303	2,424
	その他めぬけ						
					サーモン（輸入さけ）		
岐阜	17	96,874					
北海道	6	23,058		宮城	434	849,744	
岩手	7	8,100		東京	371	478,542	
宮城	24	38,880		静岡	46	79,639	

単位 数量 = K g , 金額 = 円

産地	数量	金額	平均価格	産地	数量	金額	平均価格
	その他かに				さんま		
岐阜	5	540		岐阜	88	71,712	
愛知	39	28,944		北海道	386	790,344	
合計	44	29,484	670	千葉	1,068	617,916	
前年同月	112	84,328	753	合計	1,542	1,479,972	960
				前年同月	3,487	2,280,393	654
	まふぐ				にしん		
愛知	8	9,050					
山口	142	44,690		富山	40	12,096	
合計	150	53,740	358	合計	40	12,096	302
前年同月	49	63,524	1,296	前年同月	90	20,412	227
	その他ふぐ				とびうお		
山口	10	76,118		三重	3	540	
合計	10	76,118	7,612	和歌山	5	702	
前年同月	17	125,712	7,395	合計	8	1,242	155
				前年同月	30	3,240	108
	さば				しいら		
岐阜	5	4,212					
宮城	336	101,973		宮城	23	2,506	
茨城	45	12,636		三重	4	432	
千葉	145	55,404		和歌山	172	46,157	
石川	180	56,376		高知	51	15,392	
愛知	2,848	1,064,207		合計	250	64,487	258
三重	122	20,952		前年同月	1,007	204,753	203
兵庫	240	55,339					
和歌山	179	47,790			まながつお		
鳥取	500	119,286					
山口	684	153,963		愛知	9	24,311	
愛媛	3	7,949		合計	9	24,311	2,701
福岡	175	105,408		前年同月	0	0	0
佐賀	70	24,948					
合計	5,532	1,830,443	331		あまたい		
前年同月	5,057	2,253,285	446				
				岐阜	6	39,668	
				福井	9	24,030	

単位 数量 = K g , 金額 = 円

産地	数量	金額	平均価格	産地	数量	金額	平均価格
静岡	21	42,401		愛知	13	18,873	
愛知	34	57,387		合計	13	18,873	1,452
和歌山	1	1,620		前年同月	98	92,334	942
福岡	14	23,328					
合計	85	188,434	2,217		むつ		
前年同月	106	254,432	2,400				
				岐阜	6	69,557	
	いとより			東京	41	101,358	
				愛知	28	33,524	
福井	43	50,436		三重	12	2,268	
合計	43	50,436	1,173	山口	36	95,256	
前年同月	422	192,759	457	合計	123	301,963	2,455
				前年同月	201	400,302	1,992
	きんめたい						
				きす			
千葉	10	21,384					
愛知	38	64,098		岐阜	6	15,228	
合計	48	85,482	1,781	福井	2	3,672	
前年同月	0	0	0	愛知	8	20,671	
				合計	16	39,571	2,473
	ほうぼう			前年同月	19	49,604	2,611
愛知	14	15,023		かます			
合計	14	15,023	1,073				
前年同月	16	17,215	1,076	愛知	114	59,994	
				三重	11	2,970	
	こち			佐賀	114	77,922	
				熊本	61	61,992	
岐阜	4	6,178		合計	300	202,878	676
愛知	139	241,238		前年同月	236	120,258	510
合計	143	247,416	1,730				
前年同月	169	290,657	1,720	いさき			
	はたはた			岐阜	1	1,998	
				愛知	153	238,967	
愛知	0	2,268		和歌山	16	12,960	
合計	0	2,268	0	愛媛	24	17,280	
前年同月	0	0	0	福岡	134	104,215	
				佐賀	2	1,944	
	あいなめ			合計	330	377,364	1,144
				前年同月	287	390,400	1,360

単位 数量 = K g , 金額 = 円

産地	数量	金額	平均価格	産地	数量	金額	平均価格
				合計	87	184,901	2,125
	すずき			前年同月	171	332,116	1,942
岐阜	4	4,725			ぐち		
福島	138	119,216					
愛知	198	228,493		和歌山	2	1,296	
三重	2	3,856		熊本	64	32,292	
和歌山	9	6,026		合計	66	33,588	509
合計	351	362,316	1,032	前年同月	76	21,924	288
前年同月	378	598,195	1,583				
					あなご		
	しらうお						
				岐阜	6	18,468	
茨城	847	254,804		愛知	170	427,707	
合計	847	254,804	301	三重	40	142,128	
前年同月	6	6,480	1,080	兵庫	60	17,496	
				山口	158	270,432	
	かわはぎ			長崎	70	113,616	
				大分	90	150,228	
岐阜	0	4,536		合計	594	1,140,075	1,919
愛知	27	39,589		前年同月	793	1,926,067	2,429
合計	27	44,125	1,634				
前年同月	71	67,188	946		はも		
	しず			愛知	98	176,379	
				兵庫	284	917,017	
和歌山	4	1,296		和歌山	113	191,550	
合計	4	1,296	324	山口	79	137,973	
前年同月	0	0	0	合計	574	1,422,919	2,479
				前年同月	1,121	2,290,421	2,043
	ほっけ						
					たちうお		
北海道	185	77,609					
愛知	70	36,828		岐阜	9	33,747	
合計	255	114,437	449	愛知	99	112,401	
前年同月	0	0	0	宮崎	55	175,442	
				合計	163	321,590	1,973
	はた			前年同月	76	117,118	1,541
愛知	16	52,007			たこ		
三重	71	132,894					

単位 数量 = K g , 金額 = 円

産地	数量	金額	平均価格	産地	数量	金額	平均価格
岐阜	2	3,208					
北海道	644	1,096,686			こんぶ		
岩手	15	12,366					
宮城	48	115,992		宮城	74	17,800	
福井	64	85,212		新潟	120	20,250	
愛知	26	44,447		愛知	15	14,040	
三重	36	59,876		三重	904	728,136	
兵庫	216	233,388		合計	1,113	780,226	701
和歌山	4	4,847		前年同月	1,176	851,205	724
合計	1,055	1,656,022	1,570				
前年同月	1,066	2,227,142	2,089		その他鮮魚		
	うに			岐阜	39	53,411	
				北海道	31	16,259	
岐阜	8	189,972		宮城	240	217,350	
北海道	189	3,448,602		秋田	7,950	308,880	
東京	197	2,857,713		東京	4	13,003	
愛知	55	143,694		福井	198	245,306	
和歌山	66	1,491,642		長野	66	151,004	
合計	515	8,131,623	15,790	静岡	90	79,380	
前年同月	548	9,304,740	16,979	愛知	1,801	1,800,085	
				三重	681	377,499	
	のり			滋賀	82	119,038	
				大阪	481	391,949	
静岡	74	37,368		和歌山	13	4,374	
愛知	3	2,278		島根	7	10,584	
三重	21	39,744		岡山	5	33,728	
山口	520	39,312		山口	233	115,668	
熊本	30	21,384		愛媛	15	99,900	
合計	648	140,086	216	福岡	1,801	920,924	
前年同月	306	132,499	433	佐賀	134	141,750	
				熊本	38	41,688	
	わかめ			大分	30	20,736	
				沖縄	39	80,876	
愛知	12	10,854		合計	13,978	5,243,392	375
大阪	573	873,646		前年同月	8,733	5,745,081	658
広島	4	6,522					
山口	7,053	1,992,931			その他魚卵		
合計	7,642	2,883,953	377				
前年同月	10,627	3,812,901	359	岐阜	78	320,112	
				北海道	933	221,325	

単位 数量 = K g , 金額 = 円

産地	数量	金額	平均 価格	産地	数量	金額	平均 価格
愛知	24	132,450		合計	366	290,007	792
合計	1,035	673,887	651	前年同月	231	323,805	1,402
前年同月	157	361,714	2,304				
					しじみ		
	あさり						
				茨城	215	198,612	
愛知	2,273	1,668,193		愛知	58	67,003	
三重	650	348,754		三重	598	651,388	
合計	2,923	2,016,947	690	島根	998	690,595	
前年同月	4,512	3,430,155	760	合計	1,869	1,607,598	860
				前年同月	2,397	1,790,947	747
	はまぐり						
					あわび		
茨城	30	25,110					
千葉	468	446,094		岐阜	6	44,024	
愛知	21	22,042		千葉	17	28,836	
三重	215	233,691		静岡	135	609,548	
合計	734	726,937	990	愛知	65	172,250	
前年同月	889	1,010,619	1,137	山口	47	192,218	
				合計	270	1,046,876	3,877
	あかかい			前年同月	504	2,270,438	4,505
千葉	188	265,356			さざえ		
静岡	116	185,976					
愛知	51	15,120		岐阜	5	5,400	
合計	355	466,452	1,314	愛知	210	177,098	
前年同月	544	635,462	1,168	京都	170	154,170	
				島根	68	55,620	
	ほたてかい			山口	347	371,250	
				長崎	295	327,920	
青森	11	31,104		合計	1,095	1,091,458	997
千葉	124	83,808		前年同月	1,551	1,806,246	1,165
東京	48	24,884					
愛知	171	106,369			その他殻付貝		
合計	354	246,165	695				
前年同月	656	1,094,930	1,669	岐阜	27	40,824	
				北海道	101	84,294	
	セルカキ			千葉	30	13,230	
				東京	110	65,340	
愛知	185	35,559		新潟	65	32,400	
徳島	181	254,448		福井	87	205,524	

単位 数量 = K g , 金額 = 円

産地	数量	金額	平均価格	産地	数量	金額	平均価格
静岡	32	13,974		大分	5	71,280	
愛知	268	374,528		合計	245	278,640	1,137
三重	144	82,076		前年同月	331	538,272	1,626
京都	48	36,720					
広島	5	3,240			その他むき貝		
合計	917	952,150	1,038				
前年同月	1,179	1,587,437	1,346	愛知	20	7,560	
				合計	20	7,560	378
	むきあかかい			前年同月	20	3,780	189
東京	18	26,892			こい		
長崎	14	17,982					
大分	33	48,730		長野	21	19,047	
合計	65	93,604	1,440	合計	21	19,047	907
前年同月	214	428,085	2,000	前年同月	21	36,972	1,761
	むきほたてかい				養殖あゆ		
北海道	228	680,994		岐阜	11,651	12,098,300	
宮城	474	1,512,605		愛知	4,936	6,715,148	
東京	508	98,400		滋賀	714	752,814	
福井	6	6,480		徳島	852	345,168	
愛知	130	107,438		合計	18,153	19,911,430	1,097
合計	1,346	2,405,917	1,787	前年同月	22,020	31,005,881	1,408
前年同月	1,338	1,815,021	1,357				
					にじます		
	むきかき						
				長野	242	209,510	
岐阜	28	23,166		静岡	90	80,460	
北海道	1,240	238,464		愛知	109	340,200	
愛知	40	11,016		合計	441	630,170	1,429
三重	200	158,976		前年同月	1,138	1,223,230	1,075
京都	65	103,421					
大阪	0	26,730			うなぎ		
大分	329	227,449					
合計	1,902	789,222	415	岐阜	1,296	6,067,578	
前年同月	2,259	882,673	391	愛知	9,912	49,877,316	
				徳島	5	26,946	
	とりかい			合計	11,213	55,971,840	4,992
				前年同月	10,025	53,737,696	5,360
愛知	240	207,360					

単位 数量 = K g , 金額 = 円

産地	数量	金額	平均価格	産地	数量	金額	平均価格
				福井	1,252	979,814	
	あまご			長野	335	387,868	
				静岡	5,223	7,397,178	
岐阜	412	258,809		愛知	49,269	90,624,642	
愛知	154	43,341		三重	14,311	16,105,840	
徳島	829	249,913		滋賀	836	949,612	
合計	1,395	552,063	396	京都	1,370	1,750,053	
前年同月	15	24,154	1,610	大阪	3,149	4,222,658	
				兵庫	3,314	4,550,495	
	天然鮎			奈良	530	560,714	
				和歌山	4,191	5,712,486	
岐阜	1,772	9,618,804		鳥取	861	735,430	
合計	1,772	9,618,804	5,428	島根	1,166	775,267	
前年同月	3,241	15,893,496	4,904	岡山	5	33,728	
				広島	31	23,543	
	その他淡水魚			山口	9,309	3,489,811	
				徳島	2,692	2,069,837	
岐阜	8	7,452		香川	4,113	5,680,400	
茨城	1,171	511,045		愛媛	1,738	1,751,353	
東京	20	15,120		高知	183	69,893	
長野	6	8,307		福岡	2,822	1,651,339	
愛知	526	3,872,178		佐賀	2,093	1,235,843	
滋賀	38	75,060		長崎	1,523	1,207,742	
合計	1,769	4,489,162	2,538	熊本	193	157,356	
前年同月	950	1,481,797	1,560	大分	487	518,423	
				宮崎	284	574,454	
	産地別合計			鹿児島	482	475,416	
				沖縄	4,602	6,058,050	
岐阜	18,001	33,665,997		合計	179,176	237,570,183	1,326
北海道	7,004	8,018,318		前年同月	204,822	300,220,122	1,466
青森	135	402,885					
岩手	453	175,998					
宮城	8,905	9,433,601					
秋田	7,950	308,880					
福島	149	129,411					
茨城	2,308	1,002,207					
千葉	7,646	8,769,252					
東京	8,405	14,310,875					
新潟	345	210,655					
富山	634	888,883					
石川	877	503,976					

品目別・産地別取扱高表

単位 数量 = K g , 金額 = 円

産地	数量	金額	平均価格	産地	数量	金額	平均価格
	冷まぐろ				冷めかじき		
千葉	53	183,071		静岡	804	909,991	
東京	346	863,082		三重	20	27,000	
静岡	3,152	8,721,687		合計	824	936,991	1,137
愛知	612	1,637,172		前年同月	708	820,605	1,159
三重	12	62,446					
合計	4,175	11,467,458	2,747		冷くろかわかじき		
前年同月	4,898	14,468,861	2,954				
				岐阜	52	48,281	
	冷きわだ			静岡	909	834,280	
				合計	961	882,561	918
岐阜	40	38,880		前年同月	1,676	1,377,459	822
静岡	11,977	15,617,679					
三重	1,056	1,038,010			冷するめいか		
合計	13,073	16,694,569	1,277				
前年同月	19,071	26,431,512	1,386	石川	715	740,059	
				愛知	7	7,776	
	冷めばち			大阪	7	7,020	
				合計	729	754,855	1,035
神奈川	590	797,056		前年同月	2,149	1,573,563	732
静岡	521	770,758					
合計	1,111	1,567,814	1,411		冷もんこういか		
前年同月	2,077	3,177,342	1,530				
				東京	1,176	2,351,138	
	その他冷まぐろ			愛知	48	169,452	
				大阪	148	134,880	
東京	7	59,616		徳島	20	34,560	
静岡	95	265,355		合計	1,392	2,690,030	1,932
愛知	48	49,950		前年同月	1,743	4,157,664	2,385
三重	48	161,525					
合計	198	536,446	2,709		その他冷いか		
前年同月	1,070	1,714,631	1,602				
				青森	200	61,560	
	冷まかじき			千葉	1,660	1,090,584	
				東京	1,100	686,988	
静岡	10	18,360		神奈川	275	386,910	
和歌山	42	67,392		石川	65	56,160	
合計	52	85,752	1,649	愛知	150	150,120	
前年同月	104	78,624	756	三重	20	31,320	

単位 数量 = K g , 金額 = 円

産地	数量	金額	平均価格	産地	数量	金額	平均価格
大阪	278	487,512		石川	2,000	1,047,600	
徳島	35	94,500		愛知	7,206	3,299,126	
合計	3,783	3,045,654	805	三重	688	441,159	
前年同月	5,901	5,598,989	949	兵庫	180	112,104	
				福岡	100	259,200	
	冷かれい			合計	12,400	6,564,742	529
				前年同月	10,507	7,706,600	733
岐阜	50	47,250					
宮城	667	945,432			冷ぎんさけ		
埼玉	300	427,140					
東京	30	12,906		宮城	48	55,987	
石川	980	399,600		東京	340	176,796	
愛知	3,187	2,715,643		愛知	2,443	2,737,127	
三重	880	728,676		三重	1,249	1,073,962	
大阪	870	738,936		大阪	11,331	12,851,416	
兵庫	70	80,741		合計	15,411	16,895,288	1,096
山口	10	23,760		前年同月	16,930	21,758,114	1,285
合計	7,044	6,120,084	869				
前年同月	9,714	8,514,577	877		冷ます		
	冷またい			大阪	20	7,668	
				兵庫	100	97,200	
東京	20	23,490		合計	120	104,868	874
愛知	26	43,308		前年同月	246	129,902	528
大阪	40	22,140					
合計	86	88,938	1,034		その他冷さけ・ます		
前年同月	468	726,084	1,551				
				青森	5	34,036	
	冷べにさけ			合計	5	34,036	6,807
				前年同月	11	71,696	6,518
愛知	740	1,019,304					
三重	593	705,750			冷えび		
大阪	177	199,584					
合計	1,510	1,924,638	1,275	岐阜	909	1,017,306	
前年同月	1,952	2,712,619	1,390	北海道	12	33,696	
				宮城	30	28,685	
	冷しろさけ			東京	3,948	6,963,084	
				静岡	40	41,904	
岐阜	636	412,817		愛知	4,931	7,388,049	
千葉	110	249,480		三重	225	142,884	
東京	1,480	743,256		大阪	4,228	8,836,992	

単位 数量 = K g , 金額 = 円

産地	数量	金額	平均価格	産地	数量	金額	平均価格
兵庫	2,818	3,885,019		前年同月	4,044	3,137,976	776
奈良	100	194,162					
合計	17,241	28,531,781	1,655		冷ぶり		
前年同月	24,384	40,177,677	1,648				
				愛知	30	18,360	
	冷たらばがに			合計	30	18,360	612
				前年同月	10	6,480	648
北海道	200	372,600					
愛知	10	19,872			冷あじ		
大阪	20	40,608					
鳥取	460	1,098,360		岐阜	20	7,560	
合計	690	1,531,440	2,219	愛知	4,178	1,173,150	
前年同月	5,200	8,014,302	1,541	大阪	1,787	486,820	
				兵庫	1,090	184,159	
	冷ずわいがに			山口	32	22,032	
				合計	7,107	1,873,721	264
宮城	1,620	3,498,768		前年同月	2,972	1,356,468	456
東京	1,200	2,436,480					
愛知	250	387,180			冷さわら		
大阪	575	725,976					
兵庫	10	27,000		岐阜	16	12,614	
鳥取	1,886	5,114,340		東京	370	336,636	
合計	5,541	12,189,744	2,200	愛知	4,450	2,670,189	
前年同月	9,137	20,973,374	2,295	大阪	90	81,432	
				徳島	130	186,840	
	その他冷かに			合計	5,056	3,287,711	650
				前年同月	2,336	2,345,521	1,004
東京	42	35,964					
石川	3,610	1,990,170			冷またら		
愛知	1,096	334,628					
兵庫	60	34,560		愛知	510	436,752	
鳥取	766	517,042		合計	510	436,752	856
合計	5,574	2,912,364	522	前年同月	1,100	878,148	798
前年同月	10,039	4,934,020	491				
					冷すけそうたら		
	冷かつお						
				愛知	90	78,840	
静岡	2,814	2,547,450		合計	90	78,840	876
愛知	18	24,300		前年同月	320	215,568	674
長崎	660	312,984					
合計	3,492	2,884,734	826				

単位 数量 = K g , 金額 = 円

産地	数量	金額	平均価格	産地	数量	金額	平均価格
				合計	2,157	1,637,970	759
	冷さば			前年同月	2,919	2,142,169	734
青森	247	68,841			冷メルルーサ		
埼玉	140	76,032					
東京	7,876	4,388,127		岐阜	40	16,200	
愛知	390	263,952		東京	60	45,468	
三重	430	230,472		愛知	1,390	547,214	
合計	9,083	5,027,424	553	大阪	1,486	322,661	
前年同月	10,588	6,427,458	607	兵庫	20	7,171	
				合計	2,996	938,714	313
	冷さんま			前年同月	1,510	761,776	504
東京	120	48,989			冷すりみ		
愛知	10	19,008					
兵庫	10	13,975		北海道	155	383,616	
合計	140	81,972	586	合計	155	383,616	2,475
前年同月	0	0	0	前年同月	320	821,988	2,569
	冷きす				その他冷凍魚		
愛知	20	16,740		岐阜	542	176,362	
大阪	636	522,288		北海道	1,600	725,760	
合計	656	539,028	822	宮城	488	1,011,798	
前年同月	775	752,004	970	福島	242	322,101	
				千葉	5,346	404,757	
	冷たこ			東京	2,103	1,142,327	
				静岡	96	98,172	
東京	160	57,888		愛知	18,806	7,421,966	
愛知	30	64,800		三重	215	74,347	
大阪	31	53,914		滋賀	137	46,170	
合計	221	176,602	799	大阪	7,605	5,223,804	
前年同月	167	323,843	1,939	兵庫	1,010	517,934	
				鳥取	1,367	289,909	
	冷あかうお			山口	440	370,008	
				香川	410	85,428	
岐阜	5	4,050		福岡	356	799,848	
東京	335	242,568		長崎	500	330,588	
愛知	1,450	1,124,776		合計	41,263	19,041,279	461
三重	312	217,058		前年同月	57,164	20,621,761	361
大阪	55	49,518					

単位 数量 = K g , 金額 = 円

産地	数量	金額	平均価格	産地	数量	金額	平均価格
				神奈川	9,289	7,125,197	
	冷むきかき			愛知	309	1,124,388	
				合計	9,668	8,291,165	858
東京	20	27,000		前年同月	8,611	10,637,730	1,235
合計	20	27,000	1,350				
前年同月	30	38,340	1,278		その他冷淡水魚		
	冷かいばしら			兵庫	20	3,240	
				合計	20	3,240	162
岐阜	10	29,160		前年同月	369	378,540	1,026
東京	241	650,700					
愛知	258	633,852			産地別合計		
大阪	60	166,860					
山口	270	706,320		岐阜	4,218	3,353,133	
合計	839	2,186,892	2,607	北海道	1,967	1,515,672	
前年同月	1,356	3,886,164	2,866	青森	452	164,437	
				宮城	3,453	5,688,414	
	その他冷かい			福島	242	322,101	
				埼玉	580	669,492	
岐阜	30	38,515		千葉	7,169	1,927,892	
宮城	600	147,744		東京	21,345	22,014,051	
埼玉	140	166,320		神奈川	10,154	8,309,163	
東京	371	721,548		石川	7,370	4,233,589	
山梨	14	9,374		山梨	14	9,374	
愛知	2,696	2,239,002		静岡	20,418	29,825,636	
大阪	380	307,692		愛知	56,099	38,715,096	
山口	40	47,520		三重	5,748	4,934,609	
合計	4,271	3,677,715	861	滋賀	137	46,170	
前年同月	3,944	3,934,147	998	大阪	29,874	31,324,421	
				兵庫	5,388	4,963,103	
	冷あゆ			奈良	100	194,162	
				和歌山	42	67,392	
岐阜	1,798	1,462,558		鳥取	4,479	7,019,651	
愛知	710	899,100		山口	792	1,169,640	
大阪	50	56,700		徳島	185	315,900	
合計	2,558	2,418,358	945	香川	410	85,428	
前年同月	2,653	3,506,317	1,322	福岡	456	1,059,048	
				長崎	1,160	643,572	
	冷うなぎ			合計	182,252	168,571,146	925
				前年同月	229,273	237,489,873	1,036
岐阜	70	41,580					

品目別・産地別取扱高表

単位 数量 = K g , 金額 = 円

産地	数量	金額	平均 価格	産地	数量	金額	平均 価格
				静岡	150	72,522	
	干こんぶ			愛知	1,932	107,050	
				三重	302	148,284	
岐阜	64	12,182		兵庫	662	168,105	
東京	2,941	585,682		山口	3,470	445,290	
神奈川	24	39,917		福岡	10	2,592	
新潟	192	32,435		熊本	10	6,480	
愛知	20	32,724		合計	7,446	1,443,930	194
広島	195	67,716		前年同月	12,987	2,463,424	190
福岡	72	11,275					
合計	3,508	781,931	223		塩しろさけ		
前年同月	3,042	729,184	240				
				岐阜	6	8,100	
	干わかめ			北海道	954	775,278	
				愛知	20	30,240	
岐阜	12,010	1,090,908		合計	980	813,618	830
静岡	40	12,960		前年同月	1,002	861,419	860
愛知	510	120,096					
合計	12,560	1,223,964	97		塩ぎんさけ		
前年同月	13,656	1,317,632	96				
				岐阜	80	60,480	
	干ひじき			宮城	563	404,183	
				千葉	1,672	1,776,816	
三重	33	133,380		静岡	290	237,276	
合計	33	133,380	4,042	愛知	812	640,202	
前年同月	108	91,417	846	合計	3,417	3,118,957	913
				前年同月	9,054	8,065,333	891
	もずく						
					塩べにさけ		
石川	106	58,860					
愛知	9,310	785,401		岐阜	2	2,808	
山口	15,110	1,882,813		北海道	100	131,490	
合計	24,526	2,727,074	111	宮城	1,760	885,513	
前年同月	26,058	3,507,839	135	千葉	16	28,512	
				愛知	142	224,803	
	その他海藻			大阪	138	80,093	
				合計	2,158	1,353,219	627
岐阜	555	219,890		前年同月	599	532,656	889
宮城	265	44,973					
東京	10	9,720			塩あきさけ		
神奈川	80	219,024					

単位 数量 = K g , 金額 = 円

産地	数量	金額	平均価格	産地	数量	金額	平均価格
東京	720	390,528					
愛知	50	31,104			塩すけそうこ		
合計	770	421,632	548				
前年同月	795	612,954	771	北海道	10	23,760	
				東京	667	992,736	
	塩ます			愛知	466	283,197	
				京都	50	43,200	
北海道	2,472	2,501,064		山口	3,318	643,801	
合計	2,472	2,501,064	1,012	福岡	7,089	2,934,268	
前年同月	1,701	1,334,448	785	合計	11,600	4,920,962	424
				前年同月	11,137	4,761,579	428
	塩さば						
					すじこ		
岐阜	1,100	748,332					
北海道	337	155,736		北海道	9	43,740	
青森	3,282	1,083,868		東京	32	7,689	
岩手	226	192,240		合計	41	51,429	1,254
宮城	116	39,420		前年同月	9	47,628	5,292
茨城	485	17,037					
千葉	4,660	2,913,462			いくら		
東京	650	400,140					
静岡	928	169,796		北海道	96	739,584	
愛知	40	41,990		青森	53	194,508	
大阪	295	229,392		岩手	34	124,913	
山口	6	6,220		東京	163	1,358,856	
合計	12,125	5,997,633	495	愛知	40	324,000	
前年同月	15,227	7,332,970	482	合計	386	2,741,861	7,103
				前年同月	1,050	4,580,228	4,362
	塩さんま						
					塩かずのこ		
北海道	287	181,980					
千葉	3,530	2,345,445		北海道	130	290,088	
東京	3,176	1,989,360		東京	52	125,064	
合計	6,993	4,516,785	646	合計	182	415,152	2,281
前年同月	6,824	2,775,103	407	前年同月	272	456,992	1,680
	塩にしん				その他塩蔵品		
北海道	10	11,016		岐阜	264	91,396	
合計	10	11,016	1,102	北海道	462	84,627	
前年同月	10	11,016	1,102	青森	368	46,224	

単位 数量 = K g , 金額 = 円

産地	数量	金額	平均価格	産地	数量	金額	平均価格
宮城	448	140,529					
千葉	195	15,552			その他開干		
神奈川	10	21,600					
新潟	1,260	212,740		北海道	30	29,160	
富山	130	39,312		宮城	564	210,150	
石川	520	172,368		茨城	1,758	639,981	
長野	100	35,640		千葉	1,316	1,158,148	
静岡	174	103,939		静岡	100	28,620	
愛知	735	280,828		三重	940	401,544	
鳥取	390	33,696		島根	220	34,560	
山口	72	18,663		山口	12	3,110	
福岡	981	353,806		福岡	168	173,016	
合計	6,109	1,650,920	270	合計	5,108	2,678,289	524
前年同月	6,818	2,124,531	312	前年同月	6,290	2,367,554	376
	開干あじ				丸干いわし		
茨城	745	291,033		千葉	348	66,354	
千葉	31	26,437		東京	39	38,364	
静岡	5,137	1,258,415		島根	3,415	347,481	
愛知	90	24,192		広島	140	26,892	
三重	710	146,988		大分	217	258,725	
島根	572	124,416		合計	4,159	737,816	177
合計	7,285	1,871,481	257	前年同月	3,063	630,626	206
前年同月	9,439	2,299,823	244				
					ししゃも		
	開干いわし						
				北海道	200	10,800	
大阪	72	50,544		茨城	1,355	218,268	
兵庫	77	47,736		愛知	18	28,188	
合計	149	98,280	660	三重	5,029	728,978	
前年同月	108	75,816	702	大阪	15	13,349	
				山口	600	208,872	
	開干さば			福岡	560	107,396	
				合計	7,777	1,315,851	169
茨城	146	83,592		前年同月	10,183	1,530,730	150
千葉	151	85,730					
大分	10	8,640			その他丸干		
合計	307	177,962	580				
前年同月	289	112,959	391	岩手	10	11,664	
				福井	85	38,556	

単位 数量 = K g , 金額 = 円

産地	数量	金額	平均 価格	産地	数量	金額	平均 価格
兵庫	750	170,667		三重	86	19,570	
山口	82	105,883		大阪	247	190,512	
大分	75	78,243		和歌山	3,860	818,100	
合計	1,002	405,013	404	岡山	65	152,280	
前年同月	944	491,743	521	広島	10	8,543	
				福岡	12	13,608	
	その他塩干品			合計	6,935	4,363,868	629
				前年同月	7,893	5,574,468	706
岐阜	485	135,254					
北海道	60	10,725			こうなご		
宮城	1,676	144,997					
茨城	44	22,086		茨城	120	23,328	
千葉	40	4,320		東京	24	117,936	
神奈川	1,647	426,159		合計	144	141,264	981
新潟	1,191	209,176		前年同月	342	238,680	698
石川	228	54,883					
静岡	170	17,410			ひらこ煮干		
愛知	7,309	868,699					
滋賀	660	178,135		愛知	13	9,288	
大阪	1,900	158,760		愛媛	10	11,016	
兵庫	2,370	478,507		合計	23	20,304	883
鳥取	264	42,768		前年同月	74	49,032	663
島根	380	80,787					
広島	344	57,672			干かれい		
山口	435	104,544					
福岡	632	79,048		兵庫	450	109,557	
佐賀	30	21,924		島根	110	54,388	
合計	19,865	3,095,854	156	合計	560	163,945	293
前年同月	25,599	3,609,304	141	前年同月	1,020	247,758	243
	煮干いわし				干するめ		
愛知	6	11,016		岐阜	1	810	
合計	6	11,016	1,836	北海道	60	125,496	
前年同月	17	10,611	624	愛知	10	46,440	
				合計	71	172,746	2,433
	しらす干			前年同月	91	311,148	3,419
茨城	12	25,920			身欠にしん		
東京	1,059	1,114,614					
愛知	1,584	2,020,721		北海道	220	48,060	

単位 数量 = K g , 金額 = 円

産地	数量	金額	平均 価格	産地	数量	金額	平均 価格
福井	683	362,417		山口	93	52,704	
合計	903	410,477	455	合計	7,698	6,736,150	875
前年同月	270	138,272	512	前年同月	11,170	7,302,030	654
	その他素干品				なると		
富山	20	5,616		静岡	1,539	282,527	
静岡	660	68,904		合計	1,539	282,527	184
愛知	115	71,496		前年同月	782	417,200	534
大阪	60	11,664					
兵庫	66	74,844			はんぺん		
香川	5	7,776					
合計	926	240,300	260	岐阜	626	300,909	
前年同月	1,796	327,694	182	青森	150	58,320	
				宮城	101	68,556	
	かまぼこ			茨城	21	22,161	
				新潟	420	237,497	
岐阜	3,544	782,151		静岡	573	280,004	
東京	633	375,615		愛知	14,984	2,940,024	
神奈川	165	80,346		三重	12	5,964	
新潟	202	95,709		大阪	123	128,142	
静岡	12	11,948		兵庫	5,397	1,966,123	
愛知	2,845	1,160,731		岡山	297	207,002	
三重	348	164,808		山口	363	180,468	
大阪	63	118,476		長崎	751	553,145	
兵庫	687	212,045		合計	23,818	6,948,315	292
岡山	2	2,290		前年同月	29,371	8,477,185	289
山口	15	3,672					
長崎	87	45,360			ハム・ソーセージ		
合計	8,603	3,053,151	355				
前年同月	13,338	4,356,837	327	岐阜	679	1,029,884	
				千葉	720	207,089	
	ちくわ			東京	699	205,827	
				静岡	841	428,116	
岐阜	9	5,227		愛知	2,351	1,536,417	
青森	100	38,880		大阪	36	77,436	
新潟	712	254,299		合計	5,326	3,484,769	654
愛知	4,081	5,463,586		前年同月	6,778	4,583,229	676
三重	2,596	873,286					
兵庫	27	13,608			その他練製品		
岡山	80	34,560					

単位 数量 = K g , 金額 = 円

産地	数量	金額	平均 価格	産地	数量	金額	平均 価格
岐阜	24	42,768		和歌山	26	70,416	
群馬	9	3,305		合計	413	831,654	2,014
新潟	102	84,173		前年同月	479	858,600	1,792
静岡	18	9,720					
愛知	760	347,810			その他湯煮品		
大阪	3	17,172					
合計	916	504,948	551	東京	491	881,280	
前年同月	953	539,441	566	愛知	132	137,646	
				兵庫	20	44,496	
	むしいか			岡山	154	142,236	
				合計	797	1,205,658	1,513
茨城	118	114,901		前年同月	1,129	1,755,723	1,555
兵庫	480	129,600					
合計	598	244,501	409		あじみりん		
前年同月	352	76,032	216				
				島根	120	12,150	
	むしたこ			合計	120	12,150	101
				前年同月	305	60,264	198
岐阜	2,053	2,408,292					
北海道	765	1,074,060			いわしみりん		
宮城	290	419,645					
茨城	580	1,445,548		茨城	1,520	106,704	
静岡	70	201,960		千葉	120	18,144	
愛知	280	142,755		愛媛	52	119,718	
大阪	988	1,730,916		合計	1,692	244,566	145
兵庫	10	7,862		前年同月	1,228	297,503	242
合計	5,036	7,431,038	1,476				
前年同月	9,125	12,292,922	1,347		その他みりん干品		
	なまり			北海道	96	8,372	
				宮城	871	219,933	
静岡	79	93,906		富山	180	33,048	
合計	79	93,906	1,189	静岡	600	177,512	
前年同月	80	96,768	1,210	愛知	144	40,954	
				大阪	8	14,256	
	ちりめんかまあげ			島根	60	11,664	
				山口	708	124,739	
愛知	210	561,600		合計	2,667	630,478	236
三重	38	82,944		前年同月	3,043	942,321	310
大阪	59	99,414					
兵庫	80	17,280					

単位 数量 = K g , 金額 = 円

産地	数量	金額	平均 価格	産地	数量	金額	平均 価格
				三重	3,061	441,880	
	味付だこ			大阪	731	116,121	
				兵庫	295	137,894	
茨城	86	61,884		鳥取	10	11,923	
合計	86	61,884	720	島根	12	33,696	
前年同月	109	118,476	1,087	岡山	236	71,712	
				広島	60	12,960	
	酢だこ			山口	92	37,066	
				愛媛	140	93,074	
茨城	180	54,432		福岡	418	134,073	
合計	180	54,432	302	合計	23,749	6,929,434	292
前年同月	120	36,288	302	前年同月	22,405	8,936,907	399
	つくだ煮				さきいか		
茨城	3,040	711,007		兵庫	42	89,424	
千葉	20	6,480		合計	42	89,424	2,129
愛知	20	4,968		前年同月	64	136,836	2,138
三重	987	186,596					
兵庫	16	3,456			塩から		
広島	187	283,392					
香川	454	127,178		北海道	1,574	377,146	
合計	4,724	1,323,077	280	青森	610	138,175	
前年同月	6,788	1,745,403	257	宮城	1,180	232,870	
				神奈川	24	4,407	
	魚漬物			愛知	30	23,328	
				合計	3,418	775,926	227
岐阜	4,685	901,116		前年同月	3,322	747,471	225
北海道	600	174,960					
青森	2,365	373,972			こぶまき		
岩手	180	50,301					
宮城	2,355	955,759		富山	890	256,156	
福島	330	206,712		合計	890	256,156	288
茨城	100	30,240		前年同月	2,034	496,689	244
千葉	75	54,076					
東京	1,257	815,476			味付かずのこ		
神奈川	731	503,896					
新潟	418	170,284		岐阜	51	15,066	
石川	10	11,880		北海道	54	33,005	
静岡	4,421	999,720		千葉	40	5,184	
愛知	1,167	590,643		新潟	1,746	444,981	

単位 数量 = K g , 金額 = 円

産地	数量	金額	平均価格	産地	数量	金額	平均価格
合計	1,891	498,236	263				
前年同月	1,740	533,401	307		いか製品		
	その他調味加工品			岐阜	1,640	332,100	
				北海道	1,242	437,337	
岐阜	54	69,984		青森	1,783	967,618	
北海道	788	306,549		宮城	4,286	821,104	
青森	20	21,168		福島	30	49,572	
宮城	400	51,145		茨城	157	175,728	
東京	780	549,047		神奈川	102	132,497	
神奈川	250	195,589		新潟	522	103,489	
新潟	798	159,209		富山	40	68,040	
愛知	144	49,764		福井	160	88,474	
三重	372	205,933		静岡	30	23,328	
京都	616	153,015		愛知	268	314,453	
合計	4,222	1,761,403	417	大阪	2,331	582,339	
前年同月	6,201	2,650,736	427	兵庫	316	536,284	
				島根	270	237,946	
	その他焼魚			徳島	290	101,045	
				香川	450	87,480	
北海道	250	21,600		福岡	40	32,400	
宮城	768	427,009		合計	13,957	5,091,234	365
福島	20	12,312		前年同月	17,460	6,172,142	354
石川	154	57,306					
静岡	40	4,450			たら製品		
愛知	3,408	8,265,975					
三重	1,056	541,450		岐阜	7	18,144	
大阪	20	4,104		富山	76	82,972	
兵庫	2,471	655,723		福井	40	59,670	
山口	110	107,869		愛知	50	181,440	
合計	8,297	10,097,798	1,217	山口	65	215,136	
前年同月	5,976	7,273,338	1,217	福岡	4,434	4,243,974	
				合計	4,672	4,801,336	1,028
	くじら製品			前年同月	4,934	5,350,781	1,084
兵庫	180	47,898			魚切身		
山口	140	38,232					
合計	320	86,130	269	北海道	20	40,500	
前年同月	540	131,868	244	宮城	416	153,848	
				秋田	40	25,920	
				千葉	213	83,916	

単位 数量 = K g , 金額 = 円

産地	数量	金額	平均価格	産地	数量	金額	平均価格
新潟	110	77,544		福島	400	561,600	
石川	10	2,916		茨城	9,017	4,064,909	
静岡	3,910	488,159		栃木	84	44,938	
愛知	1,355	413,942		群馬	1,108	514,707	
三重	774	227,363		埼玉	78	31,590	
大阪	110	65,016		千葉	1,260	526,898	
兵庫	294	138,802		東京	176	213,000	
鳥取	20	25,920		神奈川	1,435	662,163	
山口	20	44,172		新潟	2,273	656,106	
合計	7,292	1,788,018	245	富山	663	294,471	
前年同月	7,690	2,180,535	284	石川	6,334	1,864,347	
				福井	7,079	1,600,215	
	冷凍食品			長野	93	80,061	
				静岡	5,576	3,798,527	
岐阜	2,941	498,739		愛知	20,651	8,388,175	
東京	3,202	1,618,056		三重	8,476	3,988,628	
神奈川	40	73,440		滋賀	33	65,599	
新潟	50	25,920		京都	222	149,919	
静岡	470	395,980		大阪	5,404	2,074,196	
愛知	1,725	615,121		兵庫	1,609	507,280	
大阪	1,402	1,062,511		和歌山	18	19,829	
兵庫	9,795	2,238,715		鳥取	2,650	2,851,686	
鳥取	152	41,018		島根	102	93,744	
島根	120	28,965		岡山	628	790,928	
香川	1,140	185,329		広島	864	471,034	
合計	21,037	6,783,794	322	山口	28	10,562	
前年同月	21,178	7,325,711	346	香川	271	155,485	
				愛媛	348	164,592	
	冷えび製品			福岡	171	51,139	
				長崎	36	33,696	
岐阜	604	309,485		合計	174,928	56,127,045	321
愛知	40	4,752		前年同月	183,868	61,672,912	335
三重	988	857,120					
合計	1,632	1,171,357	718	産地別合計			
前年同月	2,088	1,265,588	606				
				岐阜	129,091	30,395,244	
	その他加工品			北海道	10,826	7,636,133	
				青森	8,731	2,922,733	
岐阜	97,607	21,311,219		岩手	450	379,118	
宮城	77	22,193		宮城	16,136	5,241,827	
山形	157	63,609		秋田	40	25,920	

単位 数量 = K g , 金額 = 円

産 地	数 量	金 額	平均 価 格	産 地	数 量	金 額	平均 価 格
山 形	157	63,609					
福 島	780	830,196					
茨 城	19,484	8,108,759					
栃 木	84	44,938					
群 馬	1,117	518,012					
埼 玉	78	31,590					
千 葉	14,407	9,322,563					
東 京	16,771	11,788,990					
神 奈 川	4,508	2,359,038					
新 潟	9,996	2,763,562					
富 山	1,999	779,615					
石 川	7,362	2,222,560					
福 井	8,047	2,149,332					
長 野	193	115,701					
静 岡	25,828	9,165,699					
愛 知	77,867	37,165,759					
三 重	25,808	9,154,716					
滋 賀	693	243,734					
京 都	888	346,134					
大 阪	14,005	6,824,413					
兵 庫	26,094	7,795,906					
和 歌 山	3,904	908,345					
鳥 取	3,486	3,007,011					
島 根	5,381	1,059,797					
岡 山	1,462	1,401,008					
広 島	1,800	928,209					
山 口	24,739	4,233,816					
徳 島	290	101,045					
香 川	2,320	563,248					
愛 媛	550	388,400					
福 岡	14,587	8,136,595					
佐 賀	30	21,924					
長 崎	874	632,201					
熊 本	10	6,480					
大 分	302	345,608					
合 計	481,175	180,129,488	374				
前 年 同 月	542,490	208,515,569	384				

業 者 別 内 訳

単位 数量 = K g , 金額 = 円

	令和 2年 8月分		令和 1年 8月分		前年同月比	
	数 量	金 額	数 量	金 額	数 量	金 額
岐果岐阜青果株式会社	40% 6,014,213	43% 1,922,058,796	45% 7,777,404	45% 1,841,064,972	77	104
岐阜中央青果株式会社	60% 8,933,536	57% 2,538,151,592	55% 9,612,433	55% 2,227,268,546	93	114
小 計	(95%) 100% 14,947,749	(88%) 100% 4,460,210,388	(95%) 100% 17,389,837	(85%) 100% 4,068,333,518	86	110
株式会社岐阜魚介	52% 436,162	56% 325,484,999	53% 516,335	57% 422,297,332	84	77
岐阜丸魚株式会社	48% 406,441	44% 260,785,818	47% 460,250	43% 323,928,232	88	81
小 計	(5%) 100% 842,603	(12%) 100% 586,270,817	(5%) 100% 976,585	(15%) 100% 746,225,564	86	79
総 計	(100%) 15,790,352	(100%) 5,046,481,205	(100%) 18,366,422	(100%) 4,814,559,082	86	105

() 内%は総計に対する各部の割合、その他の%は各部毎の割合である。

(8月) 日別卸売数量・金額集計

単位 数量 = K g , 金額 = 円 (開市日数 21日)

No. 1

		岐果岐阜青果株式会社				岐阜中央青果株式会社				合 計				金額比率
日	曜日	数量	金額	累計数量	累計金額	数量	金額	累計数量	累計金額	数量	金額	累計数量	累計金額	岐果／丸果
1	土	311,700	98,001,269	311,700	98,001,269	339,636	105,507,176	339,636	105,507,176	651,336	203,508,445	651,336	203,508,445	48% / 52%
2	日	休場日												
3	月	302,037	105,550,592	613,737	203,551,861	418,310	138,683,509	757,946	244,190,685	720,347	244,234,101	1,371,683	447,742,546	43% / 57%
4	火	295,993	99,423,700	909,730	302,975,561	349,352	110,820,771	1,107,298	355,011,456	645,345	210,244,471	2,017,028	657,987,017	47% / 53%
5	水	休場日												
6	木	349,525	124,857,096	1,259,255	427,832,657	555,878	161,707,454	1,663,176	516,718,910	905,403	286,564,550	2,922,431	944,551,567	44% / 56%
7	金	248,166	86,155,081	1,507,421	513,987,738	379,384	118,886,641	2,042,560	635,605,551	627,550	205,041,722	3,549,981	1,149,593,289	42% / 58%
8	土	289,028	98,134,884	1,796,449	612,122,622	428,168	125,329,228	2,470,728	760,934,779	717,196	223,464,112	4,267,177	1,373,057,401	44% / 56%
9	日	休場日												
10	月	304,879	111,340,757	2,101,328	723,463,379	539,649	165,475,306	3,010,377	926,410,085	844,528	276,816,063	5,111,705	1,649,873,464	40% / 60%
11	火	283,885	88,006,322	2,385,213	811,469,701	365,351	111,982,819	3,375,728	1,038,392,904	649,236	199,989,141	5,760,941	1,849,862,605	44% / 56%
12	水	237,408	78,064,982	2,622,621	889,534,683	362,397	103,897,017	3,738,125	1,142,289,921	599,805	181,961,999	6,360,746	2,031,824,604	43% / 57%
13	木	271,631	88,570,760	2,894,252	978,105,443	380,322	114,713,864	4,118,447	1,257,003,785	651,953	203,284,624	7,012,699	2,235,109,228	44% / 56%
14	金	休場日												
15	土	休場日												
16	日	休場日												
17	月	455,686	135,058,403	3,349,938	1,113,163,846	664,181	187,604,715	4,782,628	1,444,608,500	1,119,867	322,663,118	8,132,566	2,557,772,346	42% / 58%
18	火	217,569	73,385,003	3,567,507	1,186,548,849	377,553	99,060,684	5,160,181	1,543,669,184	595,122	172,445,687	8,727,688	2,730,218,033	43% / 57%
19	水	休場日												
20	木	266,446	87,813,309	3,833,953	1,274,362,158	402,679	118,281,497	5,562,860	1,661,950,681	669,125	206,094,806	9,396,813	2,936,312,839	43% / 57%
21	金	193,627	62,152,611	4,027,580	1,336,514,769	348,459	88,963,040	5,911,319	1,750,913,721	542,086	151,115,651	9,938,899	3,087,428,490	41% / 59%
22	土	254,492	75,700,732	4,282,072	1,412,215,501	382,343	97,876,581	6,293,662	1,848,790,302	636,835	173,577,313	10,575,734	3,261,005,803	44% / 56%
23	日	休場日												
24	月	264,139	84,768,582	4,546,211	1,496,984,083	474,454	124,305,119	6,768,116	1,973,095,421	738,593	209,073,701	11,314,327	3,470,079,504	41% / 59%
25	火	250,552	78,074,486	4,796,763	1,575,058,569	416,540	109,271,637	7,184,656	2,082,367,058	667,092	187,346,123	11,981,419	3,657,425,627	42% / 58%
26	水	休場日												
27	木	351,613	97,919,935	5,148,376	1,672,978,504	514,374	128,853,589	7,699,030	2,211,220,647	865,987	226,773,524	12,847,406	3,884,199,151	43% / 57%
28	金	233,106	74,296,422	5,381,482	1,747,274,926	409,057	98,860,559	8,108,087	2,310,081,206	642,163	173,156,981	13,489,569	4,057,356,132	43% / 57%
29	土	287,273	82,658,554	5,668,755	1,829,933,480	413,031	109,799,136	8,521,118	2,419,880,342	700,304	192,457,690	14,189,873	4,249,813,822	43% / 57%
30	日	休場日												
31	月	345,458	92,125,316	6,014,213	1,922,058,796	412,418	118,271,250	8,933,536	2,538,151,592	757,876	210,396,566	14,947,749	4,460,210,388	44% / 56%
合 計		6,014,213	1,922,058,796			8,933,536	2,538,151,592			14,947,749	4,460,210,388			43% / 57%
日 平均		286,391	91,526,609			425,406	120,864,362			711,798	212,390,971			
前年同月		7,777,404	1,841,064,972			9,612,433	2,227,268,546			17,389,837	4,068,333,518			45% / 55%
対 比		77%	104%			93%	114%			86%	110%			

(8月) 日別卸売数量・金額集計

単位 数量 = K g , 金額 = 円 (開市日数 21日)

No. 1

		株式会社岐阜魚介				岐阜丸魚株式会社				合 計				金額比率
日	曜日	数量	金額	累計数量	累計金額	数量	金額	累計数量	累計金額	数量	金額	累計数量	累計金額	魚介／丸魚
1	土	25,112	24,151,427	25,112	24,151,427	29,153	15,627,456	29,153	15,627,456	54,265	39,778,883	54,265	39,778,883	61% / 39%
2	日	休場日												
3	月	24,505	15,472,519	49,617	39,623,946	17,915	11,363,124	47,068	26,990,580	42,420	26,835,643	96,685	66,614,526	58% / 42%
4	火	21,097	14,235,430	70,714	53,859,376	14,343	9,753,202	61,411	36,743,782	35,440	23,988,632	132,125	90,603,158	59% / 41%
5	水	休場日												
6	木	27,744	19,476,130	98,458	73,335,506	21,129	12,597,080	82,540	49,340,862	48,873	32,073,210	180,998	122,676,368	61% / 39%
7	金	14,134	13,976,340	112,592	87,311,846	28,013	15,594,686	110,553	64,935,548	42,147	29,571,026	223,145	152,247,394	47% / 53%
8	土	24,692	22,426,641	137,284	109,738,487	23,069	15,817,028	133,622	80,752,576	47,761	38,243,669	270,906	190,491,063	59% / 41%
9	日	休場日												
10	月	19,936	15,431,069	157,220	125,169,556	17,426	13,827,101	151,048	94,579,677	37,362	29,258,170	308,268	219,749,233	53% / 47%
11	火	17,639	17,752,833	174,859	142,922,389	14,884	11,931,958	165,932	106,511,635	32,523	29,684,791	340,791	249,434,024	60% / 40%
12	水	13,441	15,815,388	188,300	158,737,777	18,660	12,152,049	184,592	118,663,684	32,101	27,967,437	372,892	277,401,461	57% / 43%
13	木	25,310	24,284,869	213,610	183,022,646	25,754	20,239,396	210,346	138,903,080	51,064	44,524,265	423,956	321,925,726	55% / 45%
14	金	休場日												
15	土	休場日												
16	日	休場日												
17	月	24,207	14,554,643	237,817	197,577,289	18,334	14,944,831	228,680	153,847,911	42,541	29,499,474	466,497	351,425,200	49% / 51%
18	火	16,099	11,255,252	253,916	208,832,541	16,914	9,314,977	245,594	163,162,888	33,013	20,570,229	499,510	371,995,429	55% / 45%
19	水	休場日												
20	木	23,605	15,218,841	277,521	224,051,382	21,205	13,369,717	266,799	176,532,605	44,810	28,588,558	544,320	400,583,987	53% / 47%
21	金	13,161	10,943,221	290,682	234,994,603	20,937	10,186,897	287,736	186,719,502	34,098	21,130,118	578,418	421,714,105	52% / 48%
22	土	21,028	14,988,934	311,710	249,983,537	20,942	12,064,754	308,678	198,784,256	41,970	27,053,688	620,388	448,767,793	55% / 45%
23	日	休場日												
24	月	17,127	10,309,768	328,837	260,293,305	14,120	9,377,052	322,798	208,161,308	31,247	19,686,820	651,635	468,454,613	52% / 48%
25	火	24,246	14,481,455	353,083	274,774,760	15,649	9,968,098	338,447	218,129,406	39,895	24,449,553	691,530	492,904,166	59% / 41%
26	水	休場日												
27	木	23,022	13,139,525	376,105	287,914,285	19,698	12,043,090	358,145	230,172,496	42,720	25,182,615	734,250	518,086,781	52% / 48%
28	金	13,309	10,658,520	389,414	298,572,805	15,366	8,906,428	373,511	239,078,924	28,675	19,564,948	762,925	537,651,729	54% / 46%
29	土	18,859	14,551,937	408,273	313,124,742	18,128	12,474,246	391,639	251,553,170	36,987	27,026,183	799,912	564,677,912	54% / 46%
30	日	休場日												
31	月	27,889	12,360,257	436,162	325,484,999	14,802	9,232,648	406,441	260,785,818	42,691	21,592,905	842,603	586,270,817	57% / 43%
合 計		436,162	325,484,999			406,441	260,785,818			842,603	586,270,817			56% / 44%
日平均		20,770	15,499,286			19,354	12,418,372			40,124	27,917,658			
前年同月		516,335	422,297,332			460,250	323,928,232			976,585	746,225,564			57% / 43%
対 比		84%	77%			88%	81%			86%	79%			

種類別卸売数量・金額集計

単位 数量 = K g , 金額 = 円

No. 2

		岐果岐阜青果株式会社						岐阜中央青果株式会社					
		野 菜		果 実		合 計		野 菜		果 実		合 計	
日	曜日	数量	金額	数量	金額	数量	金額	数量	金額	数量	金額	数量	金額
1	土	241,230	68,500,890	70,470	29,500,379	311,700	98,001,269	285,238	82,689,249	54,398	22,817,927	339,636	105,507,176
2	日	休場日											
3	月	215,984	66,222,090	86,053	39,328,502	302,037	105,550,592	315,901	104,144,697	102,409	34,538,812	418,310	138,683,509
4	火	222,216	64,811,552	73,777	34,612,148	295,993	99,423,700	271,857	82,279,484	77,495	28,541,287	349,352	110,820,771
5	水	休場日											
6	木	256,481	77,988,541	93,044	46,868,555	349,525	124,857,096	445,409	118,778,829	110,469	42,928,625	555,878	161,707,454
7	金	182,619	54,505,810	65,547	31,649,271	248,166	86,155,081	294,292	80,443,706	85,092	38,442,935	379,384	118,886,641
8	土	228,643	64,760,339	60,385	33,374,545	289,028	98,134,884	345,349	91,669,235	82,819	33,659,993	428,168	125,329,228
9	日	休場日											
10	月	236,671	75,773,270	68,208	35,567,487	304,879	111,340,757	444,434	123,827,366	95,215	41,647,940	539,649	165,475,306
11	火	244,914	64,493,664	38,971	23,512,658	283,885	88,006,322	309,432	83,819,575	55,919	28,163,244	365,351	111,982,819
12	水	198,291	55,554,361	39,117	22,510,621	237,408	78,064,982	314,953	78,813,650	47,444	25,083,367	362,397	103,897,017
13	木	233,348	66,790,798	38,283	21,779,962	271,631	88,570,760	339,644	92,129,630	40,678	22,584,234	380,322	114,713,864
14	金	休場日											
15	土	休場日											
16	日	休場日											
17	月	431,232	118,086,072	24,454	16,972,331	455,686	135,058,403	616,223	158,876,962	47,958	28,727,753	664,181	187,604,715
18	火	189,434	56,080,481	28,135	17,304,522	217,569	73,385,003	342,770	79,534,011	34,783	19,526,673	377,553	99,060,684
19	水	休場日											
20	木	235,426	69,174,939	31,020	18,638,370	266,446	87,813,309	351,807	90,840,389	50,872	27,441,108	402,679	118,281,497
21	金	172,173	48,939,880	21,454	13,212,731	193,627	62,152,611	322,630	72,138,310	25,829	16,824,730	348,459	88,963,040
22	土	231,571	60,850,214	22,921	14,850,518	254,492	75,700,732	359,560	81,333,790	22,783	16,542,791	382,343	97,876,581
23	日	休場日											
24	月	236,024	66,742,190	28,115	18,026,392	264,139	84,768,582	439,953	102,003,386	34,501	22,301,733	474,454	124,305,119
25	火	221,320	59,078,554	29,232	18,995,932	250,552	78,074,486	377,219	84,025,885	39,321	25,245,752	416,540	109,271,637
26	水	休場日											
27	木	312,314	73,985,747	39,299	23,934,188	351,613	97,919,935	463,420	101,555,380	50,954	27,298,209	514,374	128,853,589
28	金	198,171	53,652,491	34,935	20,643,931	233,106	74,296,422	361,014	71,194,753	48,043	27,665,806	409,057	98,860,559
29	土	254,268	61,883,092	33,005	20,775,462	287,273	82,658,554	365,917	83,217,484	47,114	26,581,652	413,031	109,799,136
30	日	休場日											
31	月	306,920	70,165,768	38,538	21,959,548	345,458	92,125,316	365,759	91,904,830	46,659	26,366,420	412,418	118,271,250
合 計		5,049,250	1,398,040,743	964,963	524,018,053	6,014,213	1,922,058,796	7,732,781	1,955,220,601	1,200,755	582,930,991	8,933,536	2,538,151,592
前年同月		6,616,279	1,371,193,073	1,161,125	469,871,899	7,777,404	1,841,064,972	7,861,436	1,610,368,752	1,750,997	616,899,794	9,612,433	2,227,268,546
対 比		76%	102%	83%	112%	77%	104%	98%	121%	69%	94%	93%	114%

種別卸売数量・金額集計

No. 2

		2 社 合 計					
		野 菜		果 実		合 計	
日	曜日	数量	金額	数量	金額	数量	金額
1	土	526,468	151,190,139	124,868	52,318,306	651,336	203,508,445
2	日	休場日					
3	月	531,885	170,366,787	188,462	73,867,314	720,347	244,234,101
4	火	494,073	147,091,036	151,272	63,153,435	645,345	210,244,471
5	水	休場日					
6	木	701,890	196,767,370	203,513	89,797,180	905,403	286,564,550
7	金	476,911	134,949,516	150,639	70,092,206	627,550	205,041,722
8	土	573,992	156,429,574	143,204	67,034,538	717,196	223,464,112
9	日	休場日					
10	月	681,105	199,600,636	163,423	77,215,427	844,528	276,816,063
11	火	554,346	148,313,239	94,890	51,675,902	649,236	199,989,141
12	水	513,244	134,368,011	86,561	47,593,988	599,805	181,961,999
13	木	572,992	158,920,428	78,961	44,364,196	651,953	203,284,624
14	金	休場日					
15	土	休場日					
16	日	休場日					
17	月	1,047,455	276,963,034	72,412	45,700,084	1,119,867	322,663,118
18	火	532,204	135,614,492	62,918	36,831,195	595,122	172,445,687
19	水	休場日					
20	木	587,233	160,015,328	81,892	46,079,478	669,125	206,094,806
21	金	494,803	121,078,190	47,283	30,037,461	542,086	151,115,651
22	土	591,131	142,184,004	45,704	31,393,309	636,835	173,577,313
23	日	休場日					
24	月	675,977	168,745,576	62,616	40,328,125	738,593	209,073,701
25	火	598,539	143,104,439	68,553	44,241,684	667,092	187,346,123
26	水	休場日					
27	木	775,734	175,541,127	90,253	51,232,397	865,987	226,773,524
28	金	559,185	124,847,244	82,978	48,309,737	642,163	173,156,981
29	土	620,185	145,100,576	80,119	47,357,114	700,304	192,457,690
30	日	休場日					
31	月	672,679	162,070,598	85,197	48,325,968	757,876	210,396,566
合 計		12,782,031	3,353,261,344	2,165,718	1,106,949,044	14,947,749	4,460,210,388
前年同月		14,477,715	2,981,561,825	2,912,122	1,086,771,693	17,389,837	4,068,333,518
対 比		88%	112%	74%	102%	86%	110%

種類別卸売数量・金額集計

単位 数量 = K g , 金額 = 円

No. 2

		株式会社岐阜魚介								岐阜丸魚株式会社							
		鮮 魚		冷 凍 魚		加工水産物		合 計		鮮 魚		冷 凍 魚		加工水産物		合 計	
日	曜日	数量	金額	数量	金額	数量	金額	数量	金額	数量	金額	数量	金額	数量	金額	数量	金額
1	土	6,382	10,401,400	7,587	6,491,040	11,143	7,258,987	25,112	24,151,427	4,321	4,456,565	4,801	5,102,802	20,031	6,068,089	29,153	15,627,456
2	日	休場日															
3	月	5,429	5,688,153	4,509	3,825,573	14,567	5,958,793	24,505	15,472,519	3,313	3,993,079	2,701	3,530,495	11,901	3,839,550	17,915	11,363,124
4	火	5,704	5,656,123	6,608	4,938,626	8,785	3,640,681	21,097	14,235,430	2,845	3,421,867	2,409	3,044,664	9,089	3,286,671	14,343	9,753,202
5	水	休場日															
6	木	5,151	8,050,841	9,888	5,746,113	12,705	5,679,176	27,744	19,476,130	3,306	3,309,718	3,185	4,098,074	14,638	5,189,288	21,129	12,597,080
7	金	4,483	7,808,322	2,634	2,513,343	7,017	3,654,675	14,134	13,976,340	3,853	4,723,160	4,183	5,386,144	19,977	5,485,382	28,013	15,594,686
8	土	7,146	11,307,886	6,566	5,201,122	10,980	5,917,633	24,692	22,426,641	4,351	5,222,331	4,591	5,537,754	14,127	5,056,943	23,069	15,817,028
9	日	休場日															
10	月	4,795	7,737,780	3,573	2,897,041	11,568	4,796,248	19,936	15,431,069	3,089	3,953,061	3,820	5,731,145	10,517	4,142,895	17,426	13,827,101
11	火	5,016	8,735,535	5,891	5,789,703	6,732	3,227,595	17,639	17,752,833	2,571	3,721,389	3,696	4,883,803	8,617	3,326,766	14,884	11,931,958
12	水	5,314	10,234,367	2,563	2,411,094	5,564	3,169,927	13,441	15,815,388	2,701	3,623,147	3,477	4,676,121	12,482	3,852,781	18,660	12,152,049
13	木	7,755	14,045,525	4,522	4,104,506	13,033	6,134,838	25,310	24,284,869	4,879	6,426,832	5,932	7,886,200	14,943	5,926,364	25,754	20,239,396
14	金	休場日															
15	土	休場日															
16	日	休場日															
17	月	4,989	6,608,584	5,564	3,798,682	13,654	4,147,377	24,207	14,554,643	3,385	4,876,781	4,148	5,685,098	10,801	4,382,952	18,334	14,944,831
18	火	4,140	4,396,141	4,533	3,755,069	7,426	3,104,042	16,099	11,255,252	3,012	2,992,336	2,112	2,721,211	11,790	3,601,430	16,914	9,314,977
19	水	休場日															
20	木	6,213	6,523,611	5,673	3,791,695	11,719	4,903,535	23,605	15,218,841	3,441	3,592,792	3,624	5,245,251	14,140	4,531,674	21,205	13,369,717
21	金	4,283	6,085,605	2,579	2,061,279	6,299	2,796,337	13,161	10,943,221	3,503	4,124,933	2,263	2,510,686	15,171	3,551,278	20,937	10,186,897
22	土	5,448	7,544,389	4,807	2,966,487	10,773	4,478,058	21,028	14,988,934	3,465	3,963,461	3,139	3,812,193	14,338	4,289,100	20,942	12,064,754
23	日	休場日															
24	月	3,442	4,525,994	3,725	2,343,014	9,960	3,440,760	17,127	10,309,768	2,487	3,039,436	2,635	2,903,527	8,998	3,434,089	14,120	9,377,052
25	火	3,990	5,700,895	12,692	5,709,448	7,564	3,071,112	24,246	14,481,455	2,993	3,182,938	2,704	3,363,748	9,952	3,421,412	15,649	9,968,098
26	水	休場日															
27	木	4,631	5,698,124	7,149	3,319,282	11,242	4,122,119	23,022	13,139,525	3,955	3,698,611	2,678	3,607,266	13,065	4,737,213	19,698	12,043,090
28	金	4,579	6,413,180	2,238	1,791,074	6,492	2,454,266	13,309	10,658,520	2,891	2,928,458	1,779	2,446,821	10,696	3,531,149	15,366	8,906,428
29	土	5,078	7,617,229	5,584	3,741,476	8,197	3,193,232	18,859	14,551,937	4,074	4,530,923	2,528	3,085,639	11,526	4,857,684	18,128	12,474,246
30	日	休場日															
31	月	3,732	4,212,203	5,502	4,626,631	18,655	3,521,423	27,889	12,360,257	3,041	2,796,478	1,460	1,490,206	10,301	4,945,964	14,802	9,232,648
合計		107,700	154,991,887	114,387	81,822,298	214,075	88,670,814	436,162	325,484,999	71,476	82,578,296	67,865	86,748,848	267,100	91,458,674	406,441	260,785,818
前年同月		120,534	194,521,021	150,512	126,867,917	245,289	100,908,394	516,335	422,297,332	84,288	105,699,101	78,761	110,621,956	297,201	107,607,175	460,250	323,928,232
対 比		89%	80%	76%	64%	87%	88%	84%	77%	85%	78%	86%	78%	90%	85%	88%	81%

種類別卸売数量・金額集計

No. 2

		2 社 合 計							
		鮮 魚		冷 凍 魚		加 工 水 産 物		合 計	
日	曜日	数量	金額	数量	金額	数量	金額	数量	金額
1	土	10,703	14,857,965	12,388	11,593,842	31,174	13,327,076	54,265	39,778,883
2	日	休場日							
3	月	8,742	9,681,232	7,210	7,356,068	26,468	9,798,343	42,420	26,835,643
4	火	8,549	9,077,990	9,017	7,983,290	17,874	6,927,352	35,440	23,988,632
5	水	休場日							
6	木	8,457	11,360,559	13,073	9,844,187	27,343	10,868,464	48,873	32,073,210
7	金	8,336	12,531,482	6,817	7,899,487	26,994	9,140,057	42,147	29,571,026
8	土	11,497	16,530,217	11,157	10,738,876	25,107	10,974,576	47,761	38,243,669
9	日	休場日							
10	月	7,884	11,690,841	7,393	8,628,186	22,085	8,939,143	37,362	29,258,170
11	火	7,587	12,456,924	9,587	10,673,506	15,349	6,554,361	32,523	29,684,791
12	水	8,015	13,857,514	6,040	7,087,215	18,046	7,022,708	32,101	27,967,437
13	木	12,634	20,472,357	10,454	11,990,706	27,976	12,061,202	51,064	44,524,265
14	金	休場日							
15	土	休場日							
16	日	休場日							
17	月	8,374	11,485,365	9,712	9,483,780	24,455	8,530,329	42,541	29,499,474
18	火	7,152	7,388,477	6,645	6,476,280	19,216	6,705,472	33,013	20,570,229
19	水	休場日							
20	木	9,654	10,116,403	9,297	9,036,946	25,859	9,435,209	44,810	28,588,558
21	金	7,786	10,210,538	4,842	4,571,965	21,470	6,347,615	34,098	21,130,118
22	土	8,913	11,507,850	7,946	6,778,680	25,111	8,767,158	41,970	27,053,688
23	日	休場日							
24	月	5,929	7,565,430	6,360	5,246,541	18,958	6,874,849	31,247	19,686,820
25	火	6,983	8,883,833	15,396	9,073,196	17,516	6,492,524	39,895	24,449,553
26	水	休場日							
27	木	8,586	9,396,735	9,827	6,926,548	24,307	8,859,332	42,720	25,182,615
28	金	7,470	9,341,638	4,017	4,237,895	17,188	5,985,415	28,675	19,564,948
29	土	9,152	12,148,152	8,112	6,827,115	19,723	8,050,916	36,987	27,026,183
30	日	休場日							
31	月	6,773	7,008,681	6,962	6,116,837	28,956	8,467,387	42,691	21,592,905
合 計		179,176	237,570,183	182,252	168,571,146	481,175	180,129,488	842,603	586,270,817
前年同月		204,822	300,220,122	229,273	237,489,873	542,490	208,515,569	976,585	746,225,564
対 比		87%	79%	79%	71%	89%	86%	86%	79%

種類別集荷方法別卸売数量・金額集計

単位 数量 = K g , 金額 = 円

No. 3

卸売業者 岐果岐阜青果株式会社

日	曜日	野 菜				果 実				合 計	
		受 託		買 付		受 託		買 付			
		数量	金額	数量	金額	数量	金額	数量	金額	数量	金額
1	土	106,652	35,439,397	134,578	33,061,493	41,105	18,067,363	29,365	11,433,016	311,700	98,001,269
2	日	休場日									
3	月	117,854	38,955,768	98,130	27,266,322	55,825	27,769,414	30,228	11,559,088	302,037	105,550,592
4	火	124,195	38,172,340	98,021	26,639,212	48,549	25,548,070	25,228	9,064,078	295,993	99,423,700
5	水	休場日									
6	木	154,194	46,545,008	102,287	31,443,533	65,776	35,336,823	27,268	11,531,732	349,525	124,857,096
7	金	99,120	32,825,432	83,499	21,680,378	35,287	21,951,486	30,260	9,697,785	248,166	86,155,081
8	土	125,423	37,539,872	103,220	27,220,467	37,849	24,569,342	22,536	8,805,203	289,028	98,134,884
9	日	休場日									
10	月	133,186	45,734,517	103,485	30,038,753	53,476	28,782,410	14,732	6,785,077	304,879	111,340,757
11	火	156,263	39,594,042	88,651	24,899,622	26,974	18,052,578	11,997	5,460,080	283,885	88,006,322
12	水	102,738	32,361,328	95,553	23,193,033	27,093	17,931,877	12,024	4,578,744	237,408	78,064,982
13	木	113,270	36,090,496	120,078	30,700,302	28,119	16,525,145	10,164	5,254,817	271,631	88,570,760
14	金	休場日									
15	土	休場日									
16	日	休場日									
17	月	266,199	70,889,929	165,033	47,196,143	15,457	12,504,079	8,997	4,468,252	455,686	135,058,403
18	火	102,413	30,938,753	87,021	25,141,728	17,950	12,055,394	10,185	5,249,128	217,569	73,385,003
19	水	休場日									
20	木	129,984	41,021,814	105,442	28,153,125	22,837	15,252,171	8,183	3,386,199	266,446	87,813,309
21	金	84,018	25,632,989	88,155	23,306,891	10,928	8,787,722	10,526	4,425,009	193,627	62,152,611
22	土	132,640	34,744,315	98,931	26,105,899	15,175	11,274,186	7,746	3,576,332	254,492	75,700,732
23	日	休場日									
24	月	131,475	39,416,595	104,549	27,325,595	19,327	14,756,947	8,788	3,269,445	264,139	84,768,582
25	火	122,188	33,855,262	99,132	25,223,292	17,904	13,806,434	11,328	5,189,498	250,552	78,074,486
26	水	休場日									
27	木	184,920	47,615,001	127,394	26,370,746	27,669	18,149,665	11,630	5,784,523	351,613	97,919,935
28	金	101,022	28,766,445	97,149	24,886,046	24,412	15,312,780	10,523	5,331,151	233,106	74,296,422
29	土	132,721	34,980,483	121,547	26,902,609	20,621	14,865,783	12,384	5,909,679	287,273	82,658,554
30	日	休場日									
31	月	175,734	41,967,581	131,186	28,198,187	27,772	17,275,172	10,766	4,684,376	345,458	92,125,316
合 計		2,796,209	813,087,367	2,253,041	584,953,376	640,105	388,574,841	324,858	135,443,212	6,014,213	1,922,058,796

種類別集荷方法別卸売数量・金額集計

単位 数量 = K g , 金額 = 円

No. 4

卸売業者 岐阜中央青果株式会社

日	曜日	野 菜				果 実				合 計	
		受 託		買 付		受 託		買 付			
		数量	金額	数量	金額	数量	金額	数量	金額	数量	金額
1	土	158,592	45,163,695	126,646	37,525,554	26,983	12,035,218	27,415	10,782,709	339,636	105,507,176
2	日	休場日									
3	月	201,429	61,056,775	114,472	43,087,922	75,431	22,858,502	26,978	11,680,310	418,310	138,683,509
4	火	149,257	43,686,067	122,600	38,593,417	63,024	22,013,542	14,471	6,527,745	349,352	110,820,771
5	水	休場日									
6	木	195,531	62,662,317	249,878	56,116,512	94,799	33,982,859	15,670	8,945,766	555,878	161,707,454
7	金	174,246	46,314,395	120,046	34,129,311	60,506	23,541,635	24,586	14,901,300	379,384	118,886,641
8	土	191,283	52,240,641	154,066	39,428,594	67,013	25,859,531	15,806	7,800,462	428,168	125,329,228
9	日	休場日									
10	月	278,658	79,140,563	165,776	44,686,803	76,584	32,231,142	18,631	9,416,798	539,649	165,475,306
11	火	179,319	46,235,925	130,113	37,583,650	41,581	20,705,630	14,338	7,457,614	365,351	111,982,819
12	水	128,940	38,379,766	186,013	40,433,884	38,133	19,185,227	9,311	5,898,140	362,397	103,897,017
13	木	177,936	52,281,109	161,708	39,848,521	30,296	17,311,082	10,382	5,273,152	380,322	114,713,864
14	金	休場日									
15	土	休場日									
16	日	休場日									
17	月	376,818	97,162,853	239,405	61,714,109	32,750	20,583,515	15,208	8,144,238	664,181	187,604,715
18	火	145,795	40,044,990	196,975	39,489,021	18,776	13,502,786	16,007	6,023,887	377,553	99,060,684
19	水	休場日									
20	木	172,069	50,500,579	179,738	40,339,810	37,383	20,589,293	13,489	6,851,815	402,679	118,281,497
21	金	132,105	36,308,740	190,525	35,829,570	19,034	13,175,579	6,795	3,649,151	348,459	88,963,040
22	土	157,071	41,360,078	202,489	39,973,712	14,108	11,039,350	8,675	5,503,441	382,343	97,876,581
23	日	休場日									
24	月	246,366	62,381,013	193,587	39,622,373	21,093	15,145,823	13,408	7,155,910	474,454	124,305,119
25	火	158,461	42,940,027	218,758	41,085,858	26,990	18,290,685	12,331	6,955,067	416,540	109,271,637
26	水	休場日									
27	木	209,062	57,505,920	254,358	44,049,460	32,135	17,895,373	18,819	9,402,836	514,374	128,853,589
28	金	138,332	37,519,215	222,682	33,675,538	31,434	19,170,950	16,609	8,494,856	409,057	98,860,559
29	土	152,337	40,580,204	213,580	42,637,280	24,187	14,675,051	22,927	11,906,601	413,031	109,799,136
30	日	休場日									
31	月	222,701	58,647,564	143,058	33,257,266	21,521	14,458,219	25,138	11,908,201	412,418	118,271,250
合 計		3,946,308	1,092,112,436	3,786,473	863,108,165	853,761	408,250,992	346,994	174,679,999	8,933,536	2,538,151,592

種類別集荷方法別卸売数量・金額集計

単位 数量 = K g , 金額 = 円

No. 5

卸売業者 岐果岐阜青果株式会社
岐阜中央青果株式会社

日	曜日	野 菜				果 実				合 計	
		受 託		買 付		受 託		買 付			
		数量	金額	数量	金額	数量	金額	数量	金額	数量	金額
1	土	265,244	80,603,092	261,224	70,587,047	68,088	30,102,581	56,780	22,215,725	651,336	203,508,445
2	日	休場日									
3	月	319,283	100,012,543	212,602	70,354,244	131,256	50,627,916	57,206	23,239,398	720,347	244,234,101
4	火	273,452	81,858,407	220,621	65,232,629	111,573	47,561,612	39,699	15,591,823	645,345	210,244,471
5	水	休場日									
6	木	349,725	109,207,325	352,165	87,560,045	160,575	69,319,682	42,938	20,477,498	905,403	286,564,550
7	金	273,366	79,139,827	203,545	55,809,689	95,793	45,493,121	54,846	24,599,085	627,550	205,041,722
8	土	316,706	89,780,513	257,286	66,649,061	104,862	50,428,873	38,342	16,605,665	717,196	223,464,112
9	日	休場日									
10	月	411,844	124,875,080	269,261	74,725,556	130,060	61,013,552	33,363	16,201,875	844,528	276,816,063
11	火	335,582	85,829,967	218,764	62,483,272	68,555	38,758,208	26,335	12,917,694	649,236	199,989,141
12	水	231,678	70,741,094	281,566	63,626,917	65,226	37,117,104	21,335	10,476,884	599,805	181,961,999
13	木	291,206	88,371,605	281,786	70,548,823	58,415	33,836,227	20,546	10,527,969	651,953	203,284,624
14	金	休場日									
15	土	休場日									
16	日	休場日									
17	月	643,017	168,052,782	404,438	108,910,252	48,207	33,087,594	24,205	12,612,490	1,119,867	322,663,118
18	火	248,208	70,983,743	283,996	64,630,749	36,726	25,558,180	26,192	11,273,015	595,122	172,445,687
19	水	休場日									
20	木	302,053	91,522,393	285,180	68,492,935	60,220	35,841,464	21,672	10,238,014	669,125	206,094,806
21	金	216,123	61,941,729	278,680	59,136,461	29,962	21,963,301	17,321	8,074,160	542,086	151,115,651
22	土	289,711	76,104,393	301,420	66,079,611	29,283	22,313,536	16,421	9,079,773	636,835	173,577,313
23	日	休場日									
24	月	377,841	101,797,608	298,136	66,947,968	40,420	29,902,770	22,196	10,425,355	738,593	209,073,701
25	火	280,649	76,795,289	317,890	66,309,150	44,894	32,097,119	23,659	12,144,565	667,092	187,346,123
26	水	休場日									
27	木	393,982	105,120,921	381,752	70,420,206	59,804	36,045,038	30,449	15,187,359	865,987	226,773,524
28	金	239,354	66,285,660	319,831	58,561,584	55,846	34,483,730	27,132	13,826,007	642,163	173,156,981
29	土	285,058	75,560,687	335,127	69,539,889	44,808	29,540,834	35,311	17,816,280	700,304	192,457,690
30	日	休場日									
31	月	398,435	100,615,145	274,244	61,455,453	49,293	31,733,391	35,904	16,592,577	757,876	210,396,566
合 計		6,742,517	1,905,199,803	6,039,514	1,448,061,541	1,493,866	796,825,833	671,852	310,123,211	14,947,749	4,460,210,388

種類別集荷方法別卸売数量・金額集計

単位 数量 = K g , 金額 = 円

No. 3

		鮮 魚				冷 凍 魚				加工水産物				卸売業者 株式会社岐阜魚介	
		受 託		買 付		受 託		買 付		受 託		買 付		合 計	
日	曜日	数量	金額	数量	金額	数量	金額	数量	金額	数量	金額	数量	金額	数量	金額
1	土	517	475,385	5,865	9,926,015	0	0	7,587	6,491,040	493	182,577	10,650	7,076,410	25,112	24,151,427
2	日	休場日													
3	月	320	284,222	5,109	5,403,931	0	0	4,509	3,825,573	1,968	633,999	12,599	5,324,794	24,505	15,472,519
4	火	275	289,023	5,429	5,367,100	0	0	6,608	4,938,626	585	226,776	8,200	3,413,905	21,097	14,235,430
5	水	休場日													
6	木	351	531,110	4,800	7,519,731	0	0	9,888	5,746,113	1,091	461,700	11,614	5,217,476	27,744	19,476,130
7	金	378	477,287	4,105	7,331,035	0	0	2,634	2,513,343	525	163,716	6,492	3,490,959	14,134	13,976,340
8	土	575	760,362	6,571	10,547,524	0	0	6,566	5,201,122	443	202,124	10,537	5,715,509	24,692	22,426,641
9	日	休場日													
10	月	465	659,044	4,330	7,078,736	0	0	3,573	2,897,041	532	241,072	11,036	4,555,176	19,936	15,431,069
11	火	255	355,397	4,761	8,380,138	0	0	5,891	5,789,703	542	218,040	6,190	3,009,555	17,639	17,752,833
12	水	305	495,566	5,009	9,738,801	0	0	2,563	2,411,094	329	110,996	5,235	3,058,931	13,441	15,815,388
13	木	469	659,683	7,286	13,385,842	0	0	4,522	4,104,506	1,052	435,997	11,981	5,698,841	25,310	24,284,869
14	金	休場日													
15	土	休場日													
16	日	休場日													
17	月	166	240,535	4,823	6,368,049	0	0	5,564	3,798,682	727	306,381	12,927	3,840,996	24,207	14,554,643
18	火	257	344,235	3,883	4,051,906	0	0	4,533	3,755,069	473	171,861	6,953	2,932,181	16,099	11,255,252
19	水	休場日													
20	木	369	575,043	5,844	5,948,568	0	0	5,673	3,791,695	932	353,819	10,787	4,549,716	23,605	15,218,841
21	金	218	421,445	4,065	5,664,160	0	0	2,579	2,061,279	512	166,243	5,787	2,630,094	13,161	10,943,221
22	土	417	551,632	5,031	6,992,757	0	0	4,807	2,966,487	539	194,908	10,234	4,283,150	21,028	14,988,934
23	日	休場日													
24	月	228	446,004	3,214	4,079,990	0	0	3,725	2,343,014	708	323,172	9,252	3,117,588	17,127	10,309,768
25	火	225	284,634	3,765	5,416,261	0	0	12,692	5,709,448	496	144,588	7,068	2,926,524	24,246	14,481,455
26	水	休場日													
27	木	270	381,140	4,361	5,316,984	0	0	7,149	3,319,282	904	364,391	10,338	3,757,728	23,022	13,139,525
28	金	337	461,138	4,242	5,952,042	0	0	2,238	1,791,074	517	160,205	5,975	2,294,061	13,309	10,658,520
29	土	293	411,350	4,785	7,205,879	0	0	5,584	3,741,476	431	165,828	7,766	3,027,404	18,859	14,551,937
30	日	休場日													
31	月	207	270,301	3,525	3,941,902	0	0	5,502	4,626,631	1,569	634,059	17,086	2,887,364	27,889	12,360,257
合	計	6,897	9,374,536	100,803	145,617,351	0	0	114,387	81,822,298	15,368	5,862,452	198,707	82,808,362	436,162	325,484,999

種類別集荷方法別卸売数量・金額集計

単位 数量 = K g , 金額 = 円

No. 4

		鮮 魚				冷 凍 魚				加工水産物				合 計	
		受 託		買 付		受 託		買 付		受 託		買 付		合 計	
日	曜日	数量	金額	数量	金額	数量	金額	数量	金額	数量	金額	数量	金額	数量	金額
1	土	471	370,688	3,850	4,085,877	0	0	4,801	5,102,802	196	61,236	19,835	6,006,853	29,153	15,627,456
2	日	休場日													
3	月	374	525,636	2,939	3,467,443	0	0	2,701	3,530,495	138	46,591	11,763	3,792,959	17,915	11,363,124
4	火	285	347,598	2,560	3,074,269	0	0	2,409	3,044,664	137	45,663	8,952	3,241,008	14,343	9,753,202
5	水	休場日													
6	木	342	403,628	2,964	2,906,090	0	0	3,185	4,098,074	157	53,028	14,481	5,136,260	21,129	12,597,080
7	金	208	268,326	3,645	4,454,834	0	0	4,183	5,386,144	117	39,614	19,860	5,445,768	28,013	15,594,686
8	土	535	413,802	3,816	4,808,529	0	0	4,591	5,537,754	239	74,672	13,888	4,982,271	23,069	15,817,028
9	日	休場日													
10	月	345	359,478	2,744	3,593,583	0	0	3,820	5,731,145	154	49,140	10,363	4,093,755	17,426	13,827,101
11	火	223	411,998	2,348	3,309,391	0	0	3,696	4,883,803	103	36,745	8,514	3,290,021	14,884	11,931,958
12	水	212	258,628	2,489	3,364,519	0	0	3,477	4,676,121	155	53,762	12,327	3,799,019	18,660	12,152,049
13	木	482	554,148	4,397	5,872,684	0	0	5,932	7,886,200	318	107,944	14,625	5,818,420	25,754	20,239,396
14	金	休場日													
15	土	休場日													
16	日	休場日													
17	月	289	413,716	3,096	4,463,065	0	0	4,148	5,685,098	173	56,159	10,628	4,326,793	18,334	14,944,831
18	火	243	235,710	2,769	2,756,626	0	0	2,112	2,721,211	152	46,764	11,638	3,554,666	16,914	9,314,977
19	水	休場日													
20	木	369	449,496	3,072	3,143,296	0	0	3,624	5,245,251	144	49,005	13,996	4,482,669	21,205	13,369,717
21	金	216	359,694	3,287	3,765,239	0	0	2,263	2,510,686	155	43,696	15,016	3,507,582	20,937	10,186,897
22	土	441	344,898	3,024	3,618,563	0	0	3,139	3,812,193	251	71,971	14,087	4,217,129	20,942	12,064,754
23	日	休場日													
24	月	306	314,755	2,181	2,724,681	0	0	2,635	2,903,527	149	55,058	8,849	3,379,031	14,120	9,377,052
25	火	359	637,740	2,634	2,545,198	0	0	2,704	3,363,748	178	54,968	9,774	3,366,444	15,649	9,968,098
26	水	休場日													
27	木	373	500,040	3,582	3,198,571	0	0	2,678	3,607,266	143	53,136	12,922	4,684,077	19,698	12,043,090
28	金	192	241,866	2,699	2,686,592	0	0	1,779	2,446,821	75	23,803	10,621	3,507,346	15,366	8,906,428
29	土	449	414,450	3,625	4,116,473	0	0	2,528	3,085,639	216	65,405	11,310	4,792,279	18,128	12,474,246
30	日	休場日													
31	月	309	315,468	2,732	2,481,010	0	0	1,460	1,490,206	117	43,454	10,184	4,902,510	14,802	9,232,648
合	計	7,023	8,141,763	64,453	74,436,533	0	0	67,865	86,748,848	3,467	1,131,814	263,633	90,326,860	406,441	260,785,818

卸売業者 岐阜丸魚株式会社

種類別集荷方法別卸売数量・金額集計

単位 数量 = K g , 金額 = 円

No. 5

		鮮 魚				冷 凍 魚				加工水産物				合 計	
		受 託		買 付		受 託		買 付		受 託		買 付			
日	曜日	数量	金額	数量	金額	数量	金額	数量	金額	数量	金額	数量	金額	数量	金額
1	土	988	846,073	9,715	14,011,892	0	0	12,388	11,593,842	689	243,813	30,485	13,083,263	54,265	39,778,883
2	日	休場日													
3	月	694	809,858	8,048	8,871,374	0	0	7,210	7,356,068	2,106	680,590	24,362	9,117,753	42,420	26,835,643
4	火	560	636,621	7,989	8,441,369	0	0	9,017	7,983,290	722	272,439	17,152	6,654,913	35,440	23,988,632
5	水	休場日													
6	木	693	934,738	7,764	10,425,821	0	0	13,073	9,844,187	1,248	514,728	26,095	10,353,736	48,873	32,073,210
7	金	586	745,613	7,750	11,785,869	0	0	6,817	7,899,487	642	203,330	26,352	8,936,727	42,147	29,571,026
8	土	1,110	1,174,164	10,387	15,356,053	0	0	11,157	10,738,876	682	276,796	24,425	10,697,780	47,761	38,243,669
9	日	休場日													
10	月	810	1,018,522	7,074	10,672,319	0	0	7,393	8,628,186	686	290,212	21,399	8,648,931	37,362	29,258,170
11	火	478	767,395	7,109	11,689,529	0	0	9,587	10,673,506	645	254,785	14,704	6,299,576	32,523	29,684,791
12	水	517	754,194	7,498	13,103,320	0	0	6,040	7,087,215	484	164,758	17,562	6,857,950	32,101	27,967,437
13	木	951	1,213,831	11,683	19,258,526	0	0	10,454	11,990,706	1,370	543,941	26,606	11,517,261	51,064	44,524,265
14	金	休場日													
15	土	休場日													
16	日	休場日													
17	月	455	654,251	7,919	10,831,114	0	0	9,712	9,483,780	900	362,540	23,555	8,167,789	42,541	29,499,474
18	火	500	579,945	6,652	6,808,532	0	0	6,645	6,476,280	625	218,625	18,591	6,486,847	33,013	20,570,229
19	水	休場日													
20	木	738	1,024,539	8,916	9,091,864	0	0	9,297	9,036,946	1,076	402,824	24,783	9,032,385	44,810	28,588,558
21	金	434	781,139	7,352	9,429,399	0	0	4,842	4,571,965	667	209,939	20,803	6,137,676	34,098	21,130,118
22	土	858	896,530	8,055	10,611,320	0	0	7,946	6,778,680	790	266,879	24,321	8,500,279	41,970	27,053,688
23	日	休場日													
24	月	534	760,759	5,395	6,804,671	0	0	6,360	5,246,541	857	378,230	18,101	6,496,619	31,247	19,686,820
25	火	584	922,374	6,399	7,961,459	0	0	15,396	9,073,196	674	199,556	16,842	6,292,968	39,895	24,449,553
26	水	休場日													
27	木	643	881,180	7,943	8,515,555	0	0	9,827	6,926,548	1,047	417,527	23,260	8,441,805	42,720	25,182,615
28	金	529	703,004	6,941	8,638,634	0	0	4,017	4,237,895	592	184,008	16,596	5,801,407	28,675	19,564,948
29	土	742	825,800	8,410	11,322,352	0	0	8,112	6,827,115	647	231,233	19,076	7,819,683	36,987	27,026,183
30	日	休場日													
31	月	516	585,769	6,257	6,422,912	0	0	6,962	6,116,837	1,686	677,513	27,270	7,789,874	42,691	21,592,905
合	計	13,920	17,516,299	165,256	220,053,884	0	0	182,252	168,571,146	18,835	6,994,266	462,340	173,135,222	842,603	586,270,817

卸売業者 株式会社岐阜魚介
岐阜丸魚株式会社

集荷方法別卸売数量・金額

単位 数量 = K g , 金額 = 円

No. 6

会社名		岐果岐阜青果株式会社				岐阜中央青果株式会社				2 社 合 計				合 計	
		受 託		買 付		受 託		買 付		受 託		買 付			
日	曜日	数量	金額	数量	金額	数量	金額	数量	金額	数量	金額	数量	金額	数量	金額
1	土	147,757	53,506,760	163,943	44,494,509	185,575	57,198,913	154,061	48,308,263	333,332	110,705,673	318,004	92,802,772	651,336	203,508,445
2	日	休場日													
3	月	173,679	66,725,182	128,358	38,825,410	276,860	83,915,277	141,450	54,768,232	450,539	150,640,459	269,808	93,593,642	720,347	244,234,101
4	火	172,744	63,720,410	123,249	35,703,290	212,281	65,699,609	137,071	45,121,162	385,025	129,420,019	260,320	80,824,452	645,345	210,244,471
5	水	休場日													
6	木	219,970	81,881,831	129,555	42,975,265	290,330	96,645,176	265,548	65,062,278	510,300	178,527,007	395,103	108,037,543	905,403	286,564,550
7	金	134,407	54,776,918	113,759	31,378,163	234,752	69,856,030	144,632	49,030,611	369,159	124,632,948	258,391	80,408,774	627,550	205,041,722
8	土	163,272	62,109,214	125,756	36,025,670	258,296	78,100,172	169,872	47,229,056	421,568	140,209,386	295,628	83,254,726	717,196	223,464,112
9	日	休場日													
10	月	186,662	74,516,927	118,217	36,823,830	355,242	111,371,705	184,407	54,103,601	541,904	185,888,632	302,624	90,927,431	844,528	276,816,063
11	火	183,237	57,646,620	100,648	30,359,702	220,900	66,941,555	144,451	45,041,264	404,137	124,588,175	245,099	75,400,966	649,236	199,989,141
12	水	129,831	50,293,205	107,577	27,771,777	167,073	57,564,993	195,324	46,332,024	296,904	107,858,198	302,901	74,103,801	599,805	181,961,999
13	木	141,389	52,615,641	130,242	35,955,119	208,232	69,592,191	172,090	45,121,673	349,621	122,207,832	302,332	81,076,792	651,953	203,284,624
14	金	休場日													
15	土	休場日													
16	日	休場日													
17	月	281,656	83,394,008	174,030	51,664,395	409,568	117,746,368	254,613	69,858,347	691,224	201,140,376	428,643	121,522,742	1,119,867	322,663,118
18	火	120,363	42,994,147	97,206	30,390,856	164,571	53,547,776	212,982	45,512,908	284,934	96,541,923	310,188	75,903,764	595,122	172,445,687
19	水	休場日													
20	木	152,821	56,273,985	113,625	31,539,324	209,452	71,089,872	193,227	47,191,625	362,273	127,363,857	306,852	78,730,949	669,125	206,094,806
21	金	94,946	34,420,711	98,681	27,731,900	151,139	49,484,319	197,320	39,478,721	246,085	83,905,030	296,001	67,210,621	542,086	151,115,651
22	土	147,815	46,018,501	106,677	29,682,231	171,179	52,399,428	211,164	45,477,153	318,994	98,417,929	317,841	75,159,384	636,835	173,577,313
23	日	休場日													
24	月	150,802	54,173,542	113,337	30,595,040	267,459	77,526,836	206,995	46,778,283	418,261	131,700,378	320,332	77,373,323	738,593	209,073,701
25	火	140,092	47,661,696	110,460	30,412,790	185,451	61,230,712	231,089	48,040,925	325,543	108,892,408	341,549	78,453,715	667,092	187,346,123
26	水	休場日													
27	木	212,589	65,764,666	139,024	32,155,269	241,197	75,401,293	273,177	53,452,296	453,786	141,165,959	412,201	85,607,565	865,987	226,773,524
28	金	125,434	44,079,225	107,672	30,217,197	169,766	56,690,165	239,291	42,170,394	295,200	100,769,390	346,963	72,387,591	642,163	173,156,981
29	土	153,342	49,846,266	133,931	32,812,288	176,524	55,255,255	236,507	54,543,881	329,866	105,101,521	370,438	87,356,169	700,304	192,457,690
30	日	休場日													
31	月	203,506	59,242,753	141,952	32,882,563	244,222	73,105,783	168,196	45,165,467	447,728	132,348,536	310,148	78,048,030	757,876	210,396,566
合 計		3,436,314	1,201,662,208	2,577,899	720,396,588	4,800,069	1,500,363,428	4,133,467	1,037,788,164	8,236,383	2,702,025,636	6,711,366	1,758,184,752	14,947,749	4,460,210,388

集荷方法別卸売数量・金額

単位 数量 = K g , 金額 = 円

No. 6

会社名		株式会社岐阜魚介				岐阜丸魚株式会社				2 社 合 計				合 計	
		受 託		買 付		受 託		買 付		受 託		買 付			
日	曜日	数量	金額	数量	金額	数量	金額	数量	金額	数量	金額	数量	金額	数量	金額
1	土	1,010	657,962	24,102	23,493,465	667	431,924	28,486	15,195,532	1,677	1,089,886	52,588	38,688,997	54,265	39,778,883
2	日	休場日													
3	月	2,288	918,221	22,217	14,554,298	512	572,227	17,403	10,790,897	2,800	1,490,448	39,620	25,345,195	42,420	26,835,643
4	火	860	515,799	20,237	13,719,631	422	393,261	13,921	9,359,941	1,282	909,060	34,158	23,079,572	35,440	23,988,632
5	水	休場日													
6	木	1,442	992,810	26,302	18,483,320	499	456,656	20,630	12,140,424	1,941	1,449,466	46,932	30,623,744	48,873	32,073,210
7	金	903	641,003	13,231	13,335,337	325	307,940	27,688	15,286,746	1,228	948,943	40,919	28,622,083	42,147	29,571,026
8	土	1,018	962,486	23,674	21,464,155	774	488,474	22,295	15,328,554	1,792	1,450,960	45,969	36,792,709	47,761	38,243,669
9	日	休場日													
10	月	997	900,116	18,939	14,530,953	499	408,618	16,927	13,418,483	1,496	1,308,734	35,866	27,949,436	37,362	29,258,170
11	火	797	573,437	16,842	17,179,396	326	448,743	14,558	11,483,215	1,123	1,022,180	31,400	28,662,611	32,523	29,684,791
12	水	634	606,562	12,807	15,208,826	367	312,390	18,293	11,839,659	1,001	918,952	31,100	27,048,485	32,101	27,967,437
13	木	1,521	1,095,680	23,789	23,189,189	800	662,092	24,954	19,577,304	2,321	1,757,772	48,743	42,766,493	51,064	44,524,265
14	金	休場日													
15	土	休場日													
16	日	休場日													
17	月	893	546,916	23,314	14,007,727	462	469,875	17,872	14,474,956	1,355	1,016,791	41,186	28,482,683	42,541	29,499,474
18	火	730	516,096	15,369	10,739,156	395	282,474	16,519	9,032,503	1,125	798,570	31,888	19,771,659	33,013	20,570,229
19	水	休場日													
20	木	1,301	928,862	22,304	14,289,979	513	498,501	20,692	12,871,216	1,814	1,427,363	42,996	27,161,195	44,810	28,588,558
21	金	730	587,688	12,431	10,355,533	371	403,390	20,566	9,783,507	1,101	991,078	32,997	20,139,040	34,098	21,130,118
22	土	956	746,540	20,072	14,242,394	692	416,869	20,250	11,647,885	1,648	1,163,409	40,322	25,890,279	41,970	27,053,688
23	日	休場日													
24	月	936	769,176	16,191	9,540,592	455	369,813	13,665	9,007,239	1,391	1,138,989	29,856	18,547,831	31,247	19,686,820
25	火	721	429,222	23,525	14,052,233	537	692,708	15,112	9,275,390	1,258	1,121,930	38,637	23,327,623	39,895	24,449,553
26	水	休場日													
27	木	1,174	745,531	21,848	12,393,994	516	553,176	19,182	11,489,914	1,690	1,298,707	41,030	23,883,908	42,720	25,182,615
28	金	854	621,343	12,455	10,037,177	267	265,669	15,099	8,640,759	1,121	887,012	27,554	18,677,936	28,675	19,564,948
29	土	724	577,178	18,135	13,974,759	665	479,855	17,463	11,994,391	1,389	1,057,033	35,598	25,969,150	36,987	27,026,183
30	日	休場日													
31	月	1,776	904,360	26,113	11,455,897	426	358,922	14,376	8,873,726	2,202	1,263,282	40,489	20,329,623	42,691	21,592,905
合 計		22,265	15,236,988	413,897	310,248,011	10,490	9,273,577	395,951	251,512,241	32,755	24,510,565	809,848	561,760,252	842,603	586,270,817