

月 報

2 0 2 1

4

VOL. 598

岐 阜 市 中 央 卸 売 市 場

〒 5 0 0 - 8 2 6 3

岐 阜 市 茜 部 新 所 2 丁 目 5 番 地

電 話 (0 5 8) 2 7 1 - 1 3 4 1

F A X (0 5 8) 2 7 1 - 1 3 4 4

卸 売 業 者 一 覧 表

	卸 売 業 者 名	商 号	資本金	代 表 者 名
青 果 部	岐阜中央青果株式会社		60,000	岡部宏行
水 産 物 部	株式会社 岐阜魚介		80,000	大野悟朗
	岐阜丸魚株式会社		60,000	木村順次

部 類 別 取 扱 高

単位 数量 = K g , 金額 = 円

区 分 部 類 種 別		月 別 比 較								
		本 月 (22 日) (22 日)			前 年 同 月 (21 日) (21 日)			前年同月を100とする指数		
		数 量	金 額	平 均 単 価	数 量	金 額	平 均 単 価	数 量	金 額	
青 果 部	野 菜	12,544,647	2,841,786,809	227	13,460,654	3,259,826,930	242	93	87	
	果 実	2,191,199	825,778,741	377	1,951,039	835,646,977	428	112	99	
	小 計	14,735,846	3,667,565,550	249	15,411,693	4,095,473,907	266	96	90	
水 産 物 部	鮮 魚	182,188	190,498,962	1,046	171,762	152,509,391	888	106	125	
	冷 凍 魚	163,934	167,567,311	1,022	168,719	127,499,156	756	97	131	
	加 工 水 産 物	516,387	190,355,686	369	570,446	194,039,158	340	91	98	
	小 計	862,509	548,421,959	636	910,927	474,047,705	520	95	116	
合 計		15,598,355	4,215,987,509	270	16,322,620	4,569,521,612	280	96	92	

月別取扱数量・金額の動き

令和3年 数量 平均価格
 令和2年 数量 平均価格

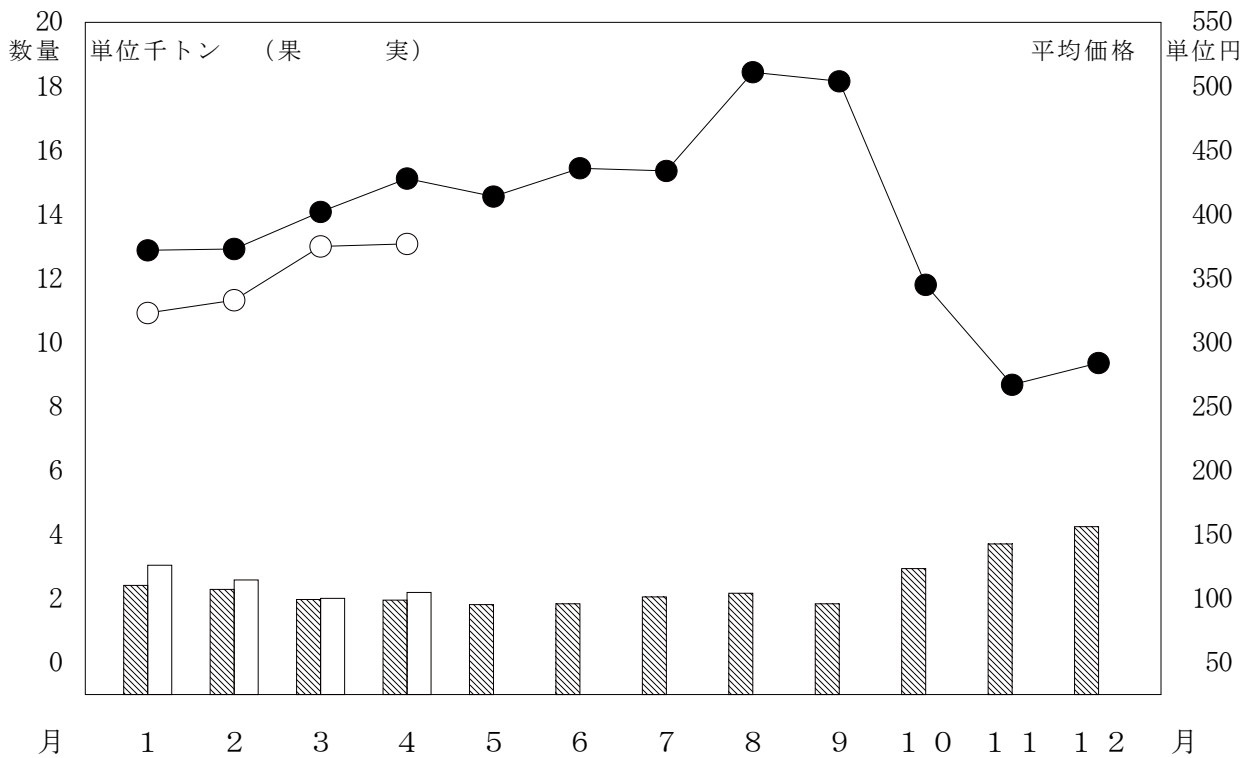
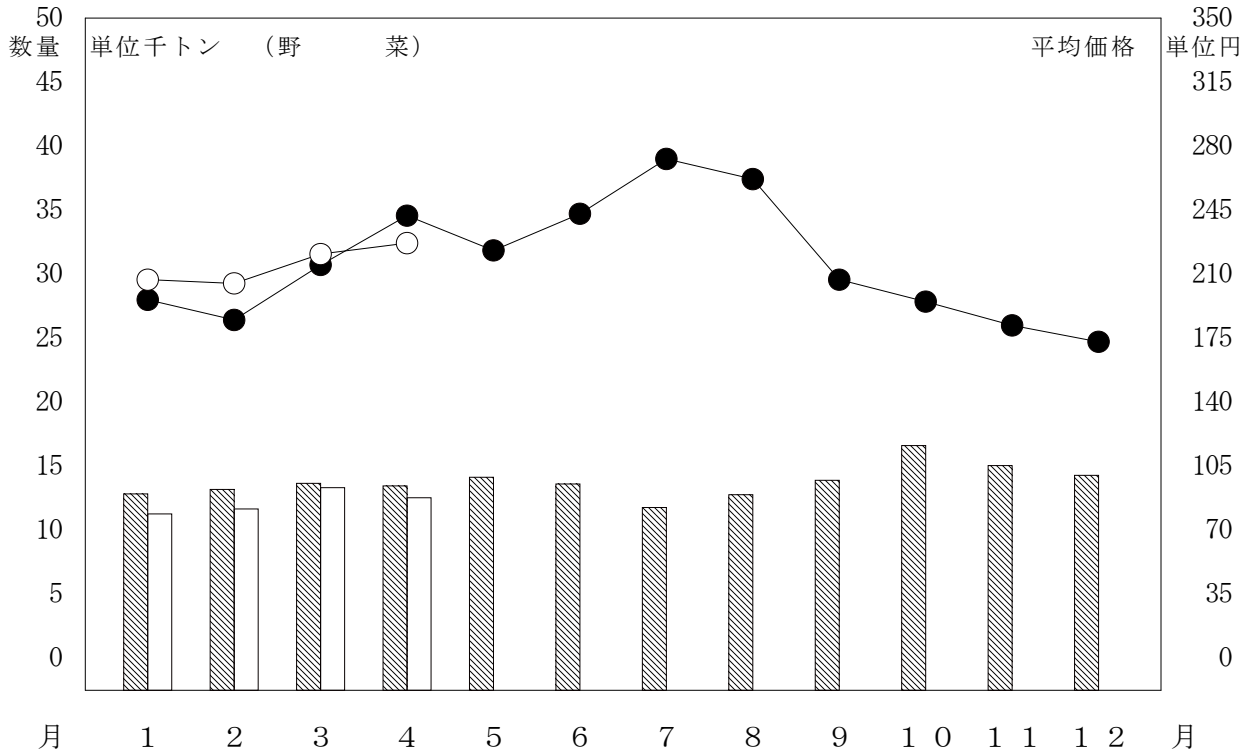

月別取扱数量・金額の動き

令和3年 数量
令和2年 数量
平均価格
平均価格

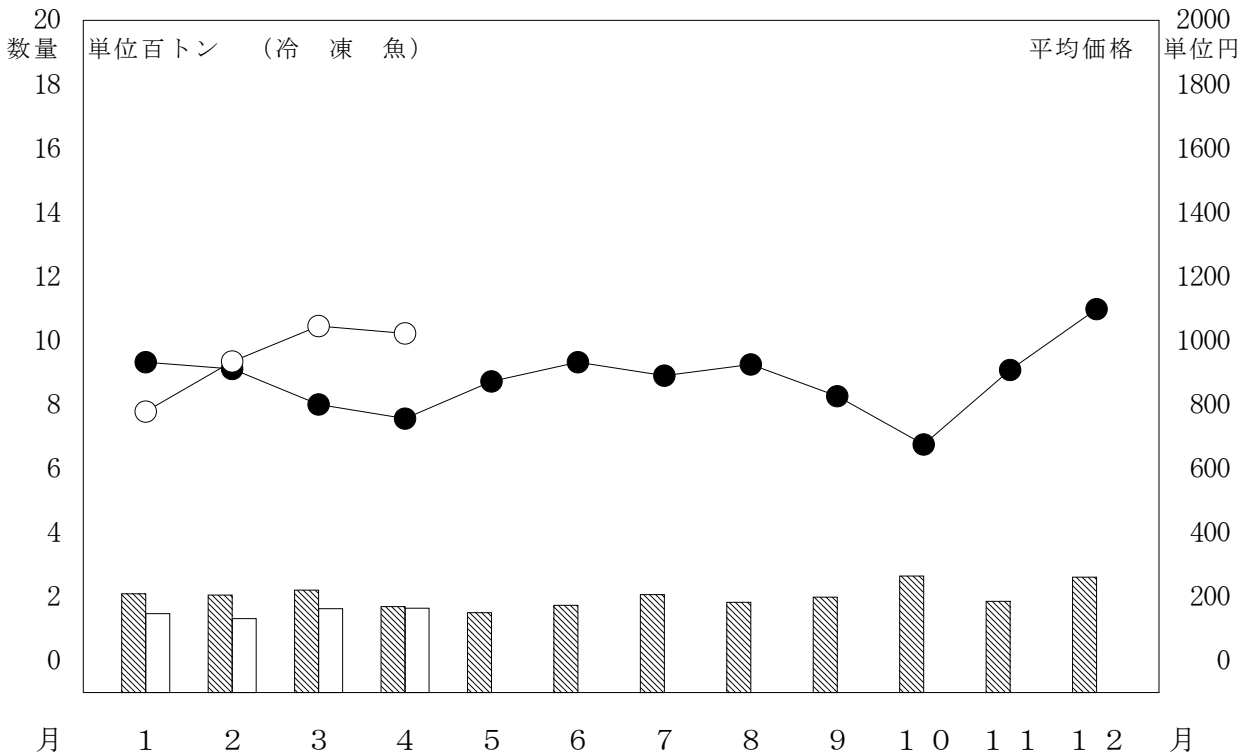
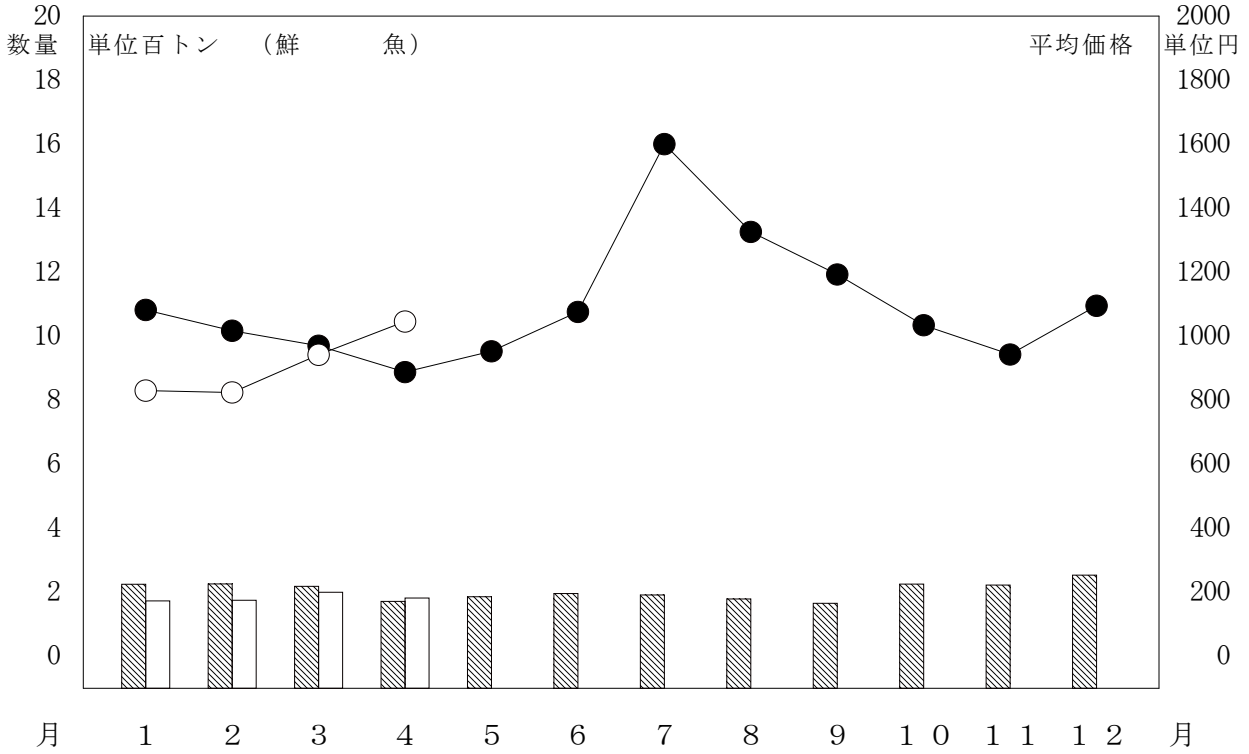

月別取扱数量・金額の動き

令和3年 数量 (白) 平均価格 (白丸)
 令和2年 数量 (斜線) 平均価格 (黒丸)

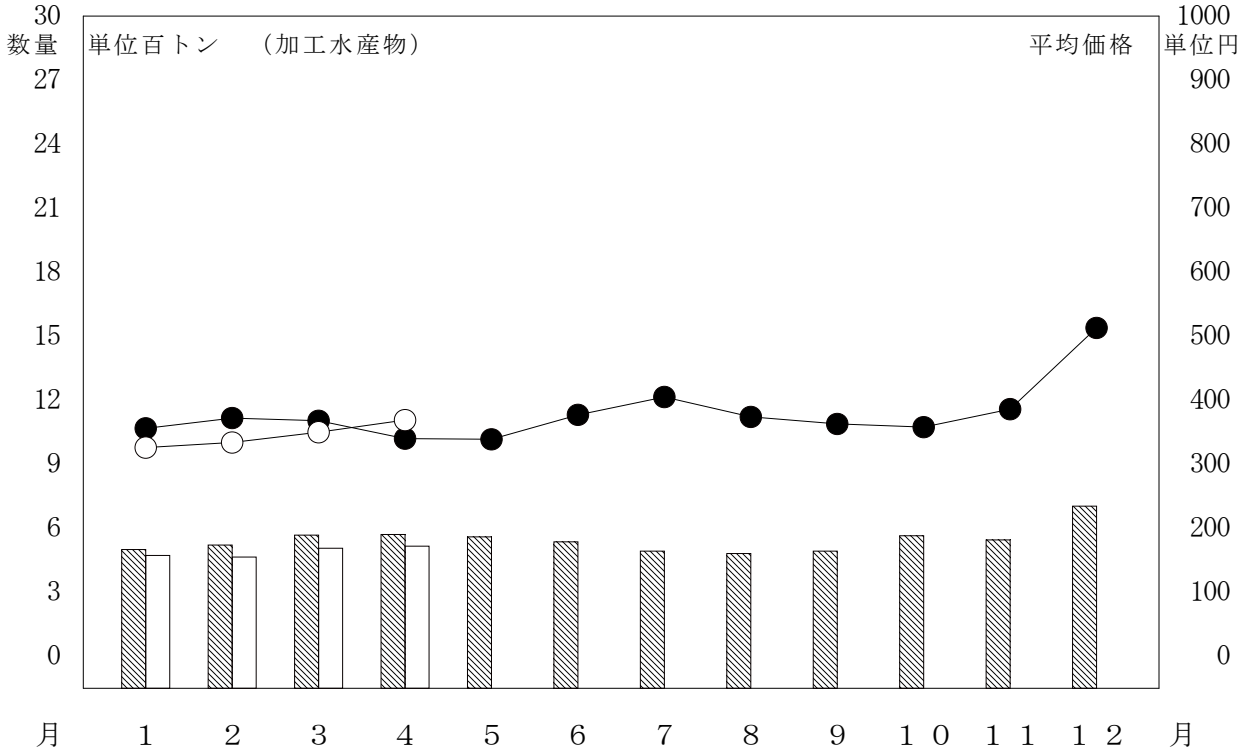

主要品目別対前年対比表 (野菜)

単位 数量 = K g , 金額 = 円 比率 = %

品目	区分	全体比			前年同月			前年同月比			
		数量	金額	平均価格	数量	金額	平均価格	数量	金額		
合 計		12,544,647	2,841,786,809	227	100.0	100.0	13,460,654	3,259,826,930	242	93.0	87.0
たまねぎ		1,738,543	135,951,344	78	13.9	4.8	2,026,361	143,730,169	71	86.0	95.0
キャベツ		1,329,400	101,222,232	76	10.6	3.6	1,595,384	244,347,516	153	83.0	41.0
だいこん		1,183,664	93,226,854	79	9.4	3.3	1,353,625	141,888,013	105	87.0	66.0
人 参		875,197	145,649,977	166	7.0	5.1	1,035,946	156,062,786	151	84.0	93.0
胡 瓜		872,703	222,600,732	255	7.0	7.8	782,038	215,542,080	276	112.0	103.0
馬鈴薯		838,330	273,688,092	326	6.7	9.6	1,090,520	202,803,372	186	77.0	135.0
白 菜		651,042	32,462,219	50	5.2	1.1	648,920	124,745,485	192	100.0	26.0
な す		649,227	230,116,199	354	5.2	8.1	773,980	288,590,058	373	84.0	80.0
レタス		475,813	64,200,159	135	3.8	2.3	426,059	99,303,157	233	112.0	65.0
トマト		433,558	116,263,404	268	3.5	4.1	323,251	103,905,466	321	134.0	112.0
ピーマン		316,762	137,492,003	434	2.5	4.8	255,312	161,351,857	632	124.0	85.0
桃太郎トマト		305,526	77,042,718	252	2.4	2.7	199,084	66,942,126	336	153.0	115.0
南 瓜		289,618	60,750,798	210	2.3	2.1	304,882	66,087,914	217	95.0	92.0
白ねぎ		212,900	92,115,922	433	1.7	3.2	239,167	92,678,782	388	89.0	99.0
ブロッコリー		205,639	70,153,948	341	1.6	2.5	160,670	77,254,286	481	128.0	91.0

品目別数量 12,544,647 K g

品目別金額 2,841,786,809 円

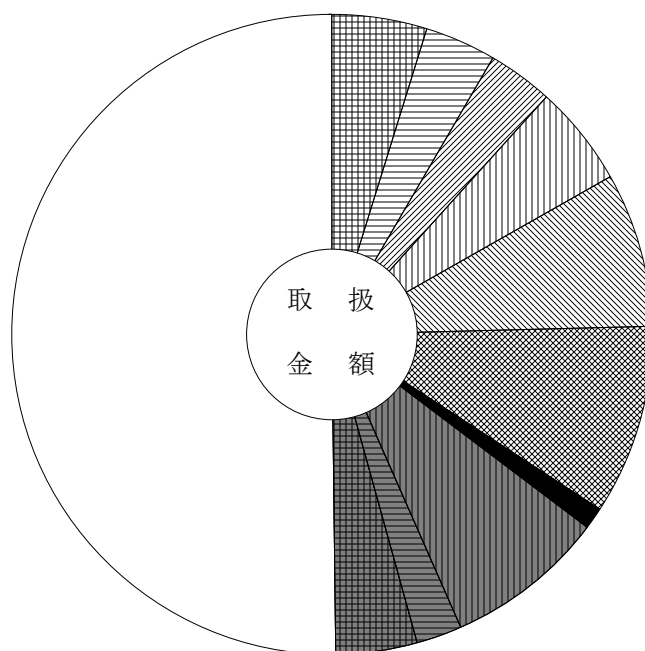
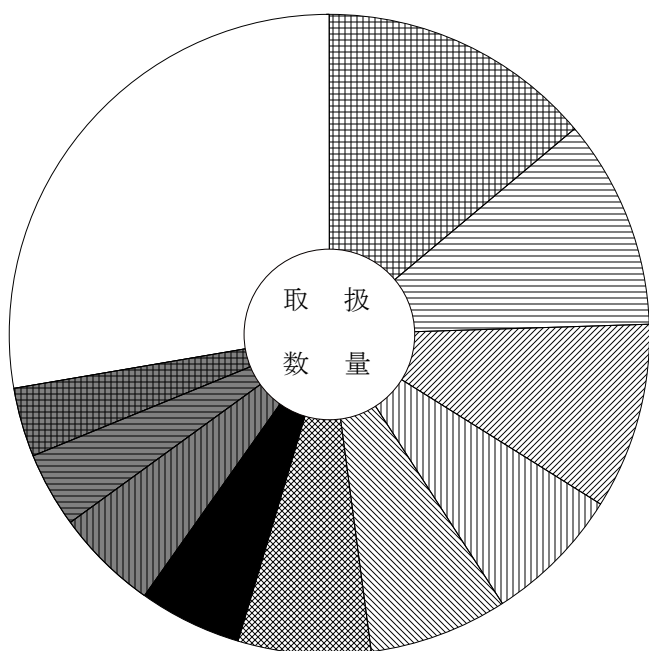

	たまねぎ	13.9 (4.8)		白 菜	5.2 (1.1)
	キャベツ	10.6 (3.6)		な す	5.2 (8.1)
	だいこん	9.4 (3.3)		レタス	3.8 (2.3)
	人 参	7.0 (5.1)		トマト	3.5 (4.1)
	胡 瓜	7.0 (7.8)		そ の 他	27.7 (50.2)
	馬鈴薯	6.7 (9.6)			

主要品目別対前年対比表 (果 実)

単位 数量 = K g , 金額 = 円 比率 = %

品目	区分	全体比			前年同月			前年同月比			
		数量	金額	平均価格	数量	金額	平均価格	数量	金額		
合 計		2,191,199	825,778,741	377	100.0	100.0	1,951,039	835,646,977	428	112.0	99.0
ふじりんご		622,139	151,824,809	244	28.4	18.4	592,804	249,892,312	422	105.0	61.0
すいか		518,058	164,298,980	317	23.6	19.9	365,009	99,975,016	274	142.0	164.0
甘夏みかん		121,665	26,127,306	215	5.6	3.2	108,239	21,999,924	203	112.0	119.0
濃姫いちご		91,071	83,930,728	922	4.2	10.2	76,673	74,737,023	975	119.0	112.0
レモン		78,854	34,406,349	436	3.6	4.2	48,226	18,991,746	394	164.0	181.0
バナナ		68,562	13,139,991	192	3.1	1.6	51,881	10,689,151	206	132.0	123.0
いちご		68,551	68,838,771	1,004	3.1	8.3	58,653	65,761,912	1,121	117.0	105.0
王林りんご		60,060	16,095,310	268	2.7	1.9	51,828	19,561,355	377	116.0	82.0
デコボン		54,813	39,947,796	729	2.5	4.8	40,070	27,889,380	696	137.0	143.0
パイナップル		53,805	11,900,542	221	2.5	1.4	33,437	6,311,196	189	161.0	189.0
ジョナゴールド		46,260	13,680,900	296	2.1	1.7	80,158	32,676,987	408	58.0	42.0
アールスメロン		34,480	25,852,155	750	1.6	3.1	50,213	28,077,192	559	69.0	92.0
こだま西瓜		30,920	15,944,785	516	1.4	1.9	36,602	18,767,770	513	84.0	85.0
豊の香いちご		30,253	26,278,290	869	1.4	3.2	25,271	28,351,164	1,122	120.0	93.0
バレンシアオレンジ		26,862	8,074,296	301	1.2	1.0	33,136	9,981,468	301	81.0	81.0

品目別数量 2,191,199 K g

品目別金額 825,778,741 円

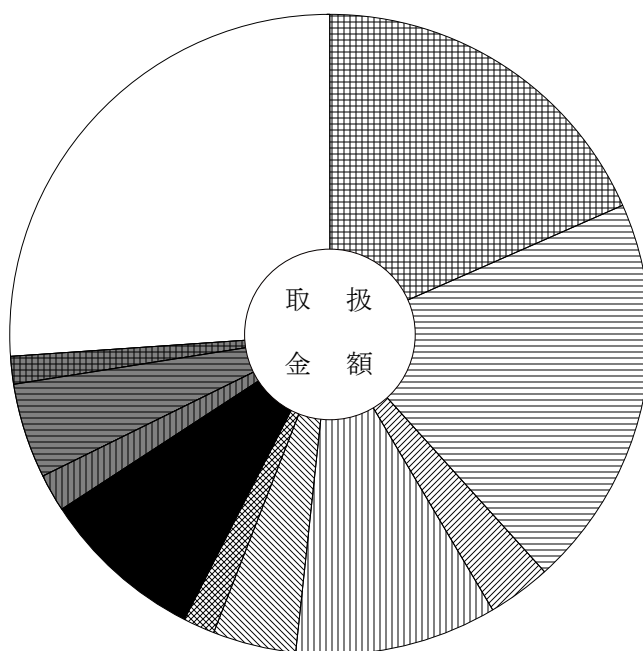
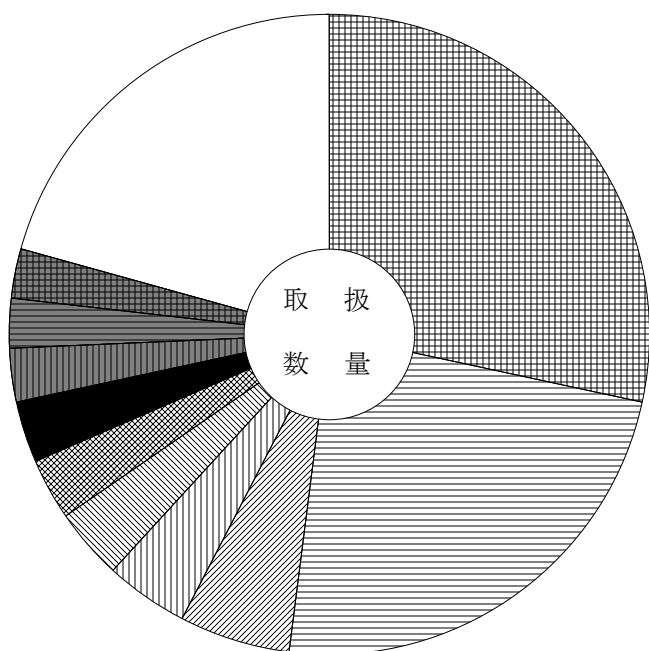

ふじりんご	28.4 (18.4)	いちご	3.1 (8.3)
すいか	23.6 (19.9)	王林りんご	2.7 (1.9)
甘夏みかん	5.6 (3.2)	デコボン	2.5 (4.8)
濃姫いちご	4.2 (10.2)	パイナップル	2.5 (1.4)
レモン	3.6 (4.2)	その他	20.7 (26.1)
バナナ	3.1 (1.6)		

主要品目別対前年対比表 (鮮 魚)

単位 数量 = K g , 金額 = 円 比率 = %

品目	区分	全体比			前年同月			前年同月比			
		数量	金額	平均価格	数量	金額	平均価格	数量	金額		
合 計		182,188	190,498,962	1,046	100.0	100.0	171,762	152,509,391	888	106.0	125.0
きわだ		15,769	24,010,479	1,523	8.7	12.6	11,495	14,394,048	1,252	137.0	167.0
養殖またい		11,150	8,689,419	779	6.1	4.6	7,477	6,764,204	905	149.0	128.0
ほたるいか		10,411	6,949,569	668	5.7	3.6	8,693	4,623,006	532	120.0	150.0
わかめ		8,400	2,908,900	346	4.6	1.5	9,025	3,478,791	385	93.0	84.0
あさり		7,520	6,045,705	804	4.1	3.2	13,144	8,411,844	640	57.0	72.0
ぶり		6,530	6,053,088	927	3.6	3.2	13,787	9,533,980	692	47.0	63.0
かつお		5,916	4,792,889	810	3.2	2.5	3,842	3,217,977	838	154.0	149.0
まあじ		5,581	2,636,223	472	3.1	1.4	4,746	2,945,121	621	118.0	90.0
さば		5,167	1,821,438	353	2.8	1.0	6,625	2,284,474	345	78.0	80.0
サーモン (輸入さけ)		4,790	7,084,815	1,479	2.6	3.7	3,647	5,260,479	1,442	131.0	135.0
うなぎ		4,422	16,203,235	3,664	2.4	8.5	3,636	19,380,297	5,330	122.0	84.0
まいわし		4,013	957,592	239	2.2	0.5	3,407	761,238	223	118.0	126.0
はまち		3,799	2,383,147	627	2.1	1.3	2,327	1,714,004	737	163.0	139.0
養殖あゆ		3,673	5,054,098	1,376	2.0	2.7	3,144	3,545,370	1,128	117.0	143.0
セルカキ		3,643	458,028	126	2.0	0.2	2,180	183,190	84	167.0	250.0

品目別数量 182,188 K g

品目別金額 190,498,962 円

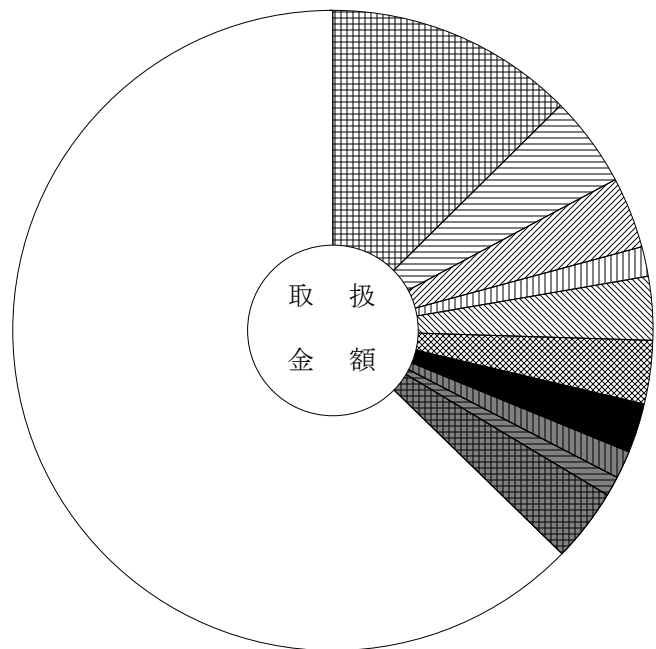
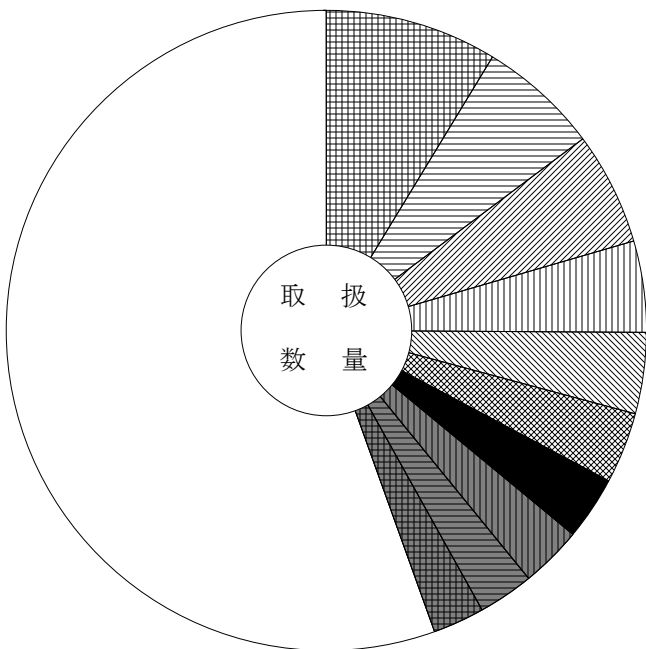

	きわだ	8.7 (12.6)		かつお	3.2 (2.5)
	養殖またい	6.1 (4.6)		まあじ	3.1 (1.4)
	ほたるいか	5.7 (3.6)		さば	2.8 (1.0)
	わかめ	4.6 (1.5)		サーモン (輸入さけ)	2.6 (3.7)
	あさり	4.1 (3.2)		そ の 他	55.5 (62.7)
	ぶり	3.6 (3.2)			

主要品目別対前年対比表 (冷 凍 魚)

単位 数量 = K g , 金額 = 円 比率 = %

品目	区分	全体比			前年同月			前年同月比			
		数量	金額	平均価格	数量	金額	平均価格	数量	金額		
合 計		163,934	167,567,311	1,022	100.0	100.0	168,719	127,499,156	756	97.0	131.0
冷ぎんさけ		18,688	20,753,741	1,111	11.4	12.4	16,338	18,259,300	1,118	114.0	114.0
冷えび		16,592	26,145,436	1,576	10.1	15.6	13,531	18,515,581	1,368	123.0	141.0
冷きわだ		13,688	16,763,926	1,225	8.3	10.0	11,859	14,712,690	1,241	115.0	114.0
冷さば		10,620	6,853,755	645	6.5	4.1	10,604	5,333,526	503	100.0	129.0
冷しろさけ		6,993	6,048,572	865	4.3	3.6	12,954	5,545,973	428	54.0	109.0
冷ずわいがに		6,712	15,592,932	2,323	4.1	9.3	1,480	3,304,908	2,233	454.0	472.0
冷さわら		4,959	4,217,873	851	3.0	2.5	3,247	2,596,101	800	153.0	162.0
冷かれい		4,954	4,290,127	866	3.0	2.6	8,644	6,669,297	772	57.0	64.0
冷あゆ		4,831	4,639,356	960	2.9	2.8	2,908	3,167,532	1,089	166.0	146.0
冷かつお		4,476	4,079,849	911	2.7	2.4	2,382	2,039,827	856	188.0	200.0
冷うなぎ		4,382	3,008,129	686	2.7	1.8	10,252	8,425,512	822	43.0	36.0
冷あじ		4,116	2,183,716	531	2.5	1.3	3,587	668,916	186	115.0	326.0
冷あかうお		2,510	1,667,906	665	1.5	1.0	2,396	1,747,926	730	105.0	95.0
冷まぐろ		2,030	6,036,936	2,974	1.2	3.6	3,889	8,170,597	2,101	52.0	74.0
冷べにさけ		1,961	2,421,468	1,235	1.2	1.4	1,258	957,744	761	156.0	253.0

品目別数量 163,934 K g

品目別金額 167,567,311 円

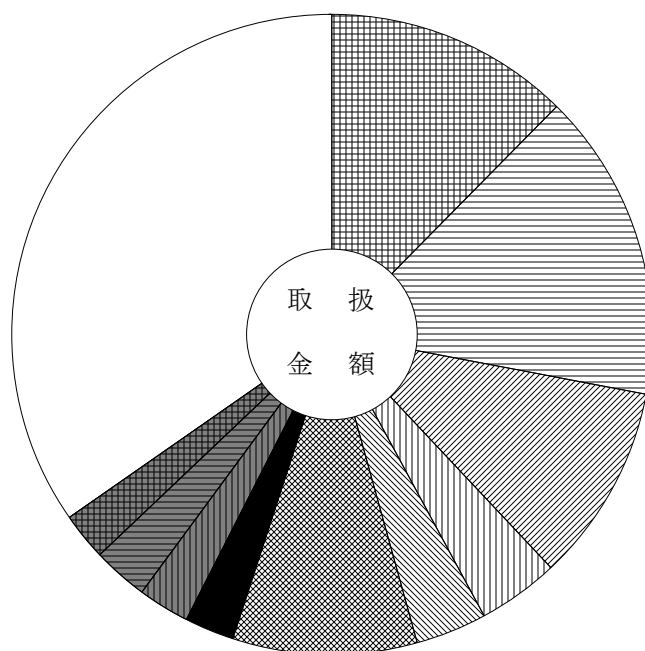
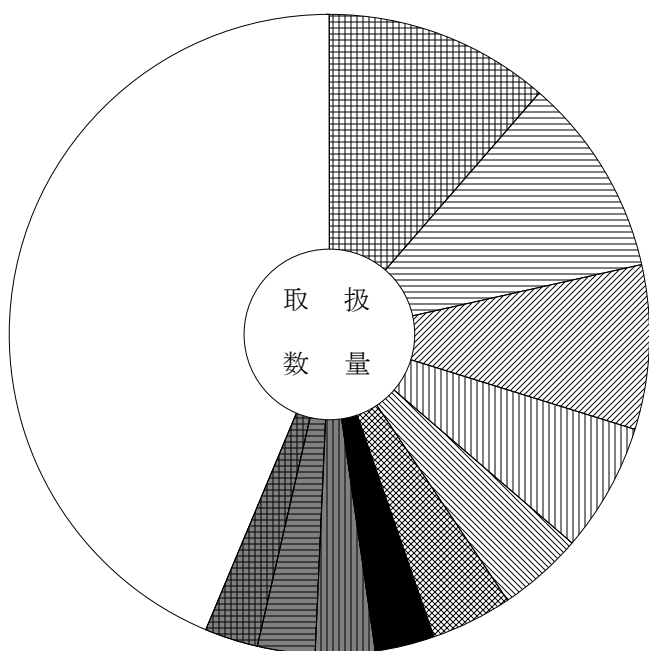

	冷ぎんさけ	11.4 (12.4)		冷さわら	3.0 (2.5)
	冷えび	10.1 (15.6)		冷かれい	3.0 (2.6)
	冷きわだ	8.3 (10.0)		冷あゆ	2.9 (2.8)
	冷さば	6.5 (4.1)		冷かつお	2.7 (2.4)
	冷しろさけ	4.3 (3.6)		そ の 他	43.7 (34.7)
	冷ずわいがに	4.1 (9.3)			

主要品目別対前年対比表 (加工水産物)

単位 数量 = K g , 金額 = 円 比率 = %

品目	区分	全体比			前年同月			前年同月比	
		数量	金額	平均価格	数量	金額	平均価格	数量	金額
合 計		516,387	190,355,686	369	100.0	100.0	340	91.0	98.0
はんぺん		29,490	8,507,212	288	5.7	4.5	243	84.0	100.0
魚漬物		25,463	9,257,181	364	4.9	4.9	335	105.0	114.0
干わかめ		19,882	1,729,350	87	3.9	0.9	86	95.0	96.0
もずく		19,222	2,144,381	112	3.7	1.1	113	91.0	90.0
冷凍食品		15,744	6,380,913	405	3.0	3.4	420	97.0	94.0
いか製品		12,235	5,005,117	409	2.4	2.6	320	78.0	100.0
塩さば		12,091	6,331,723	524	2.3	3.3	492	76.0	81.0
かまぼこ		11,172	3,838,272	344	2.2	2.0	314	88.0	96.0
塩すけそうこ		10,564	4,693,070	444	2.0	2.5	430	96.0	99.0
ししゃも		10,162	1,706,939	168	2.0	0.9	177	98.0	93.0
ちくわ		8,795	7,374,745	839	1.7	3.9	667	70.0	88.0
開干あじ		8,301	2,105,495	254	1.6	1.1	258	79.0	78.0
しらす干		7,562	6,586,696	871	1.5	3.5	774	87.0	98.0
魚切身		5,937	1,922,910	324	1.1	1.0	287	67.0	76.0
ハム・ソーセージ		5,737	4,178,709	728	1.1	2.2	618	97.0	114.0

品目別数量 516,387 K g

品目別金額 190,355,686 円

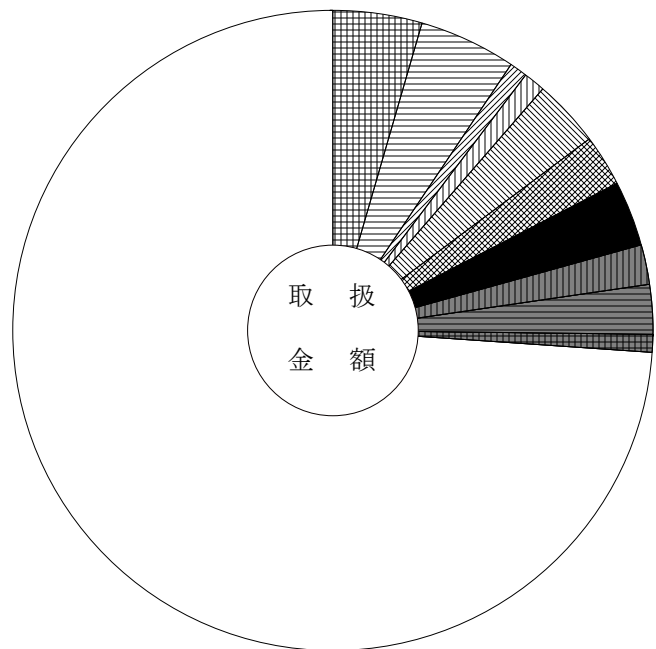
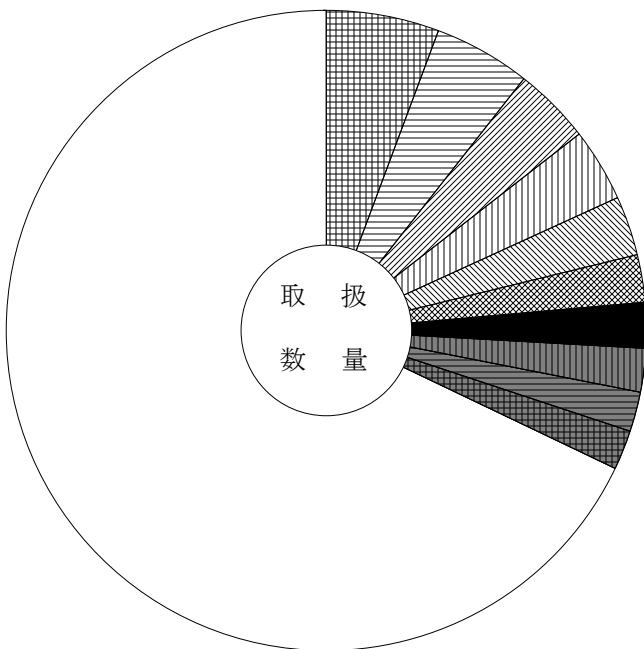

	はんぺん	5.7 (4.5)		塩さば	2.3 (3.3)
	魚漬物	4.9 (4.9)		かまぼこ	2.2 (2.0)
	干わかめ	3.9 (0.9)		塩すけそうこ	2.0 (2.5)
	もずく	3.7 (1.1)		ししゃも	2.0 (0.9)
	冷凍食品	3.0 (3.4)		その他	67.9 (73.9)
	いか製品	2.4 (2.6)			

主要産地別対前年対比表 (野菜)

単位 数量 = K g , 金額 = 円 比率 = %

産地	区分			全体比		前年同月		前年同月比	
		数量	金額	数量	金額	数量	金額	数量	金額
合計		12,544,647	2,841,786,809	100.0	100.0	13,460,654	3,259,826,930	93.0	87.0
愛知		3,188,838	461,642,514	25.4	16.2	3,507,008	704,316,897	91.0	66.0
岐阜		1,447,324	318,160,388	11.5	11.2	1,367,494	379,936,804	106.0	84.0
徳島		1,115,321	242,413,184	8.9	8.5	1,205,286	258,018,723	93.0	94.0
熊本		961,681	354,231,812	7.7	12.5	797,230	327,743,576	121.0	108.0
鹿児島		959,816	347,070,350	7.7	12.2	1,401,992	314,780,202	68.0	110.0
茨城		913,443	108,229,197	7.3	3.8	897,576	206,914,968	102.0	52.0
北海道		905,772	76,194,475	7.2	2.7	1,083,433	71,492,840	84.0	107.0
宮崎		441,586	141,384,799	3.5	5.0	416,887	165,455,840	106.0	85.0
高知		440,652	221,475,840	3.5	7.8	320,841	181,422,847	137.0	122.0
千葉		338,311	33,875,764	2.7	1.2	245,807	38,947,376	138.0	87.0
兵庫		287,816	42,168,516	2.3	1.5	243,695	55,366,687	118.0	76.0
長野		279,886	73,081,683	2.2	2.6	196,255	85,784,987	143.0	85.0
長崎		252,297	71,395,182	2.0	2.5	552,208	96,454,423	46.0	74.0
ニューシーラント*		208,347	25,542,702	1.7	0.9	218,147	27,172,746	96.0	94.0
青森		176,724	85,367,876	1.4	3.0	229,260	72,923,002	77.0	117.0

産地別数量 12,544,647 K g

産地別金額 2,841,786,809 円

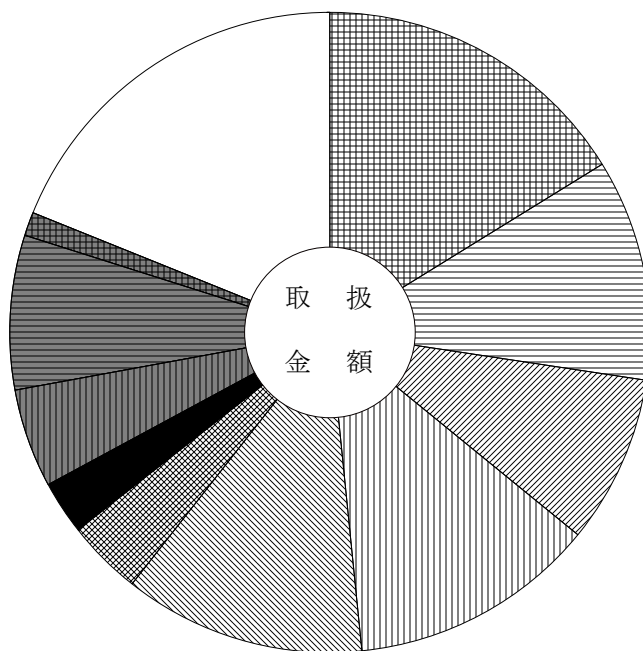
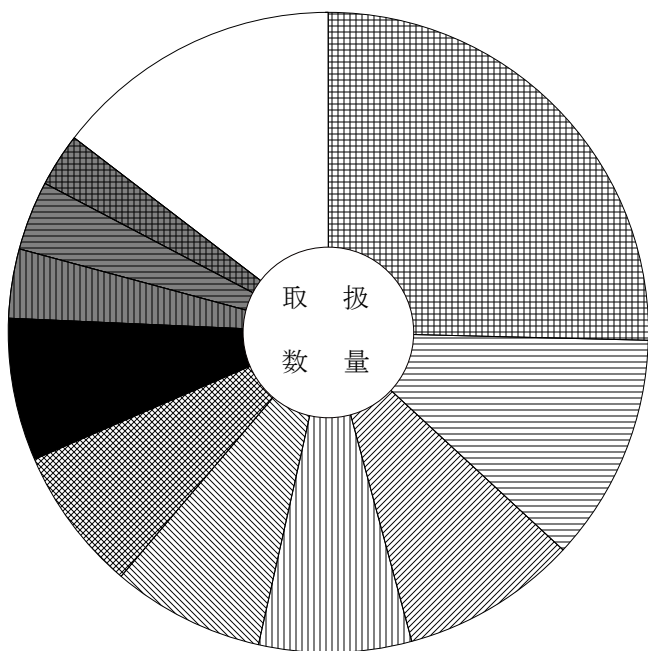

	愛知	25.4 (16.2)		北海道	7.2 (2.7)
	岐阜	11.5 (11.2)		宮崎	3.5 (5.0)
	徳島	8.9 (8.5)		高知	3.5 (7.8)
	熊本	7.7 (12.5)		千葉	2.7 (1.2)
	鹿児島	7.7 (12.2)		その他	14.6 (18.9)
	茨城	7.3 (3.8)			

主要産地別対前年対比表 (果 実)

単位 数量 = K g , 金額 = 円 比率 = %

産地	区分			全体比		前年同月		前年同月比	
		数量	金額	数量	金額	数量	金額	数量	金額
合 計		2,191,199	825,778,741	100.0	100.0	1,951,039	835,646,977	112.0	99.0
青 森		744,529	185,003,536	34.0	22.4	758,911	315,232,819	98.0	59.0
熊 本		686,088	227,489,609	31.3	27.5	539,338	167,408,949	127.0	136.0
岐 阜		172,713	164,410,078	7.9	19.9	140,438	144,342,761	123.0	114.0
フィリピン		107,525	24,022,381	4.9	2.9	82,107	17,874,749	131.0	134.0
鹿 児 島		100,238	43,303,173	4.6	5.2	82,895	34,775,815	121.0	125.0
愛 媛		84,354	32,961,957	3.8	4.0	78,114	25,163,589	108.0	131.0
三 重		61,084	15,525,681	2.8	1.9	25,600	7,774,995	239.0	200.0
愛 知		44,061	42,173,596	2.0	5.1	25,759	27,904,511	171.0	151.0
アメリカ		43,718	14,727,007	2.0	1.8	51,228	16,341,046	85.0	90.0
静 岡		30,968	17,537,803	1.4	2.1	13,896	9,546,131	223.0	184.0
和 歌 山		26,291	9,468,954	1.2	1.1	29,887	9,408,096	88.0	101.0
そ の 他 外 国		19,308	5,346,670	0.9	0.6	34,799	8,452,836	55.0	63.0
メキシコ		16,546	7,592,751	0.8	0.9	15,746	6,353,044	105.0	120.0
高 知		11,893	9,412,405	0.5	1.1	14,049	7,545,690	85.0	125.0
ニュージーランド		9,399	6,607,980	0.4	0.8	8,337	5,658,660	113.0	117.0

産地別数量 2,191,199 K g

産地別金額 825,778,741 円

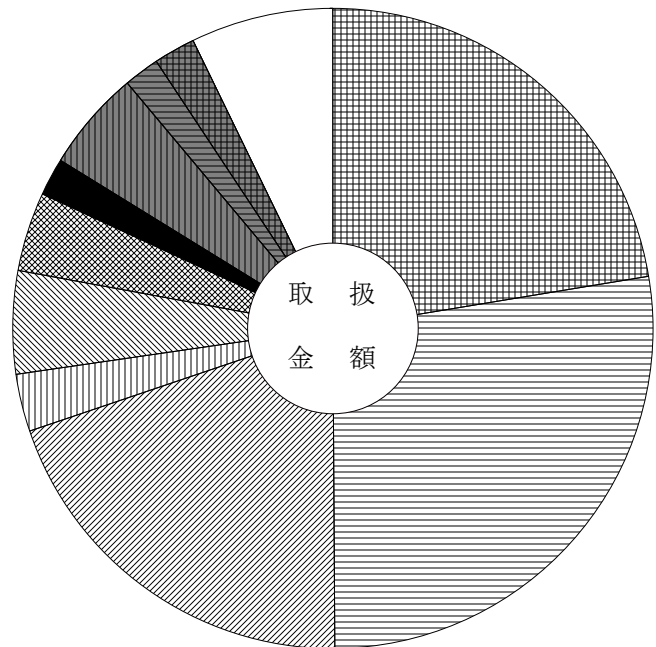
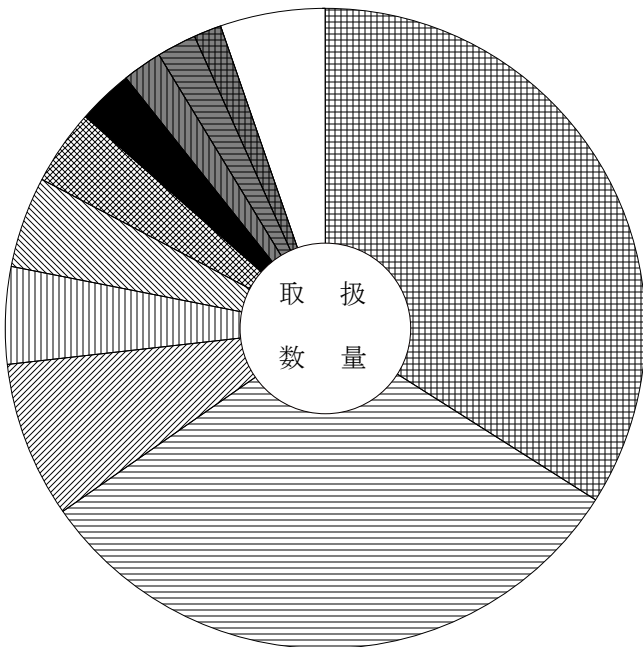

	青 森	34.0 (22.4)		熊 本	31.3 (27.5)		岐 阜	7.9 (19.9)		フィリピン	4.9 (2.9)		鹿 児 島	4.6 (5.2)		愛 媛	3.8 (4.0)		三 重	2.8 (1.9)		愛 知	2.0 (5.1)		アメリカ	2.0 (1.8)		静 岡	1.4 (2.1)		そ の 他	5.3 (7.2)
--	-----	--------------	--	-----	--------------	--	-----	-------------	--	-------	------------	--	-------	------------	--	-----	------------	--	-----	------------	--	-----	------------	--	------	------------	--	-----	------------	--	-------	------------

主要産地別対前年対比表 (鮮 魚)

単位 数量 = K g , 金額 = 円 比率 = %

産地	区分			全体比		前年同月		前年同月比	
		数量	金額	数量	金額	数量	金額	数量	金額
合計		182,188	190,498,962	100.0	100.0	171,762	152,509,391	106.0	125.0
愛知		45,779	51,719,754	25.1	27.1	45,552	44,504,918	100.0	116.0
三重		15,964	15,233,680	8.8	8.0	18,287	15,251,896	87.0	100.0
兵庫		12,024	5,428,096	6.6	2.8	8,297	3,580,138	145.0	152.0
山口		10,054	3,741,101	5.5	2.0	9,997	3,309,119	101.0	113.0
和歌山		8,877	10,484,953	4.9	5.5	5,128	4,520,879	173.0	232.0
東京		8,755	11,962,752	4.8	6.3	9,475	10,191,725	92.0	117.0
千葉		8,575	14,729,888	4.7	7.7	6,693	7,208,409	128.0	204.0
北海道		8,376	7,533,565	4.6	4.0	7,638	6,429,885	110.0	117.0
宮城		6,450	6,805,013	3.5	3.6	7,001	5,418,949	92.0	126.0
富山		6,412	6,285,470	3.5	3.3	4,499	3,643,332	143.0	173.0
静岡		6,302	8,908,119	3.5	4.7	5,681	8,288,326	111.0	107.0
岐阜		5,506	10,085,415	3.0	5.3	4,269	8,067,270	129.0	125.0
香川		4,494	5,946,968	2.5	3.1	2,465	3,744,701	182.0	159.0
大阪		3,973	4,647,718	2.2	2.4	3,018	4,139,857	132.0	112.0
愛媛		3,216	2,794,527	1.8	1.5	4,700	4,634,854	68.0	60.0

産地別数量 182,188 K g

産地別金額 190,498,962 円

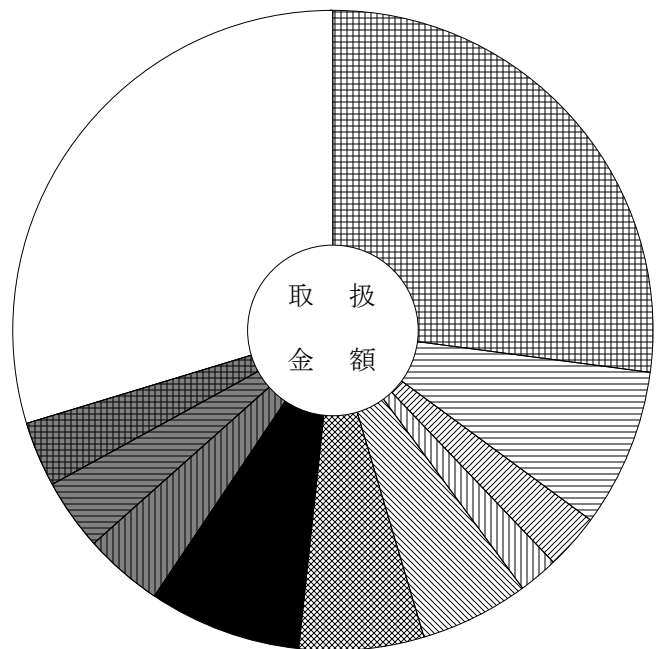
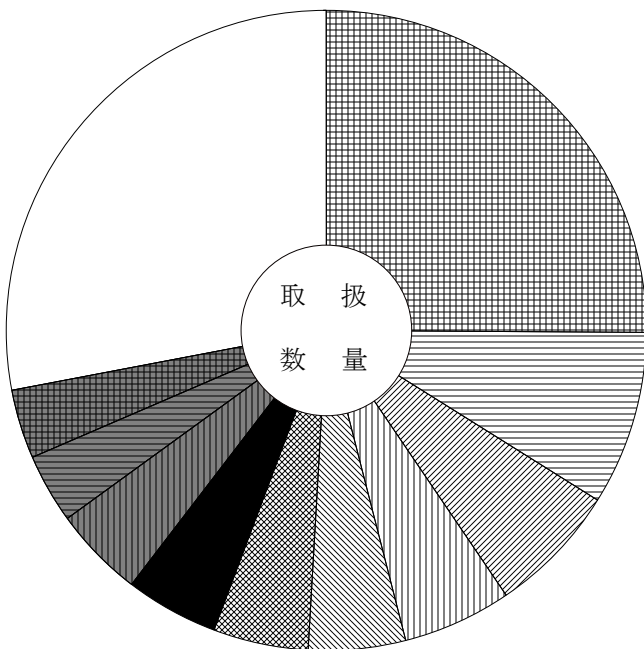

	愛知	25.1 (27.1)		千葉	4.7 (7.7)
	三重	8.8 (8.0)		北海道	4.6 (4.0)
	兵庫	6.6 (2.8)		宮城	3.5 (3.6)
	山口	5.5 (2.0)		富山	3.5 (3.3)
	和歌山	4.9 (5.5)		その他	28.0 (29.7)
	東京	4.8 (6.3)			

主要産地別対前年対比表 (冷 凍 魚)

単位 数量 = K g , 金額 = 円 比率 = %

産地	区分			全体比		前年同月		前年同月比	
		数量	金額	数量	金額	数量	金額	数量	金額
合 計		163,934	167,567,311	100.0	100.0	168,719	127,499,156	97.0	131.0
愛 知		46,327	35,802,798	28.3	21.4	44,169	27,698,677	105.0	129.0
大 阪		30,528	32,920,541	18.6	19.6	20,231	24,868,093	151.0	132.0
東 京		24,691	27,722,846	15.1	16.5	19,221	14,853,340	128.0	187.0
静 岡		23,352	28,750,164	14.2	17.2	18,313	23,611,851	128.0	122.0
岐 阜		9,844	9,208,408	6.0	5.5	24,023	5,822,061	41.0	158.0
三 重		5,902	5,529,707	3.6	3.3	12,487	8,106,613	47.0	68.0
兵 庫		4,921	5,059,045	3.0	3.0	3,165	2,246,896	155.0	225.0
神 奈 川		4,388	2,692,828	2.7	1.6	11,356	9,662,717	39.0	28.0
鳥 取		3,176	4,001,141	1.9	2.4	3,884	2,895,738	82.0	138.0
北 海 道		2,970	3,067,308	1.8	1.8	702	446,634	423.0	687.0
石 川		2,432	2,400,786	1.5	1.4	2,291	1,395,954	106.0	172.0
宮 城		1,705	5,470,493	1.0	3.3	1,555	1,976,789	110.0	277.0
山 口		1,056	1,429,910	0.6	0.9	314	436,362	336.0	328.0
和 歌 山		475	781,790	0.3	0.5	507	836,190	94.0	93.0
福 岡		432	994,356	0.3	0.6	148	338,256	292.0	294.0

産地別数量 163,934 K g

産地別金額 167,567,311 円

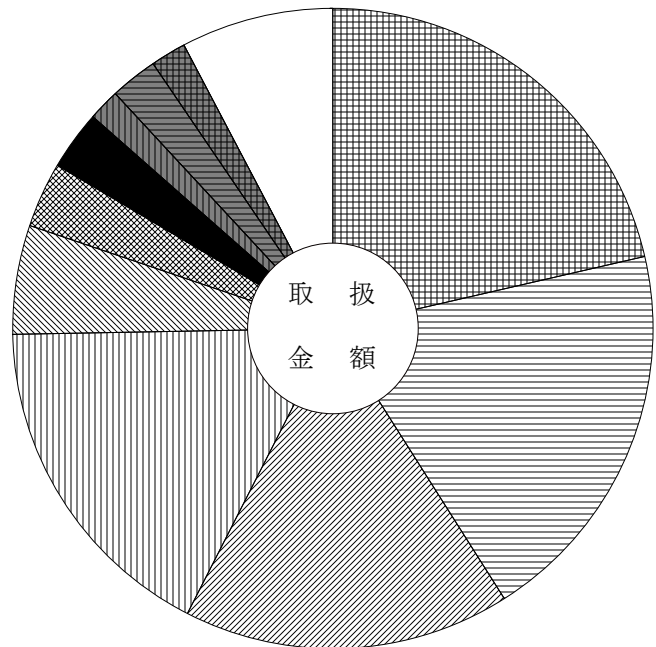
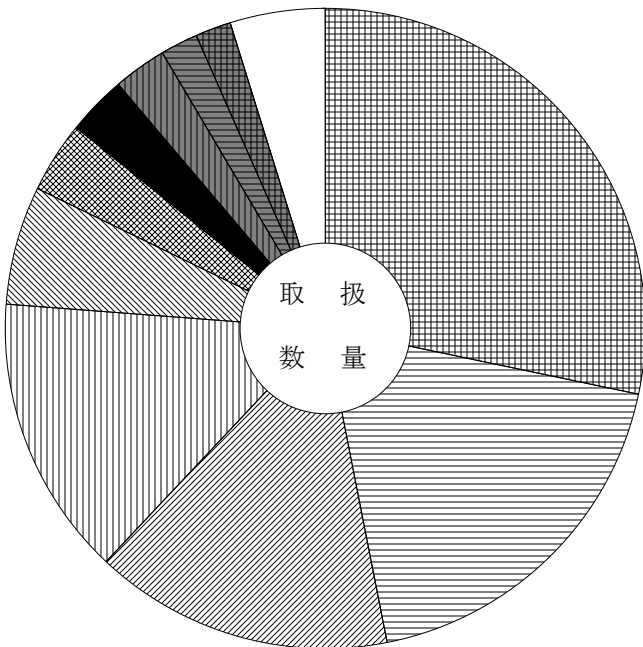

	愛 知	28.3 (21.4)		兵 庫	3.0 (3.0)
	大 阪	18.6 (19.6)		神 奈 川	2.7 (1.6)
	東 京	15.1 (16.5)		鳥 取	1.9 (2.4)
	静 岡	14.2 (17.2)		北 海 道	1.8 (1.8)
	岐 阜	6.0 (5.5)		そ の 他	4.8 (7.7)
	三 重	3.6 (3.3)			

主要産地別対前年対比表 (加工水産物)

単位 数量 = K g , 金額 = 円 比率 = %

産地	区分			全体比		前年同月		前年同月比	
		数量	金額	数量	金額	数量	金額	数量	金額
合計		516,387	190,355,686	100.0	100.0	570,446	194,039,158	91.0	98.0
岐阜		149,813	31,851,082	29.0	16.7	175,722	38,283,785	85.0	83.0
愛知		99,589	43,370,054	19.3	22.8	103,268	40,676,497	96.0	107.0
静岡		27,328	9,926,952	5.3	5.2	28,835	10,284,105	95.0	97.0
三重		24,234	9,187,265	4.7	4.8	28,038	9,919,608	86.0	93.0
兵庫		20,522	8,022,342	4.0	4.2	20,716	7,850,001	99.0	102.0
山口		19,770	3,980,636	3.8	2.1	22,964	4,036,931	86.0	99.0
茨城		18,488	7,792,724	3.6	4.1	17,643	7,160,329	105.0	109.0
東京		16,492	13,691,514	3.2	7.2	15,317	8,277,702	108.0	165.0
宮城		16,163	6,043,630	3.1	3.2	23,411	7,775,508	69.0	78.0
福岡		14,288	6,872,420	2.8	3.6	16,206	8,735,127	88.0	79.0
大阪		14,104	7,790,683	2.7	4.1	13,755	6,861,912	103.0	114.0
千葉		11,625	7,255,765	2.3	3.8	18,601	11,236,498	62.0	65.0
北海道		10,765	5,092,290	2.1	2.7	13,331	5,800,475	81.0	88.0
新潟		10,703	3,194,754	2.1	1.7	10,911	3,033,840	98.0	105.0
青森		7,594	3,288,667	1.5	1.7	8,716	2,899,351	87.0	113.0

産地別数量 516,387 K g

産地別金額 190,355,686 円

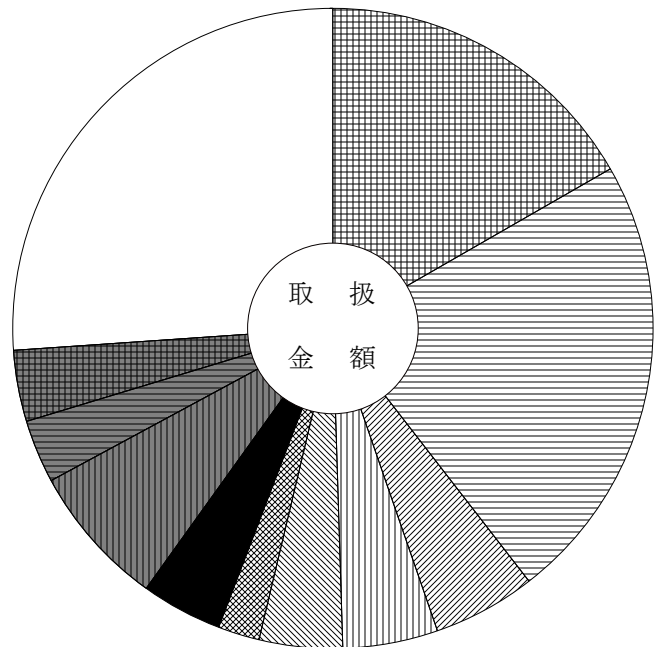
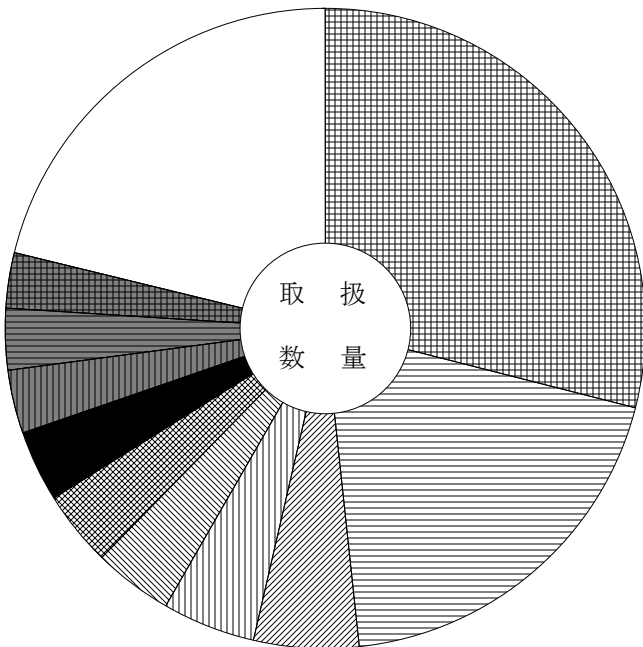

	岐阜	29.0 (16.7)		東京	3.2 (7.2)
	愛知	19.3 (22.8)		宮城	3.1 (3.2)
	静岡	5.3 (5.2)		福岡	2.8 (3.6)
	三重	4.7 (4.8)		その他	21.2 (26.1)
	兵庫	4.0 (4.2)			
	山口	3.8 (2.1)			

品目別・産地別取扱高表

単位 数量 = K g , 金額 = 円

産地	数量	金額	平均 価格	産地	数量	金額	平均 価格
				宮崎	574	382,320	
	だいこん			鹿児島	1,440	1,132,164	
				中国	4,110	564,516	
岐阜	375,360	27,357,470		合計	55,664	25,358,411	456
群馬	1,584	543,618		前年同月	112,839	25,328,201	224
千葉	321,610	26,863,272					
愛知	436,440	34,857,422		たけのこ			
熊本	4,340	465,048					
鹿児島	44,330	3,140,024		岐阜	8,659	3,315,510	
合計	1,183,664	93,226,854	79	長野	419	89,748	
前年同月	1,353,625	141,888,013	105	愛知	18	4,320	
				三重	24,399	9,450,562	
	かぶ			徳島	5,220	2,752,207	
				香川	1,151	566,730	
岐阜	64,450	6,456,403		福岡	1,132	613,559	
千葉	318	78,816		熊本	22,464	9,530,946	
愛知	220	28,512		鹿児島	508	158,868	
徳島	2,100	354,996		合計	63,970	26,482,450	414
合計	67,088	6,918,727	103	前年同月	137,720	41,933,725	304
前年同月	49,827	6,441,204	129				
				れんこん			
	人参						
				岐阜	430	102,384	
茨城	5	1,620		茨城	12,180	5,018,274	
群馬	2	2,333		愛知	77,442	29,505,956	
愛知	9,950	1,028,376		徳島	14,640	4,970,592	
徳島	824,640	138,366,662		合計	104,692	39,597,206	378
福岡	500	99,900		前年同月	69,997	44,049,657	629
長崎	2,880	563,922					
熊本	25,920	4,411,908		その他根菜類			
中国	11,300	1,175,256					
合計	875,197	145,649,977	166	岐阜	1	441	
前年同月	1,035,946	156,062,786	151	愛知	400	448,643	
				オーストラリア	10	5,940	
	ごぼう			合計	411	455,024	1,107
				前年同月	332	304,900	918
北海道	1,050	592,380					
青森	33,494	13,781,027		白菜			
茨城	3,982	1,286,280					
千葉	4,000	2,060,640		岐阜	199	8,208	
熊本	7,014	5,559,084		茨城	527,138	26,497,508	

単位 数量 = K g , 金額 = 円

産地	数量	金額	平均 価格	産地	数量	金額	平均 価格
愛知	60,315	2,791,260		茨城	10,000	702,000	
兵庫	11,415	553,911		神奈川	63,980	4,955,472	
長崎	51,975	2,611,332		愛知	1,163,283	87,890,928	
合計	651,042	32,462,219	50	三重	7,300	442,152	
前年同月	648,920	124,745,485	192	熊本	7,000	610,200	
				鹿児島	10,000	828,360	
	山東菜			合計	1,329,400	101,222,232	76
				前年同月	1,595,384	244,347,516	153
岐阜	368	119,232					
合計	368	119,232	324	グリーンボール			
前年同月	147	58,579	398				
				愛知	500	54,000	
	京菜			兵庫	32,175	2,473,902	
				鹿児島	80	4,320	
岐阜	1,916	649,728		合計	32,755	2,532,222	77
茨城	35,265	7,603,470		前年同月	56,960	7,137,180	125
静岡	6	9,072					
愛知	21	13,608		ほうれん草			
合計	37,208	8,275,878	222				
前年同月	38,883	11,098,836	285	岐阜	77,465	38,064,848	
				茨城	15,330	7,210,841	
	小松菜			群馬	14,725	7,443,090	
				長野	10,660	5,615,028	
岐阜	61,446	15,520,581		愛知	1,114	334,827	
茨城	24,817	5,783,535		徳島	2,115	608,850	
静岡	13,684	3,340,591		合計	121,409	59,277,484	488
愛知	337	33,912		前年同月	131,802	78,515,139	596
徳島	2,310	521,478					
福岡	60	21,600		ねぎ			
合計	102,654	25,221,697	246				
前年同月	95,452	42,436,237	445	岐阜	8,198	2,214,702	
				群馬	1,060	465,372	
	つまみ菜			埼玉	1,025	582,552	
				千葉	85	18,360	
岐阜	3,401	808,618		静岡	450	176,040	
合計	3,401	808,618	238	愛知	16,634	6,607,219	
前年同月	4,039	1,028,667	255	宮崎	84	39,960	
				合計	27,536	10,104,205	367
	キャベツ			前年同月	48,614	14,484,356	298
岐阜	67,837	5,793,120					

単位 数量 = K g , 金額 = 円

産地	数量	金額	平均 価格	産地	数量	金額	平均 価格
				合計	699	316,224	452
	青ねぎ			前年同月	809	340,470	421
岐阜	175	66,960			ふき		
静岡	750	648,000					
愛知	108	11,340		岐阜	17,064	4,385,448	
徳島	2,620	405,864		愛知	15,344	5,004,342	
合計	3,653	1,132,164	310	徳島	6,392	4,101,743	
前年同月	160	42,174	264	鹿児島	170	155,520	
				合計	38,970	13,647,053	350
	こねぎ			前年同月	44,580	15,455,267	347
岐阜	13,587	6,825,546			うどん		
福井	390	258,066					
静岡	17,673	10,071,486		秋田	578	571,590	
愛知	3,356	1,889,838		茨城	12	11,664	
三重	720	153,090		栃木	632	700,153	
京都	2	3,240		埼玉	4	3,240	
高知	4,470	2,927,178		千葉	84	79,704	
合計	40,198	22,128,444	550	合計	1,310	1,366,351	1,043
前年同月	38,951	23,962,433	615	前年同月	1,123	947,117	843
	白ねぎ				みつば		
岐阜	291	90,828		静岡	598	642,870	
群馬	580	264,600		愛知	9,698	4,188,564	
千葉	85	18,360		合計	10,296	4,831,434	469
長野	9,093	3,740,364		前年同月	8,036	3,503,142	436
静岡	21,313	8,143,686					
愛知	2,266	1,097,604			春菊		
鳥取	40,141	17,913,312					
山口	756	357,048		岐阜	1,632	819,234	
長崎	700	264,276		茨城	231	136,728	
大分	132,011	57,986,896		愛知	522	278,316	
中国	5,664	2,238,948		高知	31	11,880	
合計	212,900	92,115,922	433	福岡	131	80,460	
前年同月	239,167	92,678,782	388	合計	2,547	1,326,618	521
				前年同月	2,733	1,695,303	620
	わけぎ						
					せり		
愛知	699	316,224					

単位 数量 = K g , 金額 = 円

産地	数量	金額	平均 価格	産地	数量	金額	平均 価格
高知	503	762,048		愛知	6,145	913,453	
合計	503	762,048	1,515	徳島	10,901	2,862,540	
前年同月	518	519,588	1,003	合計	17,046	3,775,993	222
				前年同月	29,174	5,578,794	191
	にら						
					ブロッコリー		
岡山	1	3,024					
徳島	50	14,580		岐阜	219	12,204	
高知	64,239	27,291,978		愛知	4,502	783,584	
大分	2,310	1,020,114		兵庫	25,230	9,330,984	
宮崎	4,670	1,541,700		徳島	134,478	46,806,313	
合計	71,270	29,871,396	419	高知	27,456	8,162,791	
前年同月	46,037	27,993,708	608	長崎	9,936	3,829,464	
				熊本	3,818	1,228,608	
	セルリー			合計	205,639	70,153,948	341
				前年同月	160,670	77,254,286	481
静岡	24,983	6,632,336					
愛知	420	94,608			レタス		
メキシコ	216	46,656					
合計	25,619	6,773,600	264	岐阜	15,612	4,853,425	
前年同月	23,999	6,921,893	288	茨城	166,841	19,941,044	
				群馬	500	51,840	
	サラダセルリー			長野	33,100	4,609,213	
				愛知	1,010	230,850	
静岡	44	66,528		兵庫	213,040	28,379,063	
合計	44	66,528	1,512	徳島	44,720	6,052,752	
前年同月	42	63,504	1,512	熊本	990	81,972	
				合計	475,813	64,200,159	135
	アスパラガス			前年同月	426,059	99,303,157	233
岐阜	1,636	2,328,923			サニーレタス		
長野	5,013	9,732,874					
高知	210	321,840		岐阜	68	6,804	
熊本	20,777	33,869,502		茨城	10,742	2,456,136	
メキシコ	2,654	2,773,915		長野	36,820	7,815,852	
その他外国	90	152,604		愛知	450	79,056	
合計	30,380	49,179,658	1,619	兵庫	3,610	750,600	
前年同月	27,687	47,173,371	1,704	徳島	882	169,236	
				福岡	1,210	242,676	
	カリフラワー			熊本	250	43,200	
				合計	54,032	11,563,560	214

単位 数量 = K g , 金額 = 円

産地	数量	金額	平均 価格	産地	数量	金額	平均 価格
前年同月	55,222	18,361,201	332	静岡	100	37,800	
				愛知	5,433	3,443,904	
	グリーンリーフレタス			三重	468	151,632	
				アメリカ	112	77,112	
茨城	4,170	1,078,380		メキシコ	74	58,752	
長野	5,564	1,308,042		合計	7,420	4,803,300	647
愛知	165	26,244		前年同月	13,908	5,714,162	411
兵庫	225	57,132					
徳島	1,245	216,648			青梗菜		
香川	100	25,920					
福岡	500	95,796		岐阜	2,419	401,328	
熊本	450	75,600		静岡	53,770	13,054,842	
合計	12,419	2,883,762	232	愛知	12,796	1,973,214	
前年同月	19,120	8,256,546	432	合計	68,985	15,429,384	224
				前年同月	38,912	13,468,691	346
	サラダ菜						
					その他葉茎菜類		
静岡	5,557	1,518,750					
愛知	544	120,096		岐阜	320	500,515	
合計	6,101	1,638,846	269	千葉	40	40,824	
前年同月	8,831	2,279,218	258	東京	3	4,968	
				静岡	2	4,320	
	パセリ			愛知	51	56,073	
				徳島	218	314,766	
千葉	0	2,430		佐賀	8	36,288	
新潟	0	16,416		オーストラリア	30	44,064	
長野	190	168,005		合計	672	1,001,818	1,491
静岡	2,400	1,639,116		前年同月	948	1,296,389	1,367
愛知	381	570,564					
三重	4	23,517			菜の花		
徳島	270	111,996					
合計	3,245	2,532,044	780	岐阜	331	98,604	
前年同月	4,428	3,604,814	814	愛知	1,497	478,970	
				三重	1,599	835,272	
	新野菜			徳島	119	183,600	
				合計	3,546	1,596,446	450
岐阜	1,126	893,376		前年同月	4,317	2,381,917	552
茨城	12	53,136					
群馬	1	5,184			レッドキャベツ		
千葉	88	76,032					
神奈川	6	6,372		愛知	6,490	870,675	

単位 数量 = K g , 金額 = 円

産地	数量	金額	平均 価格	産地	数量	金額	平均 価格
合計	6,490	870,675	134	前年同月	773,980	288,590,058	373
前年同月	2,780	338,472	122				
					小なす		
	胡瓜						
				高知	736	506,562	
岐阜	260,984	67,529,408		合計	736	506,562	688
群馬	1,040	295,812		前年同月	1,234	747,684	606
神奈川	395	78,624					
石川	520	148,932			べいなす		
長野	18,395	5,363,032					
愛知	134,759	33,441,916		高知	15,176	4,562,169	
高知	110,505	26,642,682		合計	15,176	4,562,169	301
宮崎	320,355	82,592,624		前年同月	14,085	4,501,062	320
鹿児島	25,750	6,507,702					
合計	872,703	222,600,732	255		トマト		
前年同月	782,038	215,542,080	276				
				岐阜	172,748	39,246,926	
	南瓜			群馬	1,160	350,352	
				静岡	8	10,800	
岐阜	10	216		愛知	50,441	12,310,580	
高知	1,186	551,016		徳島	10	27,075	
熊本	26,788	10,148,220		福岡	272	78,948	
宮崎	52,277	23,206,974		長崎	26,996	12,721,536	
沖縄	2,050	1,579,500		熊本	181,653	51,207,551	
ニュージーランド*	207,307	25,264,872		宮崎	270	309,636	
合計	289,618	60,750,798	210	合計	433,558	116,263,404	268
前年同月	304,882	66,087,914	217	前年同月	323,251	103,905,466	321
	なす				桃太郎トマト		
岐阜	948	340,578		岐阜	162,206	42,797,052	
岩手	190	61,560		愛知	1,332	323,568	
愛知	243,700	79,832,624		熊本	141,988	33,922,098	
大阪	118	60,545		合計	305,526	77,042,718	252
岡山	600	302,400		前年同月	199,084	66,942,126	336
徳島	180	97,092					
高知	28,691	9,505,911			ミニトマト		
福岡	1,124	444,690					
佐賀	696	310,824		岐阜	2,982	1,820,543	
熊本	372,980	139,159,975		愛知	33,743	17,679,114	
合計	649,227	230,116,199	354	三重	174	186,625	

単位 数量 = K g , 金額 = 円

産地	数量	金額	平均価格	産地	数量	金額	平均価格
熊本	87,132	39,756,744					
宮崎	2,094	1,138,212			ゴールドラッシュ		
合計	126,125	60,581,238	480				
前年同月	106,096	62,133,833	586	宮崎	665	513,357	
				合計	665	513,357	772
	ピーマン			前年同月	2,627	1,747,818	665
茨城	360	170,100			おくら		
愛知	38,272	18,093,438					
高知	101,787	43,508,665		高知	819	1,669,896	
熊本	600	369,360		鹿児島	9,147	14,997,906	
宮崎	37,150	18,152,281		フィリピン	592	484,056	
鹿児島	129,167	52,766,133		その他外国	3,800	2,915,890	
沖縄	6	10,884		合計	14,358	20,067,748	1,398
ニュージーランド	65	21,060		前年同月	7,272	10,364,371	1,425
韓国	9,310	4,374,918					
中国	45	25,164			その他果菜類		
合計	316,762	137,492,003	434				
前年同月	255,312	161,351,857	632	岐阜	4	432	
				愛知	1,056	390,744	
	ししとうがらし			熊本	19,408	10,459,682	
				宮崎	20,660	11,436,418	
和歌山	87	184,356		鹿児島	5,505	3,037,068	
徳島	87	131,544		沖縄	4,983	1,508,760	
高知	16,956	24,187,400		合計	51,616	26,833,104	520
合計	17,130	24,503,300	1,430	前年同月	36,484	17,926,763	491
前年同月	14,724	16,718,151	1,135				
					いんげん		
	青とうがらし						
				岐阜	364	565,800	
岐阜	380	606,096		高知	1,454	2,089,152	
宮崎	645	485,935		鹿児島	24,472	24,432,014	
合計	1,025	1,092,031	1,065	合計	26,290	27,086,966	1,030
前年同月	827	964,127	1,166	前年同月	27,761	31,139,392	1,122
	とうもろこし				豌豆		
沖縄	65	48,600		岐阜	41	33,426	
合計	65	48,600	748	愛知	2,057	2,212,424	
前年同月	158	138,240	875	三重	104	131,976	
				和歌山	15,791	12,492,198	

単位 数量 = K g , 金額 = 円

産地	数量	金額	平均 価格	産地	数量	金額	平均 価格
徳島	9,760	11,746,609		前年同月	898	1,824,077	2,031
佐賀	50	86,400					
熊本	19	17,550			その他豆科野菜		
その他外国	972	637,524					
合計	28,794	27,358,107	950	岐阜	5	9,288	
前年同月	31,171	32,900,875	1,055	愛知	4	3,229	
				合計	9	12,517	1,391
	ピース			前年同月	7	3,348	478
岐阜	29	21,611			かんしょ		
愛知	1,132	1,370,931					
広島	680	1,027,512		茨城	102,320	30,130,105	
徳島	608	712,044		千葉	4,595	1,414,876	
福岡	120	117,288		徳島	46,545	15,983,784	
熊本	1,677	1,836,540		熊本	34,495	10,752,696	
鹿児島	10,562	7,354,962		宮崎	1,614	469,299	
合計	14,808	12,440,888	840	鹿児島	1,985	548,424	
前年同月	18,936	20,418,643	1,078	合計	191,554	59,299,184	310
				前年同月	224,350	60,275,583	269
	そらまめ						
					馬鈴薯		
和歌山	9,054	4,152,816					
徳島	258	196,020		北海道	5,100	413,100	
愛媛	232	126,252		長崎	159,810	51,404,652	
熊本	324	221,400		鹿児島	673,420	221,870,340	
鹿児島	19,952	7,710,309		合計	838,330	273,688,092	326
合計	29,820	12,406,797	416	前年同月	1,090,520	202,803,372	186
前年同月	43,548	21,352,658	490				
					里芋		
	えだまめ						
				岐阜	845	199,778	
岐阜	2,435	5,571,408		千葉	3,264	350,460	
沖縄	48	97,200		福井	20	41,040	
台湾	336	176,791		愛知	425	31,687	
合計	2,819	5,845,399	2,074	愛媛	37,648	12,784,500	
前年同月	2,485	4,544,574	1,829	鹿児島	2,222	1,729,566	
				中国	1,300	273,780	
	ささげ			合計	45,724	15,410,811	337
				前年同月	73,489	17,916,358	244
岐阜	513	1,130,252					
合計	513	1,130,252	2,203				

単位 数量 = K g , 金額 = 円

産地	数量	金額	平均価格	産地	数量	金額	平均価格
				徳島	1,280	778,680	
	ながいも			高知	2,470	2,292,732	
				合計	3,750	3,071,412	819
北海道	14,400	4,331,880		前年同月	4,005	3,115,800	778
青森	133,910	39,443,221					
長野	3,000	745,200			その他土物類		
合計	151,310	44,520,301	294				
前年同月	167,260	53,627,886	321	静岡	141	148,608	
				合計	141	148,608	1,054
	やまのいも			前年同月	209	184,572	883
群馬	5,132	2,720,952			わさび		
大阪	32	13,824					
愛媛	56	18,144		静岡	40	257,418	
合計	5,220	2,752,920	527	徳島	104	170,424	
前年同月	3,264	2,192,562	672	合計	144	427,842	2,971
				前年同月	165	386,316	2,341
	たまねぎ						
					しょうが		
岐阜	10,516	627,804					
北海道	884,648	70,428,906		岐阜	336	279,416	
静岡	9,330	899,208		千葉	4,030	2,667,114	
愛知	823,974	62,360,144		静岡	120	169,776	
兵庫	2,000	200,880		愛知	21	34,020	
熊本	1,500	367,200		愛媛	108	132,192	
アメリカ	120	54,000		高知	53,395	48,693,960	
ニュージーランド	975	256,770		熊本	91	113,724	
中国	5,480	756,432		中国	4,194	1,845,072	
合計	1,738,543	135,951,344	78	合計	62,295	53,935,274	866
前年同月	2,026,361	143,730,169	71	前年同月	34,647	32,545,031	939
	にんにく				唐辛子		
青森	9,249	32,077,424		高知	200	250,560	
徳島	200	302,400		合計	200	250,560	1,253
中国	6,300	2,071,591		前年同月	2	2,376	1,188
合計	15,749	34,451,415	2,188				
前年同月	14,425	15,418,748	1,069		とうがらし		
	らっきょう			高知	1,647	1,570,266	
				合計	1,647	1,570,266	953

単位 数量 = K g , 金額 = 円

産地	数量	金額	平均価格	産地	数量	金額	平均価格
前年同月	801	1,013,634	1,265	新潟	0	22,059	
				長野	8	128,736	
	め類			愛知	81	381,143	
				三重	15	145,395	
岐阜	2,463	1,688,635		福岡	0	9,072	
山梨	3	36,288		佐賀	6	18,900	
静岡	187	551,880		沖縄	8	38,313	
愛知	333	3,281,532		合計	149	1,054,280	7,076
三重	80	184,032		前年同月	176	1,178,665	6,697
広島	48	129,600					
福岡	268	429,840			その他香辛・つま物野菜		
中国	1,433	692,924					
合計	4,815	6,994,731	1,453	岐阜	30	35,478	
前年同月	5,580	5,893,738	1,056	北海道	51	186,451	
				岩手	36	79,380	
	しそ			秋田	28	158,058	
				栃木	2	4,212	
愛知	397	1,908,144		新潟	32	192,240	
福岡	5	3,564		静岡	28	87,094	
合計	402	1,911,708	4,755	愛知	1,467	4,955,884	
前年同月	146	596,440	4,085	兵庫	121	422,044	
				広島	9	13,410	
	おおば			高知	60	29,376	
				沖縄	4	14,580	
愛知	14,804	34,997,225		アメリカ	60	23,328	
高知	136	380,376		その他外国	325	447,336	
合計	14,940	35,377,601	2,368	合計	2,253	6,648,871	2,951
前年同月	19,014	49,012,431	2,578	前年同月	3,638	8,731,903	2,400
	みょうが				生しいたけ		
愛知	36	74,174		岐阜	28,443	22,124,179	
高知	7,548	14,415,853		富山	210	199,908	
合計	7,584	14,490,027	1,911	石川	90	83,916	
前年同月	6,322	11,624,991	1,839	長野	319	389,966	
				岡山	30	31,590	
	ハーブ類			中国	1,710	1,054,296	
				合計	30,802	23,883,855	775
岐阜	30	240,840		前年同月	31,080	29,404,500	946
茨城	1	58,482					
千葉	0	11,340					

単位 数量 = K g , 金額 = 円

産地	数量	金額	平均 価格	産地	数量	金額	平均 価格
				高知	889	869,389	
	なめこ			鹿児島	460	341,010	
				合計	1,398	1,277,089	914
岐阜	2,838	1,329,924		前年同月	2,170	1,624,975	749
長野	12,401	4,400,298					
静岡	245	43,146			その他山菜類		
合計	15,484	5,773,368	373				
前年同月	14,590	6,743,638	462	岐阜	27	36,710	
				北海道	1	8,640	
	えのきだけ			青森	1	8,640	
				秋田	112	291,924	
新潟	5	1,782		山形	290	1,458,000	
長野	106,924	17,280,743		茨城	6	23,544	
合計	106,929	17,282,525	162	新潟	166	349,488	
前年同月	82,210	28,233,802	343	長野	3	26,482	
				愛知	7	74,520	
	しめじ茸			徳島	25	154,110	
				合計	638	2,432,058	3,812
新潟	746	614,089		前年同月	584	1,471,197	2,519
富山	430	344,520					
福井	36	42,768			カット野菜		
長野	33,254	9,292,427					
静岡	5,283	2,703,368		岐阜	848	167,831	
京都	40	62,640		大阪	66	61,722	
合計	39,789	13,059,812	328	徳島	2,020	289,656	
前年同月	26,351	14,854,083	564	合計	2,934	519,209	177
				前年同月	1,810	423,467	234
	その他きのこ類						
					ゆず類		
岐阜	669	356,108					
群馬	38	40,435		徳島	659	2,217,067	
新潟	3,812	2,911,548		高知	88	272,160	
長野	4,674	2,308,983		合計	747	2,489,227	3,332
静岡	6,589	4,428,490		前年同月	2,148	4,631,312	2,156
岡山	1,670	2,204,088					
合計	17,452	12,249,652	702		ぎんなん		
前年同月	15,561	13,967,011	898				
				愛知	15	37,260	
	わらび			合計	15	37,260	2,484
				前年同月	5	12,420	2,484
長野	49	66,690					

単位 数量 = K g , 金額 = 円

産地	数量	金額	平均 価格	産地	数量	金額	平均 価格
				中国	720	369,898	
	その他野菜			その他外国	3,129	973,145	
				合計	4,483	1,769,697	395
岐阜	72,119	9,590,563		前年同月	2,872	1,398,187	487
青森	70	57,564					
秋田	18	40,824			漬物		
茨城	5	15,120					
愛知	1,941	1,357,257		岐阜	288	114,048	
和歌山	192	60,134		宮崎	298	763,743	
鹿児島	160	36,520		鹿児島	486	319,140	
沖縄	1,052	190,576		合計	1,072	1,196,931	1,117
韓国	401	53,625		前年同月	1,868	1,282,532	687
中国	28	24,084					
その他外国	5	27,500			産地別合計		
合計	75,991	11,453,767	151				
前年同月	62,772	10,301,727	164	岐阜	1,447,324	318,160,388	
				北海道	905,772	76,194,475	
	冷凍野菜			青森	176,724	85,367,876	
				岩手	226	140,940	
福井	2,970	1,603,800		秋田	736	1,062,396	
徳島	529	452,304		山形	290	1,458,000	
合計	3,499	2,056,104	588	茨城	913,443	108,229,197	
前年同月	3,267	1,764,180	540	栃木	634	704,365	
				群馬	25,822	12,183,588	
	乾燥野菜類			埼玉	1,029	585,792	
				千葉	338,311	33,875,764	
岐阜	13	1,598		東京	3	4,968	
茨城	26	51,230		神奈川	64,381	5,040,468	
静岡	10	18,792		新潟	4,761	4,107,622	
愛知	290	464,454		富山	640	544,428	
徳島	136	339,552		石川	610	232,848	
熊本	3	23,004		福井	3,416	1,945,674	
宮崎	230	352,340		山梨	3	36,288	
中国	4,357	2,165,338		長野	279,886	73,081,683	
合計	5,065	3,416,308	674	静岡	163,311	55,304,017	
前年同月	4,471	3,446,257	771	愛知	3,188,838	461,642,514	
				三重	34,863	11,704,253	
	野菜・ビン／缶詰			京都	42	65,880	
				大阪	216	136,091	
北海道	522	233,118		兵庫	287,816	42,168,516	
千葉	112	193,536		和歌山	25,124	16,889,504	

品目別・産地別取扱高表

単位 数量 = K g , 金額 = 円

産地	数量	金額	平均 価格	産地	数量	金額	平均 価格
	ハウスみかん				八 朔		
愛 知	1,829	3,893,724		和歌山	7,250	909,576	
和歌山	408	702,756		合 計	7,250	909,576	125
高 知	219	412,344		前年同月	13,778	2,237,760	162
合 計	2,456	5,008,824	2,039				
前年同月	2,498	4,692,924	1,879		ぶんたん		
	普通温州みかん			愛 知	25	1,296	
				合 計	25	1,296	52
静 岡	3,306	1,831,734		前年同月	1,390	272,862	196
愛 知	38	5,724					
合 計	3,344	1,837,458	549		レモン		
前年同月	320	68,040	213				
				愛 知	19	1,426	
	ネーブルオレンジ			三 重	12,060	5,297,303	
				和歌山	12,928	5,998,158	
アメリカ	5,661	899,964		愛 媛	43,120	17,987,886	
合 計	5,661	899,964	159	アメリカ	10,727	5,121,576	
前年同月	0	0	0	合 計	78,854	34,406,349	436
				前年同月	48,226	18,991,746	394
	甘夏みかん						
					バレンシアオレンジ		
愛 知	220	16,632					
三 重	27,002	5,623,355		アメリカ	26,862	8,074,296	
和歌山	2,000	425,952		合 計	26,862	8,074,296	301
愛 媛	4,023	796,824		前年同月	33,136	9,981,468	301
熊 本	20,020	3,461,011					
鹿児島	68,400	15,803,532			グレープフルーツ		
合 計	121,665	26,127,306	215				
前年同月	108,239	21,999,924	203	アメリカ	136	36,288	
				その他外国	4,114	836,676	
	サンフルーツ			合 計	4,250	872,964	205
				前年同月	19,467	4,560,192	234
三 重	12,165	2,210,328					
熊 本	950	150,984			セミノール		
合 計	13,115	2,361,312	180				
前年同月	11,020	2,125,062	193	静 岡	3,560	1,245,132	
				愛 知	1,745	787,590	
				三 重	2,910	820,692	

単位 数量 = K g , 金額 = 円

産地	数量	金額	平均価格	産地	数量	金額	平均価格
和歌山	3,165	1,232,496		青森	9,020	2,151,360	
愛媛	480	137,052		合計	9,020	2,151,360	239
合計	11,860	4,222,962	356	前年同月	32,847	12,830,605	391
前年同月	16,789	5,086,314	303				
					ジョナゴールド		
	デコポン						
				青森	46,260	13,680,900	
愛知	31,398	29,589,462		合計	46,260	13,680,900	296
和歌山	540	200,016		前年同月	80,158	32,676,987	408
徳島	310	94,284					
愛媛	16,155	7,332,930			ふじりんご		
熊本	6,410	2,731,104					
合計	54,813	39,947,796	729	青森	622,139	151,824,809	
前年同月	40,070	27,889,380	696	合計	622,139	151,824,809	244
				前年同月	592,804	249,892,312	422
	その他中晩生柑橘						
					王林りんご		
岐阜	52	3,046					
静岡	13,926	4,215,024		青森	59,790	16,016,578	
愛知	259	140,508		静岡	270	78,732	
三重	6,668	1,392,822		合計	60,060	16,095,310	268
山口	1,858	689,904		前年同月	51,828	19,561,355	377
愛媛	18,304	5,244,545					
高知	385	155,682			びわ		
長崎	75	61,020					
熊本	65,832	13,272,368		長崎	301	633,398	
宮崎	1,224	527,364		鹿児島	401	613,311	
アメリカ	187	39,204		合計	702	1,246,709	1,776
メキシコ	385	310,997		前年同月	878	1,409,973	1,606
合計	109,155	26,052,484	239				
前年同月	84,724	18,602,859	220		ハウスもも		
	南津海			長野	19	19,980	
				合計	19	19,980	1,052
愛知	4,510	2,243,700		前年同月	117	112,212	959
熊本	2,610	974,268					
合計	7,120	3,217,968	452		おうとう		
前年同月	4,175	1,762,776	422				
				山形	662	1,920,488	
	りんご			長野	88	957,204	
				合計	750	2,877,692	3,837

単位 数量 = K g , 金額 = 円

産地	数量	金額	平均 価格	産地	数量	金額	平均 価格
前年同月	540	2,867,234	5,310	合計	68,551	68,838,771	1,004
				前年同月	58,653	65,761,912	1,121
	ぶどう						
					女峰いちご		
オーストラリア	2,038	1,082,052					
その他外国	6,578	2,648,160		岐阜	19,242	18,611,403	
合計	8,616	3,730,212	433	愛知	10	6,480	
前年同月	14,281	5,333,796	373	合計	19,252	18,617,883	967
				前年同月	11,264	12,246,648	1,087
	ハウスデラウェア						
					豊の香いちご		
島根	12	33,264					
合計	12	33,264	2,772	岐阜	115	24,840	
前年同月	8	22,464	2,808	宮崎	2,166	1,420,956	
				鹿児島	27,972	24,832,494	
	露地ぶどう			合計	30,253	26,278,290	869
				前年同月	25,271	28,351,164	1,122
長野	15	189,000					
合計	15	189,000	12,600		濃姫いちご		
前年同月	0	0	0				
				岐阜	91,066	83,925,112	
	いちじく			愛知	5	5,616	
				合計	91,071	83,930,728	922
愛知	1,632	3,131,552		前年同月	76,673	74,737,023	975
合計	1,632	3,131,552	1,919				
前年同月	1,336	1,933,071	1,447		アールスメロン		
	その他穀果類・しょう果類			静岡	5,685	5,804,114	
				高知	9,714	7,918,171	
アメリカ	15	23,760		熊本	19,033	12,101,358	
合計	15	23,760	1,584	宮崎	48	28,512	
前年同月	0	0	0	合計	34,480	25,852,155	750
				前年同月	50,213	28,077,192	559
	いちご						
					ネット系メロン		
岐阜	61,059	61,026,713					
岩手	48	40,565		茨城	100	64,800	
静岡	3,992	4,231,145		熊本	3,341	1,998,108	
愛知	399	429,300		合計	3,441	2,062,908	600
佐賀	121	152,388		前年同月	4,858	2,616,894	539
熊本	2,932	2,958,660					

単位 数量 = K g , 金額 = 円

産地	数量	金額	平均価格	産地	数量	金額	平均価格
				熊本	516,403	163,333,892	
	非ネット系メロン			合計	518,058	164,298,980	317
				前年同月	365,009	99,975,016	274
愛知	1,830	1,242,972					
長崎	300	109,566			こだま西瓜		
熊本	8,471	4,504,464					
宮崎	1,065	822,636		群馬	1,800	767,232	
鹿児島	950	559,116		熊本	29,120	15,177,553	
その他外国	1,008	244,620		合計	30,920	15,944,785	516
合計	13,624	7,483,374	549	前年同月	36,602	18,767,770	513
前年同月	11,896	6,344,514	533				
					バナナ		
	ハネジュウメロン						
				メキシコ	3,029	403,835	
メキシコ	4,240	1,255,500		台湾	52	6,588	
合計	4,240	1,255,500	296	フィリピン	59,488	12,035,182	
前年同月	7,837	1,501,524	192	その他外国	5,993	694,386	
				合計	68,562	13,139,991	192
	プリンスメロン			前年同月	51,881	10,689,151	206
熊本	140	101,520			パインアップル		
合計	140	101,520	725				
前年同月	20	15,660	783	沖縄	8,292	643,637	
				台湾	800	259,200	
	アンデスメロン			フィリピン	44,713	10,997,705	
				合計	53,805	11,900,542	221
熊本	6,325	4,120,319		前年同月	33,437	6,311,196	189
鹿児島	2,515	1,494,720					
合計	8,840	5,615,039	635		キウイフルーツ		
前年同月	8,330	4,450,842	534				
				三重	279	181,181	
	アムスメロン			愛媛	795	486,486	
				ニュージーランド*	9,399	6,607,980	
熊本	4,075	2,514,640		合計	10,473	7,275,647	695
合計	4,075	2,514,640	617	前年同月	14,216	8,682,821	611
前年同月	2,040	1,328,184	651				
					その他の(亜)熱帯性果実		
	すいか						
				長崎	65	42,768	
高知	1,575	926,208		宮崎	1,330	6,515,748	
長崎	80	38,880		カナダ	2	8,165	

単位 数量 = K g , 金額 = 円

産地	数量	金額	平均 価格	産地	数量	金額	平均 価格
メキシコ	8,660	5,042,952		前年同月	1,070	609,108	569
フィリピン	15	2,700					
その他外国	730	497,502			ほし柿		
合計	10,802	12,109,835	1,121				
前年同月	8,886	9,087,660	1,023	中国	45	26,244	
				合計	45	26,244	583
	ドラゴンフルーツ			前年同月	356	263,412	740
その他外国	680	266,652			果実・ビン／缶詰		
合計	680	266,652	392				
前年同月	330	108,864	330	青森	7,320	1,329,889	
				長野	5	2,160	
	その他の果実			静岡	229	131,922	
				熊本	426	89,360	
岐阜	1,179	818,964		合計	7,980	1,553,331	195
愛知	142	677,614		前年同月	2,825	917,519	325
広島	160	103,680					
愛媛	1,477	976,234			産地別合計		
長崎	3,966	1,333,079					
アメリカ	25	14,580		岐阜	172,713	164,410,078	
メキシコ	232	579,467		青森	744,529	185,003,536	
韓国	1,530	165,780		岩手	48	40,565	
中国	3,845	1,334,394		山形	662	1,920,488	
フィリピン	3,309	986,794		茨城	100	64,800	
その他外国	70	62,770		群馬	1,800	767,232	
合計	15,935	7,053,356	443	長野	154	1,199,448	
前年同月	20,666	9,531,063	461	静岡	30,968	17,537,803	
				愛知	44,061	42,173,596	
	ラズベリー			三重	61,084	15,525,681	
				和歌山	26,291	9,468,954	
アメリカ	84	481,290		島根	12	33,264	
合計	84	481,290	5,730	広島	160	103,680	
前年同月	70	354,584	5,065	山口	1,858	689,904	
				徳島	310	94,284	
	乾燥果実			愛媛	84,354	32,961,957	
				高知	11,893	9,412,405	
長野	27	31,104		佐賀	121	152,388	
アメリカ	21	36,049		長崎	4,787	2,218,711	
中国	35	69,120		熊本	686,088	227,489,609	
その他外国	135	95,904		宮崎	5,833	9,315,216	
合計	218	232,177	1,065	鹿児島	100,238	43,303,173	

品目別・産地別取扱高表

単位 数量 = K g , 金額 = 円

産地	数量	金額	平均価格	産地	数量	金額	平均価格
				東京	1,240	1,873,617	
	まぐろ			鹿児島	101	96,336	
				合計	3,274	5,862,120	1,791
岐阜	46	145,670		前年同月	2,805	3,119,325	1,112
宮城	697	1,707,426					
千葉	1,218	3,393,334			びんなが		
東京	187	675,756					
静岡	758	2,381,864		静岡	20	38,880	
愛知	63	219,380		愛知	61	18,985	
三重	381	1,241,028		和歌山	304	390,502	
兵庫	6	31,860		合計	385	448,367	1,165
福岡	116	202,095		前年同月	882	858,610	973
合計	3,472	9,998,413	2,880				
前年同月	2,310	5,613,287	2,430		まかじき		
	めじ			宮城	124	82,836	
				愛知	3	4,666	
福岡	56	29,808		和歌山	1,972	1,181,439	
合計	56	29,808	532	合計	2,099	1,268,941	605
前年同月	157	85,075	542	前年同月	2,953	1,732,851	587
	きわだ				しろかわかじき		
岐阜	1,124	2,473,934		岐阜	46	19,872	
宮城	275	345,924		合計	46	19,872	432
千葉	3,768	5,512,097		前年同月	0	0	0
東京	4,261	5,733,235					
静岡	219	314,892			くろかわかじき		
兵庫	514	681,879					
和歌山	3,491	5,891,698		岐阜	7	15,871	
宮崎	275	416,950		静岡	504	583,702	
鹿児島	779	1,139,940		和歌山	681	485,001	
沖縄	1,063	1,499,930		合計	1,192	1,084,574	910
合計	15,769	24,010,479	1,523	前年同月	1,002	889,022	887
前年同月	11,495	14,394,048	1,252				
					かつお		
	めばち						
				岐阜	4	2,527	
岐阜	205	569,344		千葉	88	96,136	
宮城	84	100,530		静岡	3,008	2,645,735	
千葉	1,644	3,222,293		愛知	2,430	1,493,202	

単位 数量 = K g , 金額 = 円

産地	数量	金額	平均 価格	産地	数量	金額	平均 価格
京都	38	73,872		合計	3,799	2,383,147	627
和歌山	335	472,863		前年同月	2,327	1,714,004	737
島根	13	8,554					
合計	5,916	4,792,889	810		わかし		
前年同月	3,842	3,217,977	838				
				岐阜	10	4,968	
	そうだかつお			千葉	165	48,276	
				福井	20	4,320	
三重	132	28,512		愛知	1,280	491,138	
福岡	232	109,017		和歌山	22	7,215	
合計	364	137,529	378	合計	1,497	555,917	371
前年同月	235	114,399	487	前年同月	3,676	1,155,570	314
	ぶり				かんぱち		
愛知	1,840	807,073		岐阜	6	14,586	
三重	377	128,396		愛知	1,076	1,314,957	
兵庫	129	143,048		三重	355	623,599	
和歌山	265	91,151		徳島	399	505,182	
島根	73	17,620		香川	920	1,244,681	
香川	2,132	3,184,775		福岡	41	15,422	
愛媛	1,714	1,681,025		合計	2,797	3,718,427	1,329
合計	6,530	6,053,088	927	前年同月	1,114	2,172,346	1,950
前年同月	13,787	9,533,980	692				
					その他ぶり		
	わらさ						
				愛知	8	6,470	
三重	7	1,577		合計	8	6,470	809
鳥取	226	48,838		前年同月	210	137,091	653
合計	233	50,415	216				
前年同月	31	8,730	282		まあじ		
	はまち			岐阜	124	32,590	
				愛知	1,088	662,360	
愛知	1,399	434,286		三重	200	372,195	
三重	92	42,415		和歌山	15	3,240	
和歌山	184	30,208		島根	58	20,088	
鳥取	201	43,481		福岡	85	22,032	
徳島	374	298,870		佐賀	1,752	757,134	
香川	1,442	1,517,512		長崎	2,015	665,928	
愛媛	107	16,375		熊本	244	100,656	

単位 数量 = K g , 金額 = 円

産地	数量	金額	平均価格	産地	数量	金額	平均価格
合計	5,581	2,636,223	472				
前年同月	4,746	2,945,121	621		まいわし		
	その他あじ			宮城	170	24,948	
				愛知	3,643	878,644	
岐阜	4	2,980		鳥取	200	54,000	
福井	4	1,728		合計	4,013	957,592	239
愛知	40	14,904		前年同月	3,407	761,238	223
三重	200	498,648					
合計	248	518,260	2,090		うるめいわし		
前年同月	177	275,177	1,555				
				鹿児島	216	53,654	
	さわら			合計	216	53,654	248
				前年同月	0	0	0
新潟	66	50,198					
富山	153	118,551			その他いわし		
石川	50	33,577					
福井	41	37,612		京都	0	10,887	
愛知	1,289	1,015,533		合計	0	10,887	0
三重	333	227,134		前年同月	0	0	0
京都	115	95,940					
和歌山	110	59,670			するめいか		
島根	39	38,776					
愛媛	123	91,935		岐阜	5	7,020	
佐賀	240	178,798		青森	24	12,960	
合計	2,559	1,947,724	761	石川	5	3,780	
前年同月	1,952	1,737,729	890	愛知	1,532	1,851,876	
				三重	144	71,712	
	さごし			兵庫	1,266	248,486	
				福岡	110	122,472	
新潟	480	168,156		合計	3,086	2,318,306	751
石川	30	9,720		前年同月	2,676	2,870,586	1,073
福井	12	4,752					
愛知	343	150,606			もんこういか		
島根	16	5,670					
愛媛	80	45,360		岐阜	24	11,232	
佐賀	40	15,109		石川	68	29,376	
合計	1,001	399,373	399	福井	156	124,787	
前年同月	2,978	1,271,225	427	愛知	6	7,992	
				大阪	97	89,511	
				兵庫	26	17,215	

単位 数量 = K g , 金額 = 円

産地	数量	金額	平均価格	産地	数量	金額	平均価格
和歌山	104	95,375		東京	30	10,476	
山口	113	86,014		愛知	212	297,241	
愛媛	48	30,862		合計	749	603,085	805
大分	24	18,036		前年同月	1,107	483,741	437
合計	666	510,400	766				
前年同月	424	321,096	757		あかかれい		
	やりいか			北海道	1,573	332,293	
				宮城	47	6,237	
宮城	162	104,652		東京	150	39,690	
愛知	189	177,550		石川	444	221,238	
福岡	474	787,158		愛知	239	106,240	
佐賀	199	417,420		合計	2,453	705,698	288
長崎	25	46,008		前年同月	2,146	761,016	355
合計	1,049	1,532,788	1,461				
前年同月	208	332,748	1,600		天然ひらめ		
	ほたるいか			千葉	11	21,611	
				福井	164	284,920	
富山	5,162	4,908,740		愛知	594	1,114,385	
愛知	115	85,536		兵庫	14	21,924	
兵庫	5,129	1,951,837		和歌山	8	18,036	
鳥取	5	3,456		合計	791	1,460,876	1,847
合計	10,411	6,949,569	668	前年同月	603	830,687	1,378
前年同月	8,693	4,623,006	532				
					養殖ひらめ		
	その他いか						
				岐阜	1	2,041	
岐阜	259	511,692		三重	359	741,528	
東京	60	119,880		合計	360	743,569	2,065
富山	432	427,486		前年同月	383	826,937	2,159
愛知	37	74,245					
沖縄	1,610	3,735,450			その他かれい		
合計	2,398	4,868,753	2,030				
前年同月	1,294	2,323,664	1,796	宮城	627	174,637	
				石川	208	48,276	
	まかれい			福井	193	42,606	
				愛知	2	1,814	
北海道	241	42,999		兵庫	30	9,720	
岩手	46	28,431		合計	1,060	277,053	261
宮城	220	223,938		前年同月	234	135,600	579

単位 数量 = K g , 金額 = 円

産地	数量	金額	平均価格	産地	数量	金額	平均価格
				静岡	128	95,114	
	天然またい			愛知	205	185,936	
				三重	12	12,863	
愛知	1,431	1,624,151		兵庫	978	366,648	
兵庫	326	312,346		和歌山	417	98,280	
和歌山	548	461,221		島根	22	3,564	
合計	2,305	2,397,718	1,040	福岡	5	1,750	
前年同月	2,434	1,965,181	807	合計	1,826	850,015	466
				前年同月	655	393,351	601
	養殖またい						
					めばる		
岐阜	28	21,966					
石川	18	3,672		北海道	173	44,869	
静岡	399	292,080		秋田	134	114,548	
愛知	2,371	1,760,010		石川	30	18,252	
三重	6,824	5,640,815		愛知	396	213,473	
兵庫	83	62,445		合計	733	391,142	534
和歌山	309	84,791		前年同月	760	329,883	434
島根	15	7,517					
愛媛	837	699,585			かさご		
福岡	259	112,304					
大分	7	4,234		愛知	10	8,413	
合計	11,150	8,689,419	779	合計	10	8,413	841
前年同月	7,477	6,764,204	905	前年同月	41	23,042	562
	れんこたい				その他めぬけ		
石川	84	36,266		北海道	12	25,920	
福井	239	155,102		岩手	15	18,144	
愛知	169	93,953		宮城	28	32,076	
三重	53	33,343		福井	28	43,849	
福岡	372	120,660		愛知	120	234,554	
宮崎	3	2,430		合計	203	354,543	1,747
合計	920	441,754	480	前年同月	331	561,729	1,697
前年同月	426	277,985	653				
					しろさけ		
	その他たい						
				宮城	690	902,610	
東京	16	3,564		広島	300	118,260	
石川	28	7,452		合計	990	1,020,870	1,031
福井	15	74,844		前年同月	271	324,270	1,197

単位 数量 = K g , 金額 = 円

産地	数量	金額	平均価格	産地	数量	金額	平均価格
				前年同月	1,513	1,412,958	934
	ぎんさけ						
				その他たら			
宮城	317	181,255					
愛知	16	16,427		静岡	35	82,080	
合計	333	197,682	594	合計	35	82,080	2,345
前年同月	1,265	1,069,276	845	前年同月	25	52,758	2,110
	ます			くるまえび			
北海道	1,502	733,682		東京	24	207,360	
青森	39	42,870		愛知	144	890,892	
宮城	25	9,547		合計	168	1,098,252	6,537
福井	9	26,287		前年同月	196	675,810	3,448
愛知	536	554,675					
大阪	270	227,448		あまえび			
合計	2,381	1,594,509	670				
前年同月	532	358,196	673	石川	375	453,870	
				愛知	107	61,998	
	サーモン（輸入さけ）			兵庫	147	274,031	
				鳥取	54	216,863	
岐阜	1	745		合計	683	1,006,762	1,474
宮城	326	697,680		前年同月	724	760,429	1,050
東京	436	575,575					
福井	102	97,437		その他えび			
静岡	250	368,431					
愛知	644	834,549		岐阜	217	281,070	
京都	399	904,742		北海道	20	59,076	
大阪	2,517	3,444,886		千葉	7	21,319	
愛媛	115	160,770		東京	4	9,720	
合計	4,790	7,084,815	1,479	富山	645	824,645	
前年同月	3,647	5,260,479	1,442	静岡	12	72,684	
				愛知	1,512	1,896,953	
	またら			三重	105	65,772	
				広島	32	20,047	
岐阜	9	9,558		福岡	26	57,348	
北海道	430	270,151		佐賀	90	62,100	
宮城	1,499	904,910		合計	2,670	3,370,734	1,262
石川	24	7,560		前年同月	2,262	2,791,825	1,234
愛知	80	53,730					
合計	2,042	1,245,909	610				

単位 数量 = K g , 金額 = 円

産地	数量	金額	平均価格	産地	数量	金額	平均価格
	わたりがに				まふぐ		
北海道	5	2,570		愛知	22	51,704	
愛知	26	68,796		山口	68	126,630	
合計	31	71,366	2,302	合計	90	178,334	1,981
前年同月	14	18,925	1,352	前年同月	150	108,978	727
	けがに				その他ふぐ		
北海道	1	9,720		愛知	2	8,910	
合計	1	9,720	9,720	山口	7	38,286	
前年同月	6	32,940	5,490	合計	9	47,196	5,244
				前年同月	14	67,543	4,825
	ずわいがに				さば		
北海道	268	79,310					
新潟	50	27,216		宮城	48	9,848	
兵庫	639	780,084		茨城	45	12,636	
鳥取	100	67,500		石川	220	68,591	
合計	1,057	954,110	903	愛知	2,977	1,124,232	
前年同月	682	854,404	1,253	三重	990	251,748	
				鳥取	225	66,269	
	かに身			愛媛	136	46,194	
				福岡	50	19,440	
青森	77	243,390		佐賀	296	139,212	
愛知	50	11,880		長崎	180	83,268	
兵庫	102	225,423		合計	5,167	1,821,438	353
鳥取	126	481,180		前年同月	6,625	2,284,474	345
合計	355	961,873	2,710				
前年同月	300	729,821	2,433		さんま		
	その他かに			北海道	175	9,180	
				千葉	209	177,228	
岩手	163	157,139		合計	384	186,408	485
愛知	0	2,430		前年同月	2,004	1,077,462	538
和歌山	26	25,564					
合計	189	185,133	980		さより		
前年同月	237	126,441	534				
				石川	7	45,252	
				愛知	144	400,550	

単位 数量 = K g , 金額 = 円

産 地	数 量	金 額	平均 価 格	産 地	数 量	金 額	平均 価 格
兵 庫	10	7,344					
合 計	161	453,146	2,815		きんめたい		
前年同月	92	228,612	2,485				
				千 葉	100	220,580	
	にしん			愛 知	35	50,544	
				合 計	135	271,124	2,008
富 山	20	6,048		前年同月	118	257,636	2,183
愛 知	10	3,456					
合 計	30	9,504	317		ほうぼう		
前年同月	865	211,118	244				
				福 井	38	11,340	
	ぼ ら			愛 知	77	68,933	
				福 岡	3	2,673	
愛 知	41	12,912		合 計	118	82,946	703
三 重	134	19,062		前年同月	80	50,882	636
合 計	175	31,974	183				
前年同月	31	6,264	202		こ ち		
	まながつお			福 井	1	2,592	
				愛 知	33	30,764	
福 岡	3	7,949		合 計	34	33,356	981
合 計	3	7,949	2,650	前年同月	35	36,440	1,041
前年同月	4	5,832	1,458				
					あんこう		
	あまたい						
				福 井	19	5,622	
福 井	34	95,419		合 計	19	5,622	296
愛 知	43	84,608		前年同月	15	2,073	138
京 都	4	7,792					
福 岡	18	33,242			はたはた		
合 計	99	221,061	2,233				
前年同月	36	72,742	2,021	石 川	252	85,169	
				鳥 取	150	24,678	
	いとより			合 計	402	109,847	273
				前年同月	231	73,538	318
福 井	2	1,944					
愛 知	27	14,953			あいなめ		
福 岡	230	94,084					
大 分	66	35,346		北 海 道	14	6,351	
合 計	325	146,327	450	岩 手	28	25,207	
前年同月	32	15,995	500	東 京	60	36,990	

単位 数量 = K g , 金額 = 円

産 地	数 量	金 額	平均 価 格	産 地	数 量	金 額	平均 価 格
愛 知	83	191,441					
合 計	185	259,989	1,405		すずき		
前年同月	194	151,339	780				
				東 京	38	17,668	
	む つ			愛 知	257	194,792	
				三 重	4	929	
東 京	61	186,084		兵 庫	43	24,926	
愛 知	8	23,026		和 歌 山	17	5,999	
三 重	8	1,728		島 根	120	107,734	
島 根	7	21,384		愛 媛	1	259	
山 口	24	55,404		合 計	480	352,307	734
福 岡	125	445,122		前年同月	296	218,669	739
合 計	233	732,748	3,145				
前年同月	24	60,037	2,502		しらうお		
	き す			茨 城	160	51,062	
				愛 知	17	22,032	
三 重	28	40,608		合 計	177	73,094	413
合 計	28	40,608	1,450	前年同月	366	124,514	340
前年同月	2	1,490	745				
					かわはぎ		
	かます						
				宮 城	10	4,320	
新 潟	50	12,204		愛 知	265	250,098	
愛 知	42	42,714		兵 庫	82	64,350	
佐 賀	45	33,912		合 計	357	318,768	893
大 分	10	11,880		前年同月	142	106,876	753
宮 崎	60	18,630					
合 計	207	119,340	577		し ず		
前年同月	220	140,346	638				
				愛 媛	53	17,172	
	いさき			佐 賀	15	12,960	
				合 計	68	30,132	443
岐 阜	20	8,640		前年同月	0	0	0
愛 知	181	157,117					
三 重	27	32,087			ほっけ		
福 岡	75	31,104					
佐 賀	341	223,020		北 海 道	55	10,476	
長 崎	105	56,160		石 川	308	80,784	
合 計	749	508,128	678	合 計	363	91,260	251
前年同月	213	178,190	837	前年同月	270	67,662	251

単位 数量 = K g , 金額 = 円

産地	数量	金額	平均価格	産地	数量	金額	平均価格
				前年同月	641	1,105,645	1,725
	は た						
					なまこ		
愛知	3	4,779					
合計	3	4,779	1,593	広島	20	5,400	
前年同月	72	89,981	1,250	合計	20	5,400	270
				前年同月	0	0	0
	あなご						
					う に		
愛知	100	248,184					
三重	42	138,564		北海道	162	2,695,961	
山口	132	209,088		東京	116	1,725,446	
福岡	216	447,574		愛知	68	158,490	
長崎	90	140,076		和歌山	64	1,081,350	
大分	95	188,223		合計	410	5,661,247	13,808
合計	675	1,371,709	2,032	前年同月	322	3,547,946	11,018
前年同月	360	548,732	1,524				
					の り		
	は も						
				静岡	237	169,277	
大阪	1	2,700		愛知	65	4,914	
合計	1	2,700	2,700	三重	76	169,225	
前年同月	1	1,056	1,056	山口	120	9,072	
				熊本	30	21,384	
	たちうお			合計	528	373,872	708
				前年同月	1,134	325,090	287
三重	3	1,361					
福岡	20	19,764			わかめ		
宮崎	20	46,781					
合計	43	67,906	1,579	愛知	27	11,502	
前年同月	0	0	0	大阪	914	796,698	
				兵庫	210	39,852	
	た こ			広島	4	7,256	
				山口	7,245	2,053,592	
北海道	430	921,705		合計	8,400	2,908,900	346
宮城	29	67,392		前年同月	9,025	3,478,791	385
愛知	49	139,355					
三重	2	832			こんぶ		
山口	20	27,216					
長崎	73	126,619		宮城	82	25,966	
合計	603	1,283,119	2,128	東京	978	189,958	

単位 数量 = K g , 金額 = 円

産地	数量	金額	平均価格	産地	数量	金額	平均価格
新潟	312	53,462					
三重	753	688,727			しらこ		
山口	1,207	267,597					
合計	3,332	1,225,710	368	東京	6	12,960	
前年同月	3,561	1,586,981	446	愛知	3	8,748	
				合計	9	21,708	2,412
	その他鮮魚			前年同月	0	0	0
岐阜	153	104,781			その他魚卵		
北海道	143	28,329					
岩手	108	29,484		岐阜	36	147,744	
宮城	626	286,653		北海道	1,056	187,860	
秋田	1,350	71,075		愛知	12	6,782	
千葉	278	475,639		合計	1,104	342,386	310
東京	29	96,293		前年同月	2,015	486,789	242
新潟	6	4,298					
福井	250	320,760			あさり		
長野	85	128,388					
静岡	70	84,780		北海道	285	289,170	
愛知	1,590	1,514,498		愛知	5,393	3,840,615	
三重	673	391,787		三重	1,842	1,915,920	
滋賀	138	216,681		合計	7,520	6,045,705	804
大阪	114	41,115		前年同月	13,144	8,411,844	640
兵庫	10	8,186					
和歌山	5	1,350			はまぐり		
岡山	21	45,068					
山口	906	565,434		千葉	684	964,526	
愛媛	2	4,990		愛知	60	88,074	
福岡	596	397,260		三重	724	709,530	
佐賀	95	115,344		合計	1,468	1,762,130	1,200
熊本	27	39,528		前年同月	948	997,273	1,052
大分	15	20,736					
沖縄	19	61,236			あかかい		
合計	7,309	5,053,693	691				
前年同月	6,561	4,275,037	652	千葉	255	342,684	
				静岡	36	51,516	
	すけそうこ			愛知	63	130,275	
				福岡	35	31,320	
北海道	24	32,184		合計	389	555,795	1,429
合計	24	32,184	1,341	前年同月	327	415,452	1,270
前年同月	24	15,390	641				

単位 数量 = K g , 金額 = 円

産地	数量	金額	平均価格	産地	数量	金額	平均価格
	ほたてかい				さざえ		
北海道	324	685,368		石川	10	9,720	
青森	20	31,104		愛知	91	105,203	
宮城	186	80,892		島根	188	150,919	
東京	72	44,064		山口	194	272,096	
愛知	470	165,012		長崎	126	150,746	
合計	1,072	1,006,440	939	合計	609	688,684	1,131
前年同月	1,246	927,796	745	前年同月	330	340,859	1,033
	セルカキ				その他殻付貝		
東京	126	102,708		北海道	643	175,500	
愛知	1,060	85,536		千葉	35	20,196	
兵庫	2,280	156,492		東京	217	126,295	
岡山	80	60,480		新潟	50	22,032	
山口	2	0		福井	82	173,826	
福岡	15	2,592		愛知	428	461,484	
宮崎	80	50,220		三重	109	117,396	
合計	3,643	458,028	126	山口	10	11,880	
前年同月	2,180	183,190	84	合計	1,574	1,108,609	704
				前年同月	741	778,949	1,051
	しじみ				むきあかかい		
岐阜	224	148,067					
茨城	15	16,200		千葉	73	124,372	
愛知	25	28,836		東京	48	51,948	
三重	864	740,059		静岡	90	155,866	
島根	334	233,904		愛知	15	2,835	
合計	1,462	1,167,066	798	大分	12	14,202	
前年同月	1,833	1,517,545	828	合計	238	349,223	1,467
				前年同月	172	291,924	1,697
	あわび				むきほたてかい		
千葉	40	89,597					
静岡	85	401,740		北海道	337	743,299	
愛知	85	289,477		宮城	178	830,736	
山口	6	18,792		東京	576	111,585	
合計	216	799,606	3,702	福井	36	38,124	
前年同月	124	466,712	3,764	愛知	149	169,592	

単位 数量 = K g , 金額 = 円

産地	数量	金額	平均価格	産地	数量	金額	平均価格
合計	1,276	1,893,336	1,484	徳島	11	12,744	
前年同月	756	969,565	1,282	合計	3,673	5,054,098	1,376
				前年同月	3,144	3,545,370	1,128
	むきかき						
				にじます			
北海道	480	118,260					
東京	20	11,880		岐阜	35	6,912	
愛知	29	11,664		長野	703	582,120	
三重	20	12,960		静岡	92	89,424	
京都	35	59,810		愛知	14	35,964	
広島	149	260,021		合計	844	714,420	846
合計	733	474,595	647	前年同月	606	618,538	1,021
前年同月	1,328	629,208	474				
				うなぎ			
	とりかい						
				岐阜	604	2,559,973	
愛知	216	211,465		静岡	359	1,080,054	
三重	12	29,916		愛知	3,459	12,563,208	
大阪	60	45,360		合計	4,422	16,203,235	3,664
長崎	23	195,318		前年同月	3,636	19,380,297	5,330
合計	311	482,059	1,550				
前年同月	80	180,954	2,262	あまご			
	その他むき貝			岐阜	587	781,758	
				長野	2	3,445	
愛知	30	10,746		徳島	62	66,528	
三重	79	241,704		合計	651	851,731	1,308
合計	109	252,450	2,316	前年同月	391	245,182	627
前年同月	867	274,180	316				
				その他淡水魚			
	こい						
				岐阜	3	3,780	
長野	27	42,637		北海道	23	29,332	
合計	27	42,637	1,579	秋田	1,320	107,762	
前年同月	21	19,047	907	長野	15	22,278	
				愛知	1,136	6,914,403	
	養殖あゆ			滋賀	36	72,144	
				高知	9	20,412	
岐阜	1,724	2,196,094		合計	2,542	7,170,111	2,821
愛知	1,569	2,033,424		前年同月	1,905	786,170	413
滋賀	369	811,836					

単位 数量 = K g , 金額 = 円

産 地	数 量	金 額	平 均 価 格	産 地	数 量	金 額	平 均 価 格
				沖 縄	2,692	5,296,616	
	産 地 別 合 計			合 計	182,188	190,498,962	1,046
				前 年 同 月	171,762	152,509,391	888
岐 阜	5,506	10,085,415					
北 海 道	8,376	7,533,565					
青 森	160	330,324					
岩 手	360	258,405					
宮 城	6,450	6,805,013					
秋 田	2,804	293,385					
茨 城	220	79,898					
千 葉	8,575	14,729,888					
東 京	8,755	11,962,752					
新 潟	1,014	337,566					
富 山	6,412	6,285,470					
石 川	2,161	1,162,555					
福 井	1,445	1,547,871					
長 野	832	778,868					
静 岡	6,302	8,908,119					
愛 知	45,779	51,719,754					
三 重	15,964	15,233,680					
滋 賀	543	1,100,661					
京 都	591	1,153,043					
大 阪	3,973	4,647,718					
兵 庫	12,024	5,428,096					
和 歌 山	8,877	10,484,953					
鳥 取	1,287	1,006,265					
島 根	885	615,730					
岡 山	101	105,548					
広 島	505	410,984					
山 口	10,054	3,741,101					
徳 島	846	883,324					
香 川	4,494	5,946,968					
愛 媛	3,216	2,794,527					
高 知	9	20,412					
福 岡	3,162	3,112,190					
佐 賀	3,113	1,955,009					
長 崎	2,637	1,464,123					
熊 本	301	161,568					
大 分	229	292,657					
宮 崎	438	535,011					
鹿 児 島	1,096	1,289,930					

品目別・産地別取扱高表

単位 数量 = K g , 金額 = 円

産地	数量	金額	平均価格	産地	数量	金額	平均価格
	冷まぐろ				冷めかじき		
東京	536	2,006,695		静岡	1,486	1,659,911	
静岡	1,280	3,576,506		三重	50	67,500	
愛知	163	154,008		合計	1,536	1,727,411	1,125
三重	51	299,727		前年同月	1,356	1,499,006	1,105
合計	2,030	6,036,936	2,974				
前年同月	3,889	8,170,597	2,101		冷くろかわかじき		
	冷きわだ			岐阜	5	5,159	
				静岡	566	581,281	
静岡	13,558	16,554,622		合計	571	586,440	1,027
三重	130	209,304		前年同月	513	484,134	944
合計	13,688	16,763,926	1,225				
前年同月	11,859	14,712,690	1,241		冷するめいか		
	冷めばち			岐阜	29	28,944	
				石川	657	661,608	
神奈川	533	742,645		愛知	20	10,800	
静岡	1,107	1,561,799		大阪	30	32,400	
合計	1,640	2,304,444	1,405	合計	736	733,752	997
前年同月	627	773,901	1,234	前年同月	544	548,100	1,008
	その他冷まぐろ				冷もんこういか		
静岡	12	19,462		東京	379	1,064,232	
愛知	49	53,514		愛知	120	358,560	
三重	23	80,525		大阪	791	729,109	
合計	84	153,501	1,827	徳島	10	17,280	
前年同月	599	958,241	1,600	合計	1,300	2,169,181	1,669
				前年同月	742	1,194,067	1,609
	冷まかじき				その他冷いか		
岐阜	145	63,450					
静岡	331	261,792		千葉	101	75,060	
和歌山	475	781,790		東京	2,580	2,151,684	
合計	951	1,107,032	1,164	神奈川	58	157,680	
前年同月	624	951,848	1,525	石川	65	56,160	
				愛知	120	65,124	
				三重	20	31,104	

単位 数量 = K g , 金額 = 円

産地	数量	金額	平均価格	産地	数量	金額	平均価格
大阪	409	568,998		東京	930	582,552	
兵庫	180	67,176		石川	720	754,110	
徳島	28	75,600		愛知	2,062	1,788,048	
合計	3,561	3,248,586	912	三重	26	18,144	
前年同月	2,736	2,378,268	869	大阪	2,790	2,563,380	
				兵庫	20	22,334	
	冷かれい			福岡	60	155,520	
				合計	6,993	6,048,572	865
岐阜	385	346,680		前年同月	12,954	5,545,973	428
宮城	85	79,110					
埼玉	271	308,880			冷ぎんさけ		
東京	75	31,590					
石川	460	327,888		岐阜	1,450	2,121,930	
愛知	1,928	1,986,676		宮城	30	35,252	
三重	1,250	887,031		東京	7	22,680	
大阪	450	266,220		愛知	3,099	3,505,848	
兵庫	50	56,052		三重	3,302	3,476,757	
合計	4,954	4,290,127	866	大阪	10,720	11,488,372	
前年同月	8,644	6,669,297	772	兵庫	80	102,902	
				合計	18,688	20,753,741	1,111
	冷またい			前年同月	16,338	18,259,300	1,118
岐阜	10	11,340			冷ます		
東京	30	38,340					
新潟	0	56,376		愛知	20	20,736	
愛知	130	238,680		兵庫	250	242,028	
大阪	920	1,641,762		合計	270	262,764	973
合計	1,090	1,986,498	1,822	前年同月	70	31,914	456
前年同月	60	79,380	1,323				
					冷えび		
	冷べにさけ						
				岐阜	775	855,792	
愛知	1,725	2,145,204		宮城	60	47,175	
大阪	236	276,264		東京	3,249	5,719,801	
合計	1,961	2,421,468	1,235	静岡	96	43,546	
前年同月	1,258	957,744	761	愛知	4,748	6,468,319	
				三重	65	52,996	
	冷しろさけ			大阪	4,688	8,847,489	
				兵庫	2,911	4,110,318	
岐阜	360	134,784		合計	16,592	26,145,436	1,576
宮城	25	29,700		前年同月	13,531	18,515,581	1,368

単位 数量 = K g , 金額 = 円

産地	数量	金額	平均価格	産地	数量	金額	平均価格
				前年同月	0	0	0
	冷たらばがに						
					冷あじ		
東京	10	118,800					
大阪	20	40,608		愛知	1,154	700,056	
福岡	20	127,440		大阪	2,712	1,431,044	
合計	50	286,848	5,737	兵庫	250	52,616	
前年同月	40	112,320	2,808	合計	4,116	2,183,716	531
				前年同月	3,587	668,916	186
	冷ずわいがに						
					冷さわら		
宮城	1,160	4,440,960					
東京	4,350	7,274,664		岐阜	20	9,914	
愛知	70	188,460		東京	734	662,816	
大阪	160	499,824		愛知	1,820	1,710,007	
鳥取	972	3,189,024		三重	640	163,836	
合計	6,712	15,592,932	2,323	大阪	1,520	1,377,000	
前年同月	1,480	3,304,908	2,233	兵庫	25	8,100	
				徳島	200	286,200	
	その他冷かに			合計	4,959	4,217,873	851
				前年同月	3,247	2,596,101	800
東京	75	41,926					
神奈川	10	43,546			冷またら		
愛知	1,022	387,557					
鳥取	1,094	576,333		岐阜	30	7,150	
合計	2,201	1,049,362	477	愛知	1,030	694,980	
前年同月	2,413	574,130	238	合計	1,060	702,130	662
				前年同月	840	650,700	775
	冷かつお						
					冷すけそうたら		
岐阜	10	3,780					
静岡	4,394	3,983,017		岐阜	100	5,940	
愛知	42	46,396		愛知	40	29,160	
三重	30	46,656		合計	140	35,100	251
合計	4,476	4,079,849	911	前年同月	40	35,100	878
前年同月	2,382	2,039,827	856				
					冷さば		
	冷ぶり						
				岐阜	1,340	554,094	
兵庫	11	6,831		青森	100	28,510	
合計	11	6,831	621	埼玉	90	49,950	

単位 数量 = K g , 金額 = 円

産地	数量	金額	平均価格	産地	数量	金額	平均価格
東京	6,910	4,799,608					
愛知	1,840	1,293,127			冷メルルーサ		
三重	120	86,292					
兵庫	220	42,174		東京	50	39,636	
合計	10,620	6,853,755	645	愛知	250	205,092	
前年同月	10,604	5,333,526	503	大阪	270	186,300	
				合計	570	431,028	756
	冷さんま			前年同月	-800	-119,048	149
兵庫	10	11,750			冷すりみ		
合計	10	11,750	1,175				
前年同月	320	159,181	497	北海道	220	572,508	
				神奈川	15	15,390	
	冷きす			愛知	100	57,240	
				合計	335	645,138	1,926
埼玉	70	57,672		前年同月	50	122,634	2,453
東京	200	169,992					
愛知	10	7,776			その他冷凍魚		
三重	20	17,280					
大阪	111	84,348		岐阜	470	537,650	
合計	411	337,068	820	北海道	2,750	2,494,800	
前年同月	538	302,940	563	宮城	345	838,296	
				福島	336	546,225	
	冷たこ			千葉	29	87,248	
				東京	3,550	2,069,302	
東京	10	3,618		静岡	522	508,228	
愛知	90	164,700		愛知	19,073	7,860,474	
大阪	64	92,140		三重	70	31,320	
合計	164	260,458	1,588	滋賀	80	55,404	
前年同月	223	245,722	1,102	大阪	2,545	2,078,228	
				兵庫	904	333,556	
	冷あかうお			鳥取	1,110	235,784	
				山口	530	94,220	
東京	435	234,963		香川	420	90,785	
愛知	1,800	1,216,512		福岡	302	688,176	
三重	105	61,235		合計	33,036	18,549,696	561
大阪	170	155,196		前年同月	48,717	13,324,300	274
合計	2,510	1,667,906	665				
前年同月	2,396	1,747,926	730		冷むきかき		
				東京	20	26,525	

単位 数量 = K g , 金額 = 円

産地	数量	金額	平均 価格	産地	数量	金額	平均 価格
愛知	150	162,648		合計	4,382	3,008,129	686
合計	170	189,173	1,113	前年同月	10,252	8,425,512	822
前年同月	120	133,920	1,116				
					その他冷淡水魚		
	冷かいばしら						
				愛知	10	19,440	
岐阜	50	126,900		合計	10	19,440	1,944
東京	20	64,800		前年同月	5	1,620	324
愛知	416	1,120,716					
大阪	20	43,200			産地別合計		
山口	476	1,278,450					
合計	982	2,634,066	2,682	岐阜	9,844	9,208,408	
前年同月	410	1,106,136	2,698	北海道	2,970	3,067,308	
				青森	100	28,510	
	その他冷かい			宮城	1,705	5,470,493	
				福島	336	546,225	
岐阜	54	58,323		埼玉	431	416,502	
東京	491	476,042		千葉	130	162,308	
石川	530	601,020		東京	24,691	27,722,846	
愛知	2,506	1,749,740		神奈川	4,388	2,692,828	
大阪	1,842	457,099		新潟	0	56,376	
兵庫	10	3,208		石川	2,432	2,400,786	
山口	50	57,240		静岡	23,352	28,750,164	
福岡	50	23,220		愛知	46,327	35,802,798	
合計	5,533	3,425,892	619	三重	5,902	5,529,707	
前年同月	2,603	1,835,212	705	滋賀	80	55,404	
				大阪	30,528	32,920,541	
	冷あゆ			兵庫	4,921	5,059,045	
				和歌山	475	781,790	
岐阜	4,471	4,218,696		鳥取	3,176	4,001,141	
愛知	300	359,100		山口	1,056	1,429,910	
大阪	60	61,560		徳島	238	379,080	
合計	4,831	4,639,356	960	香川	420	90,785	
前年同月	2,908	3,167,532	1,089	福岡	432	994,356	
				合計	163,934	167,567,311	1,022
	冷うなぎ			前年同月	168,719	127,499,156	756
岐阜	140	117,882					
東京	50	122,580					
神奈川	3,772	1,733,567					
愛知	420	1,034,100					

品目別・産地別取扱高表

単位 数量 = K g , 金額 = 円

産地	数量	金額	平均価格	産地	数量	金額	平均価格
				愛知	448	137,959	
	干こんぶ			三重	450	202,041	
				兵庫	654	206,323	
東京	3,079	681,642		山口	2,160	310,783	
新潟	156	26,828		愛媛	10	11,232	
兵庫	30	40,176		熊本	30	16,416	
広島	165	115,992		合計	5,347	1,686,240	315
福岡	54	8,748		前年同月	9,361	1,867,418	199
合計	3,484	873,386	251				
前年同月	2,439	796,897	327	塩しろさけ			
	干わかめ			岐阜	8	11,232	
				北海道	404	597,078	
岐阜	19,430	1,620,216		宮城	568	146,448	
静岡	12	13,176		合計	980	754,758	770
愛知	430	93,528		前年同月	683	576,666	844
佐賀	10	2,430					
合計	19,882	1,729,350	87	塩ぎんさけ			
前年同月	20,975	1,796,936	86				
				岐阜	8	7,776	
	干ひじき			宮城	1,180	1,447,416	
				千葉	1,416	1,562,112	
三重	12	50,112		愛知	2,846	2,209,226	
合計	12	50,112	4,176	合計	5,450	5,226,530	959
前年同月	78	86,832	1,113	前年同月	9,215	7,713,147	837
	もずく			塩べにさけ			
石川	36	21,384		岐阜	2	4,082	
愛知	6,772	593,878		宮城	220	67,738	
山口	12,414	1,529,119		千葉	24	42,768	
合計	19,222	2,144,381	112	愛知	115	203,340	
前年同月	21,196	2,387,414	113	大阪	206	105,756	
				合計	567	423,684	747
	その他海藻			前年同月	420	404,137	962
岐阜	561	220,061		塩あきさけ			
宮城	858	185,263					
東京	42	172,710		北海道	100	8,910	
神奈川	65	178,092		東京	940	743,904	
静岡	69	45,360		合計	1,040	752,814	724

単位 数量 = K g , 金額 = 円

産地	数量	金額	平均 価格	産地	数量	金額	平均 価格
前年同月	1,535	519,291	338	山口	2,120	475,244	
				福岡	6,958	2,740,776	
	塩ます			合計	10,564	4,693,070	444
				前年同月	11,012	4,737,192	430
北海道	1,759	1,615,572					
宮城	7	5,897			いくら		
大阪	267	623,412					
兵庫	48	10,627		岐阜	108	38,491	
合計	2,081	2,255,508	1,084	北海道	15	139,536	
前年同月	1,970	1,518,145	771	青森	80	502,686	
				東京	425	3,143,556	
	塩さば			合計	628	3,824,269	6,090
				前年同月	284	1,535,571	5,407
岐阜	1,193	810,021					
青森	3,439	1,123,534			塩かずのこ		
岩手	364	566,136					
宮城	110	25,164		北海道	1,170	511,272	
茨城	280	146,016		東京	20	51,840	
千葉	4,015	2,654,964		合計	1,190	563,112	473
東京	750	461,700		前年同月	322	200,686	623
静岡	822	140,355					
愛知	160	109,123			その他塩蔵品		
大阪	325	256,608					
山口	33	21,254		岐阜	476	146,459	
福岡	600	16,848		北海道	508	103,553	
合計	12,091	6,331,723	524	青森	8	22,788	
前年同月	15,900	7,830,552	492	宮城	432	112,924	
				千葉	192	15,552	
	塩さんま			東京	350	377,352	
				神奈川	10	21,600	
千葉	668	587,088		新潟	1,014	190,841	
愛知	361	341,820		富山	50	7,290	
山口	50	8,100		石川	710	232,697	
合計	1,079	937,008	868	長野	50	17,820	
前年同月	5,106	2,527,216	495	静岡	495	149,861	
				愛知	574	231,135	
	塩すけそうこ			三重	54	9,623	
				大阪	11	2,138	
北海道	30	9,720		鳥取	750	64,800	
東京	842	1,081,998		山口	72	19,440	
愛知	614	385,332		福岡	937	326,666	

単位 数量 = K g , 金額 = 円

産地	数量	金額	平均 価格	産地	数量	金額	平均 価格
合計	6,693	2,052,539	307	静岡	160	42,714	
前年同月	7,379	1,693,109	229	三重	1,294	492,795	
				兵庫	137	141,102	
	開干あじ			島根	50	29,808	
				山口	12	3,110	
茨城	865	462,969		福岡	47	48,222	
千葉	63	30,338		合計	5,170	2,595,236	502
東京	40	31,104		前年同月	6,585	2,757,511	419
神奈川	30	7,614					
静岡	6,010	1,160,933			丸干あじ		
三重	430	148,002					
大阪	24	16,848		大分	100	48,017	
兵庫	59	57,931		合計	100	48,017	480
島根	760	172,044		前年同月	69	38,879	563
大分	20	17,712					
合計	8,301	2,105,495	254		丸干いわし		
前年同月	10,453	2,694,849	258				
				千葉	358	68,966	
	開干いわし			東京	47	47,955	
				島根	3,640	400,256	
大阪	104	73,008		広島	140	28,728	
合計	104	73,008	702	大分	290	291,472	
前年同月	252	100,872	400	合計	4,475	837,377	187
				前年同月	5,677	940,430	166
	開干さば						
					ししゃも		
茨城	50	42,120					
千葉	202	117,136		北海道	900	86,400	
神奈川	20	5,400		茨城	2,920	452,790	
愛知	270	54,810		愛知	30	46,980	
兵庫	41	43,740		三重	5,251	741,346	
合計	583	263,206	451	大阪	116	119,017	
前年同月	641	248,379	387	山口	113	118,541	
				福岡	832	141,865	
	その他開干			合計	10,162	1,706,939	168
				前年同月	10,359	1,828,914	177
宮城	1,012	293,806					
茨城	1,180	420,633			その他丸干		
千葉	1,228	1,098,854					
神奈川	45	12,312		福井	75	38,070	
石川	5	11,880		兵庫	630	143,532	

単位 数量 = K g , 金額 = 円

産 地	数 量	金 額	平均 価 格	産 地	数 量	金 額	平均 価 格
島 根	45	3,402		前年同月	184	145,692	792
山 口	20	5,573					
大 分	80	83,459			しらす干		
合 計	850	274,036	322				
前年同月	870	294,821	339	岐 阜	12	7,517	
				茨 城	56	99,360	
	その他塩干品			東 京	983	1,105,478	
				愛 知	2,109	2,758,203	
岐 阜	813	309,320		三 重	220	426,924	
北 海 道	228	48,472		大 阪	120	150,336	
宮 城	2,940	396,469		和 歌 山	3,894	1,652,238	
茨 城	16	4,320		岡 山	160	380,160	
東 京	200	46,872		広 島	8	6,480	
神 奈 川	1,980	520,727		合 計	7,562	6,586,696	871
新 潟	1,194	201,074		前年同月	8,678	6,715,915	774
石 川	174	31,555					
静 岡	40	24,624			こうなご		
愛 知	11,501	2,949,318					
三 重	208	68,191		茨 城	90	17,496	
滋 賀	336	90,720		合 計	90	17,496	194
大 阪	510	58,968		前年同月	180	34,992	194
兵 庫	1,477	354,365					
鳥 取	192	31,104			干かれい		
島 根	902	189,696					
広 島	232	46,116		兵 庫	200	80,764	
山 口	485	118,941		島 根	120	68,817	
福 岡	1,024	144,440		合 計	320	149,581	467
佐 賀	48	98,647		前年同月	790	315,364	399
合 計	24,500	5,733,939	234				
前年同月	18,854	2,948,718	156		干するめ		
	煮干いわし			北 海 道	77	259,373	
				東 京	30	140,400	
愛 知	6	11,934		愛 知	115	238,680	
合 計	6	11,934	1,989	合 計	222	638,453	2,876
前年同月	0	0	0	前年同月	106	381,060	3,595
	かえり煮干				身欠にしん		
和 歌 山	75	60,750		北 海 道	210	54,108	
合 計	75	60,750	810	福 井	719	411,341	

単位 数量 = K g , 金額 = 円

産地	数量	金額	平均 価格	産地	数量	金額	平均 価格
合計	929	465,449	501	新潟	723	252,847	
前年同月	981	437,228	446	愛知	5,100	6,113,337	
				三重	2,601	851,507	
	たづくり			兵庫	51	23,544	
				岡山	70	30,240	
愛知	12	45,360		山口	60	29,398	
合計	12	45,360	3,780	合計	8,795	7,374,745	839
前年同月	8	29,106	3,638	前年同月	12,559	8,375,681	667
	その他素干品				なると		
東京	54	104,976		岐阜	12	4,968	
石川	90	30,424		静岡	2,472	347,976	
静岡	858	172,368		合計	2,484	352,944	142
愛知	180	97,632		前年同月	798	368,858	462
三重	250	130,464					
大阪	80	15,552			はんぺん		
兵庫	130	165,456					
香川	29	47,196		岐阜	840	350,294	
合計	1,671	764,068	457	青森	110	42,768	
前年同月	2,800	508,183	181	宮城	105	70,211	
				茨城	56	59,096	
	かまぼこ			新潟	662	341,217	
				静岡	842	341,531	
岐阜	5,835	1,200,317		愛知	18,978	3,684,869	
東京	952	614,459		三重	26	20,372	
神奈川	228	112,455		京都	9	2,974	
新潟	223	140,501		兵庫	5,610	2,084,363	
静岡	17	17,008		岡山	561	400,485	
愛知	2,605	1,035,522		山口	828	494,910	
三重	511	191,160		長崎	863	614,122	
大阪	123	245,742		合計	29,490	8,507,212	288
兵庫	642	252,661		前年同月	35,008	8,501,486	243
岡山	9	10,303					
山口	27	18,144			ハム・ソーセージ		
合計	11,172	3,838,272	344				
前年同月	12,733	3,994,691	314	岐阜	942	1,405,931	
				千葉	669	189,409	
	ちくわ			東京	801	252,423	
				静岡	670	394,306	
青森	190	73,872		愛知	2,592	1,816,786	

単位 数量 = K g , 金額 = 円

産地	数量	金額	平均価格	産地	数量	金額	平均価格
三重	8	3,214		合計	92	109,404	1,189
大阪	55	116,640		前年同月	62	73,440	1,185
合計	5,737	4,178,709	728				
前年同月	5,912	3,655,138	618		ちりめんかまあげ		
	その他練製品			愛知	160	423,360	
				三重	30	64,800	
岐阜	14	11,340		大阪	59	98,457	
群馬	9	3,305		兵庫	152	79,488	
新潟	112	92,080		和歌山	264	226,152	
静岡	42	21,600		広島	60	12,312	
愛知	763	401,825		福岡	10	12,960	
滋賀	6	5,443		合計	735	917,529	1,248
大阪	27	50,738		前年同月	1,473	1,332,493	905
山口	30	22,032					
合計	1,003	608,363	607		かつおぶし		
前年同月	940	542,504	577				
				愛媛	30	39,744	
	むしいか			鹿児島	20	71,280	
				合計	50	111,024	2,220
茨城	222	253,044		前年同月	30	39,744	1,325
兵庫	80	23,328					
合計	302	276,372	915		その他湯煮品		
前年同月	64	17,280	270				
				東京	432	789,480	
	むしたこ			愛知	177	180,684	
				兵庫	41	44,496	
岐阜	1,165	1,748,844		岡山	31	55,242	
北海道	136	159,840		合計	681	1,069,902	1,571
宮城	200	384,210		前年同月	587	866,322	1,476
茨城	445	1,170,072					
静岡	65	184,680			あじみりん		
愛知	400	317,714					
大阪	948	1,881,252		愛知	48	15,552	
兵庫	23	41,472		島根	555	47,304	
合計	3,382	5,888,084	1,741	合計	603	62,856	104
前年同月	6,648	7,909,044	1,190	前年同月	80	18,144	227
	なまり				いわしみりん		
静岡	92	109,404		茨城	800	56,160	

単位 数量 = K g , 金額 = 円

産地	数量	金額	平均 価格	産地	数量	金額	平均 価格
千葉	20	3,672		香川	680	152,496	
山口	20	5,616		合計	4,370	1,124,007	257
愛媛	53	127,548		前年同月	5,042	1,408,649	279
合計	893	192,996	216				
前年同月	1,881	300,499	160		魚漬物		
	その他みりん干品			岐阜	1,369	633,026	
				北海道	18	12,485	
北海道	120	14,255		青森	1,680	332,574	
宮城	316	102,923		岩手	15	4,374	
千葉	10	8,208		宮城	2,588	1,281,247	
富山	180	33,048		福島	560	422,874	
静岡	1,860	505,121		茨城	300	49,356	
愛知	458	108,237		千葉	10	10,886	
鳥取	10	14,256		東京	1,899	1,183,580	
島根	15	2,916		神奈川	859	551,724	
山口	534	209,541		新潟	936	260,639	
合計	3,503	998,505	285	富山	520	100,440	
前年同月	3,729	931,099	250	石川	100	38,610	
				静岡	5,730	1,562,077	
	味付だこ			愛知	1,180	656,380	
				三重	572	159,956	
岐阜	40	25,920		大阪	931	186,621	
茨城	20	16,200		兵庫	1,930	632,838	
愛知	20	33,480		鳥取	10	14,904	
合計	80	75,600	945	岡山	2,286	540,335	
前年同月	50	40,500	810	広島	870	219,888	
				山口	330	92,902	
	酢だこ			愛媛	232	126,598	
				福岡	538	182,867	
北海道	156	33,696		合計	25,463	9,257,181	364
合計	156	33,696	216	前年同月	24,204	8,108,194	335
前年同月	60	18,144	302				
					さきいか		
	つくだ煮						
				愛知	60	90,720	
茨城	2,380	491,832		兵庫	24	51,840	
三重	1,009	185,232		合計	84	142,560	1,697
兵庫	48	7,776		前年同月	18	38,880	2,160
岡山	120	18,144					
広島	133	268,527					

単位 数量 = K g , 金額 = 円

産地	数量	金額	平均価格	産地	数量	金額	平均価格
				前年同月	5,734	1,822,755	318
	塩から						
				その他焼魚			
北海道	1,428	380,332					
青森	604	148,910		岐阜	30	8,553	
宮城	1,060	221,151		北海道	625	54,945	
神奈川	18	3,305		宮城	418	323,246	
新潟	72	8,942		福島	20	12,636	
富山	16	14,256		東京	10	22,680	
愛知	30	23,328		石川	72	19,895	
合計	3,228	800,224	248	静岡	12	110,376	
前年同月	4,398	917,821	209	愛知	2,171	4,161,564	
				三重	1,198	324,324	
	こぶまき			大阪	110	23,112	
				兵庫	2,180	599,571	
岐阜	144	241,056		島根	10	756	
富山	1,209	367,788		山口	10	21,600	
合計	1,353	608,844	450	合計	6,866	5,683,258	828
前年同月	2,293	608,939	266	前年同月	8,230	4,412,591	536
	味付かずのこ				くじら製品		
岐阜	120	19,440		兵庫	100	24,462	
北海道	63	53,611		山口	80	26,568	
千葉	8	1,296		合計	180	51,030	284
新潟	1,731	526,277		前年同月	376	78,484	209
合計	1,922	600,624	312				
前年同月	1,972	573,352	291	いか製品			
	その他調味加工品			岐阜	556	145,691	
				北海道	1,097	377,476	
岐阜	2,424	433,285		青森	1,323	856,315	
北海道	1,276	403,311		宮城	2,628	512,009	
宮城	198	24,396		福島	70	94,479	
東京	818	551,967		茨城	160	161,548	
神奈川	1,470	446,443		東京	80	22,464	
新潟	672	270,607		神奈川	114	25,016	
愛知	120	41,470		新潟	300	113,013	
三重	264	155,392		富山	352	196,172	
京都	520	128,341		石川	150	19,440	
合計	7,762	2,455,212	316	福井	16	8,640	

単位 数量 = K g , 金額 = 円

産地	数量	金額	平均 価格	産地	数量	金額	平均 価格
静岡	145	153,900		前年同月	8,849	2,541,704	287
愛知	984	658,164					
大阪	2,625	556,176			冷凍食品		
兵庫	472	572,182					
島根	220	193,882		岐阜	2,169	337,598	
山口	212	148,824		東京	3,504	1,841,574	
徳島	210	70,656		神奈川	48	88,560	
香川	521	119,070		静岡	374	316,351	
合計	12,235	5,005,117	409	愛知	3,139	985,100	
前年同月	15,633	5,003,955	320	大阪	1,317	1,007,434	
				兵庫	3,759	1,523,117	
	たら製品			鳥取	478	70,071	
				島根	60	15,162	
岐阜	8	20,736		広島	16	16,416	
富山	49	53,500		香川	880	179,530	
福井	50	38,448		合計	15,744	6,380,913	405
愛知	60	116,640		前年同月	16,161	6,791,107	420
山口	109	247,428					
福岡	3,288	3,249,028			冷えび製品		
合計	3,564	3,725,780	1,045				
前年同月	5,506	4,951,961	899	岐阜	300	180,360	
				三重	1,558	1,103,749	
	魚切身			合計	1,858	1,284,109	691
				前年同月	1,322	978,565	740
北海道	445	168,345					
青森	160	185,220			その他加工品		
宮城	802	279,828					
秋田	70	45,360		岐阜	111,234	21,908,548	
茨城	90	15,552		宮城	521	163,284	
千葉	454	163,836		山形	180	58,320	
東京	20	19,440		福島	120	181,440	
新潟	40	35,100		茨城	8,558	3,874,160	
静岡	1,370	273,520		栃木	97	52,977	
愛知	1,224	311,429		群馬	1,128	592,201	
三重	528	159,040		埼玉	114	46,170	
大阪	90	48,600		千葉	2,288	700,680	
兵庫	152	135,128		東京	174	201,960	
鳥取	10	16,200		神奈川	1,572	785,718	
島根	472	42,552		新潟	2,868	734,788	
山口	10	23,760		富山	795	399,066	
合計	5,937	1,922,910	324	石川	5,736	1,623,017	

単位 数量 = K g , 金額 = 円

産地	数量	金額	平均価格	産地	数量	金額	平均価格
福井	5,967	1,477,881		福井	6,827	1,974,380	
長野	162	166,054		長野	212	183,874	
静岡	5,171	3,839,711		静岡	27,328	9,926,952	
愛知	32,777	11,685,635		愛知	99,589	43,370,054	
三重	7,760	3,699,021		三重	24,234	9,187,265	
滋賀	156	121,560		滋賀	498	217,723	
京都	166	115,747		京都	695	247,062	
大阪	6,056	2,154,268		大阪	14,104	7,790,683	
兵庫	1,852	682,060		兵庫	20,522	8,022,342	
和歌山	54	59,487		和歌山	4,287	1,998,627	
鳥取	2,772	2,900,448		鳥取	4,222	3,111,783	
島根	129	104,490		島根	6,978	1,271,085	
岡山	652	692,099		岡山	3,889	2,127,008	
広島	936	464,475		広島	2,560	1,178,934	
山口	41	29,808		山口	19,770	3,980,636	
香川	371	187,880		徳島	210	70,656	
愛媛	812	334,951		香川	2,481	686,172	
長崎	2	4,276		愛媛	1,137	640,073	
合計	201,221	60,042,180	298	福岡	14,288	6,872,420	
前年同月	212,513	62,018,497	292	佐賀	58	101,077	
				長崎	865	618,398	
	産地別合計			熊本	30	16,416	
				大分	490	440,660	
岐阜	149,813	31,851,082		鹿児島	20	71,280	
北海道	10,765	5,092,290		合計	516,387	190,355,686	369
青森	7,594	3,288,667		前年同月	570,446	194,039,158	340
岩手	379	570,510					
宮城	16,163	6,043,630					
秋田	70	45,360					
山形	180	58,320					
福島	770	711,429					
茨城	18,488	7,792,724					
栃木	97	52,977					
群馬	1,137	595,506					
埼玉	114	46,170					
千葉	11,625	7,255,765					
東京	16,492	13,691,514					
神奈川	6,459	2,758,966					
新潟	10,703	3,194,754					
富山	3,171	1,171,560					
石川	7,073	2,028,902					