

月 報

2 0 2 3

1 0

VOL. 628

岐阜市中央卸売市場

〒500-8263

岐阜市茜部新所2丁目5番地

電 話 (058) 271-1341

FAX (058) 271-1344

卸 売 業 者 一 覧 表

	卸 売 業 者 名	商 号	資本金	代 表 者 名
青 果 部	岐阜中央青果株式会社		60,000	岡部宏行
水 産 部	株式会社 岐阜魚介		80,000	大野悟朗
	岐阜丸魚株式会社		60,000	木村順次

部 類 別 取 扱 高

単位 数量 = K g , 金額 = 円

区 分 部 類 種 別		月 別 比 較								
		本 月 (22 日) (22 日)			前 年 同 月 (22 日) (22 日)			前年同月を100とする指数		
		数 量	金 額	平 均 単 価	数 量	金 額	平 均 単 価	数 量	金 額	
青 果 部	野 菜	12,710,447	3,321,999,930	261	14,047,786	2,997,018,757	213	90	111	
	果 実	2,197,497	1,020,675,573	464	2,684,858	978,659,799	365	82	104	
	小 計	14,907,944	4,342,675,503	291	16,732,644	3,975,678,556	238	89	109	
水 産 物 部	鮮 魚	134,354	186,799,507	1,390	144,364	195,380,872	1,353	93	96	
	冷 凍 魚	139,241	173,164,594	1,244	143,550	188,991,506	1,317	97	92	
	加 工 水 産 物	504,639	207,703,728	412	479,140	190,877,496	398	105	109	
	小 計	778,234	567,667,829	729	767,054	575,249,874	750	101	99	
合 計		15,686,178	4,910,343,332	313	17,499,698	4,550,928,430	260	90	108	

月別取扱数量・金額の動き

令和5年 数量 ○ 平均価格
 令和4年 数量 ■ 平均価格

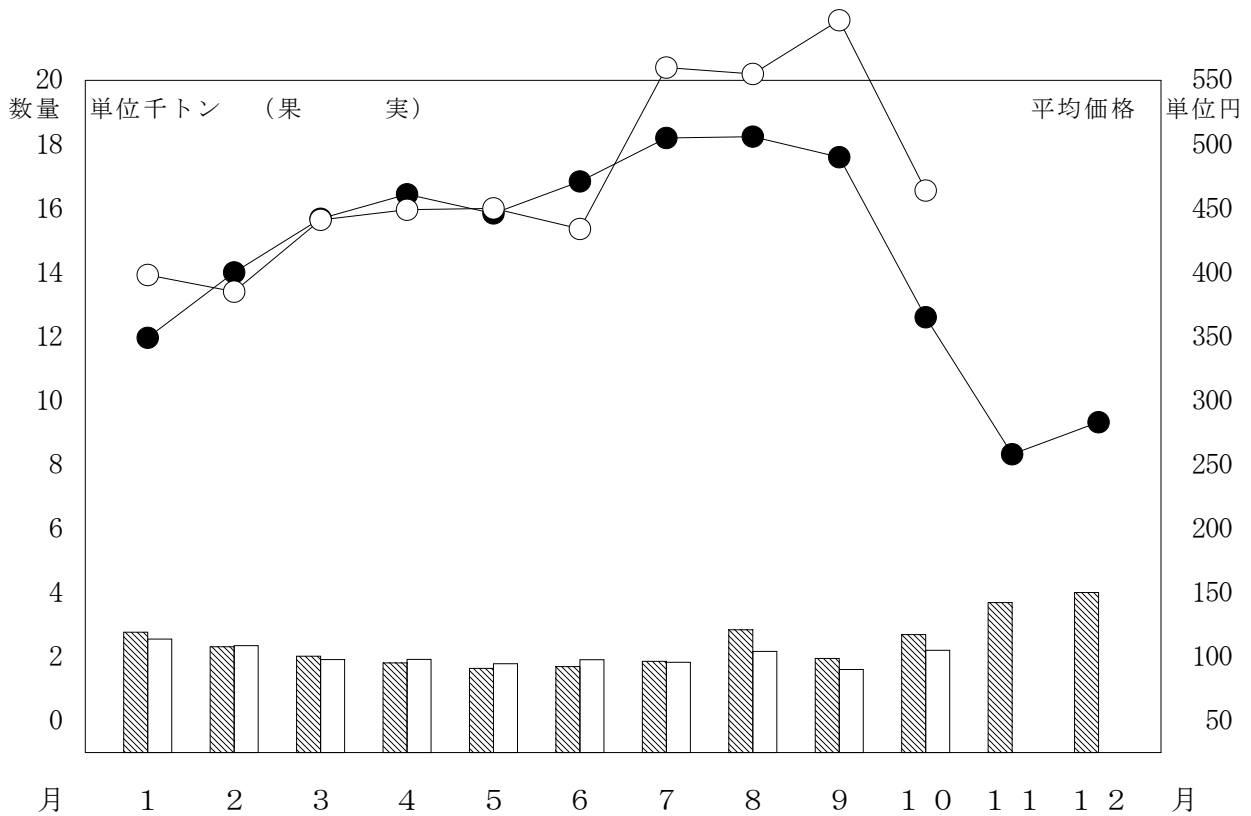
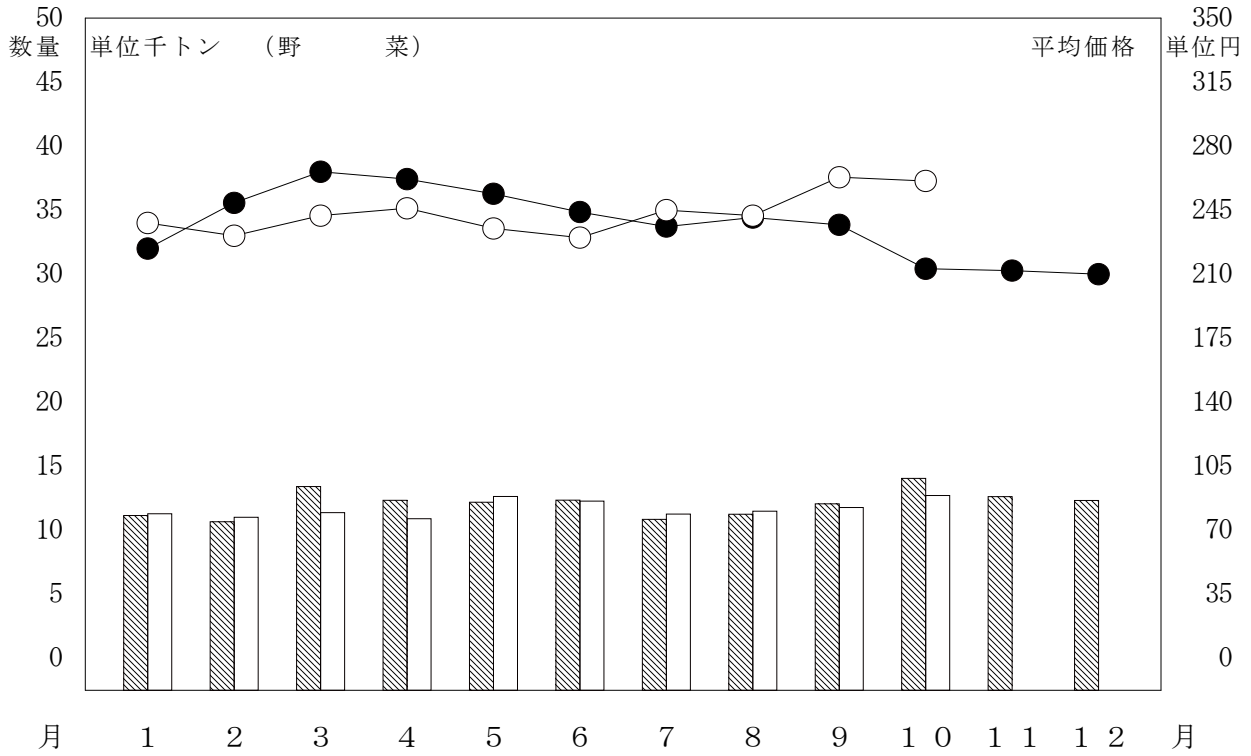

月別取扱数量・金額の動き

令和5年 数量 (白線) 平均価格 (白丸)
 令和4年 数量 (斜線) 平均価格 (黒丸)

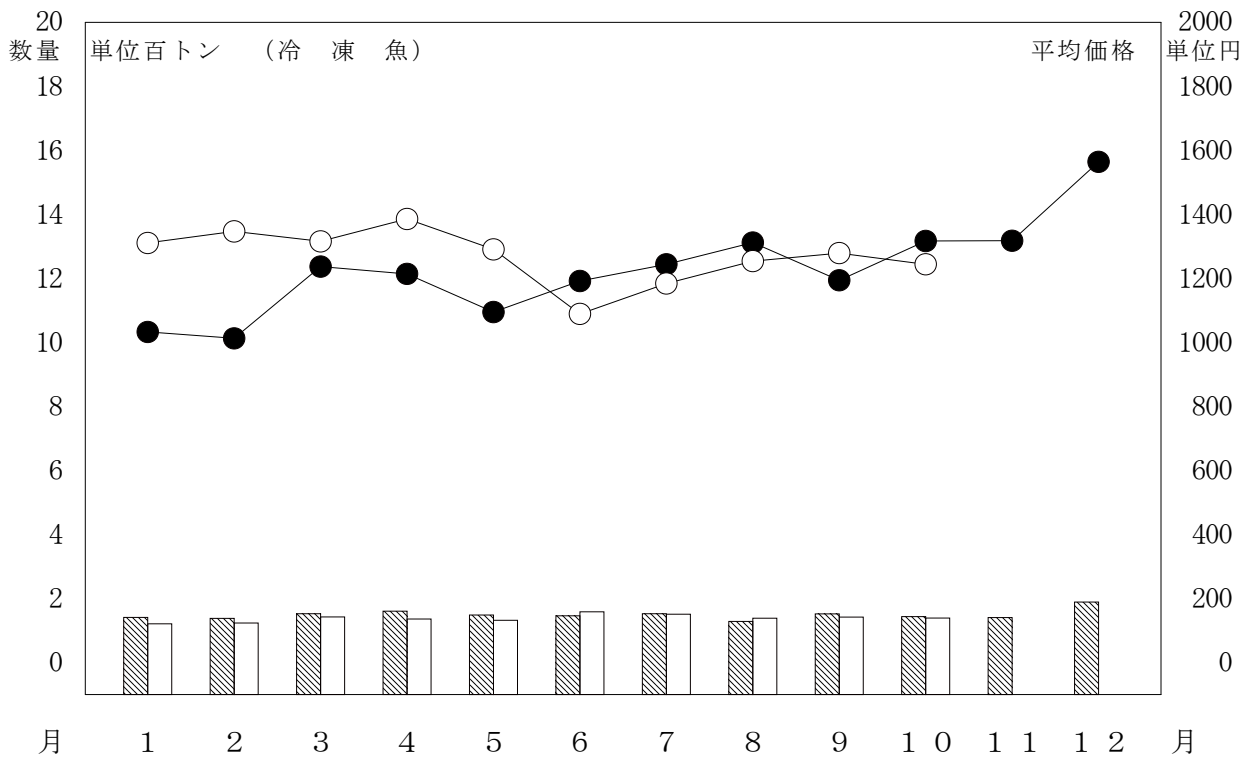
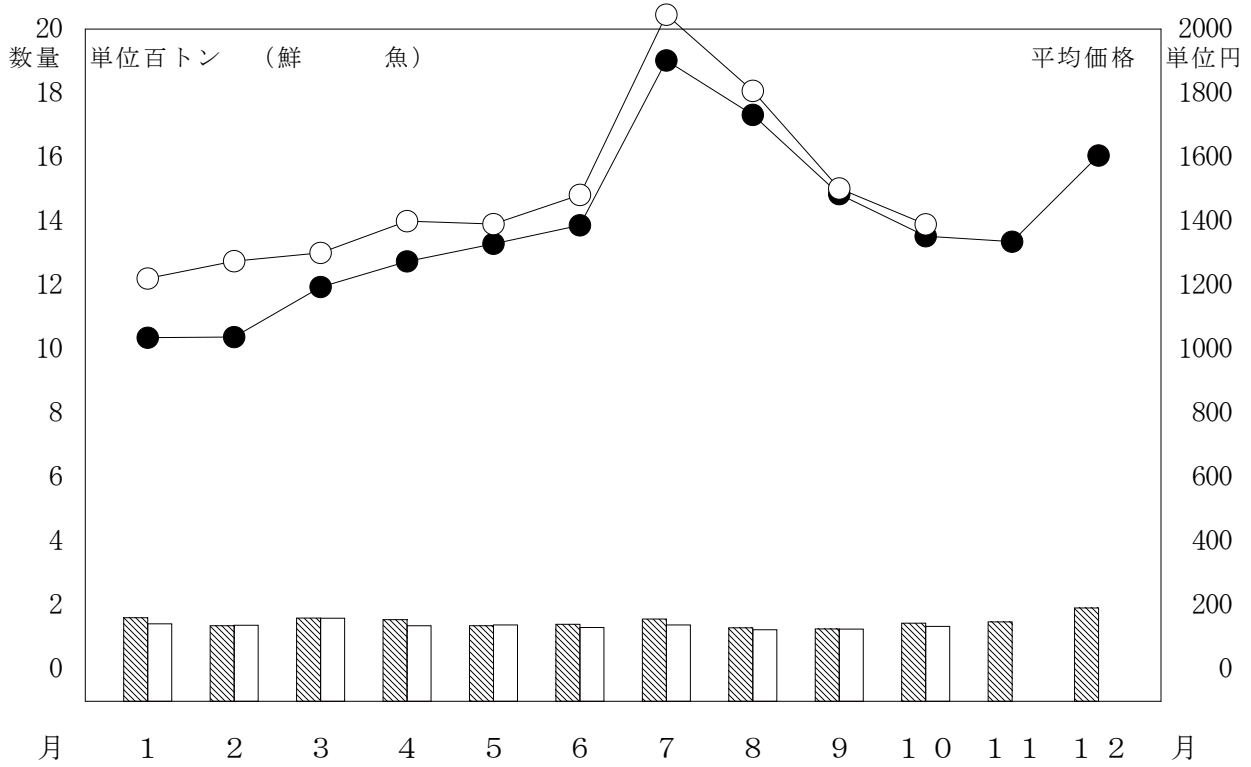

月別取扱数量・金額の動き

令和5年 数量 (白) 平均価格 (白丸)
 令和4年 数量 (斜線) 平均価格 (黒丸)

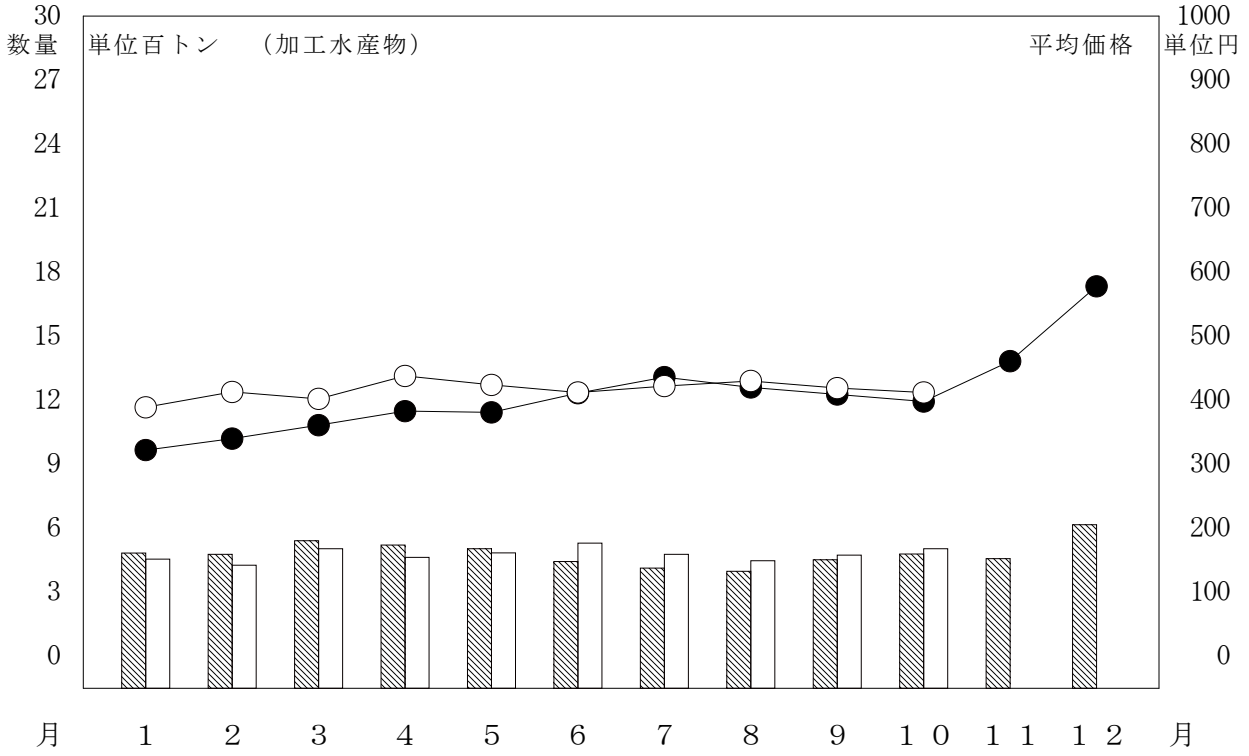

主要品目別対前年対比表 (野菜)

単位 数量 = K g , 金額 = 円 比率 = %

品目	区分	全体比			前年同月			前年同月比			
		数量	金額	平均価格	数量	金額	平均価格	数量	金額		
合 計		12,710,447	3,321,999,930	261	100.0	100.0	14,047,786	2,997,018,757	213	90.0	111.0
たまねぎ		2,064,400	251,757,774	122	16.2	7.6	2,119,757	241,483,637	114	97.0	104.0
だいこん		2,023,871	281,615,434	139	15.9	8.5	2,543,383	268,857,845	106	80.0	105.0
白 菜		1,456,618	156,587,580	108	11.5	4.7	1,605,220	135,431,514	84	91.0	116.0
キャベツ		1,125,355	145,790,809	130	8.9	4.4	1,265,190	113,606,517	90	89.0	128.0
人 参		954,368	221,819,265	232	7.5	6.7	1,070,764	194,595,328	182	89.0	114.0
馬鈴薯		625,980	77,788,609	124	4.9	2.3	806,176	84,652,376	105	78.0	92.0
な す		505,650	200,332,287	396	4.0	6.0	442,005	172,495,802	390	114.0	116.0
胡 瓜		471,124	230,427,639	489	3.7	6.9	544,851	225,145,035	413	86.0	102.0
レタス		443,370	86,317,179	195	3.5	2.6	375,620	68,999,120	184	118.0	125.0
白ねぎ		317,035	174,640,925	551	2.5	5.3	339,221	133,630,246	394	93.0	131.0
トマト		255,257	192,773,369	755	2.0	5.8	274,663	154,011,851	561	93.0	125.0
かんしょ		224,054	61,004,481	272	1.8	1.8	194,264	54,302,446	280	115.0	112.0
南 瓜		183,946	58,523,408	318	1.4	1.8	192,443	36,065,543	187	96.0	162.0
ごぼう		176,040	42,769,836	243	1.4	1.3	130,304	32,971,665	253	135.0	130.0
れんこん		137,491	43,922,369	319	1.1	1.3	128,802	41,243,142	320	107.0	106.0

品目別数量 12,710,447 K g

品目別金額 3,321,999,930 円

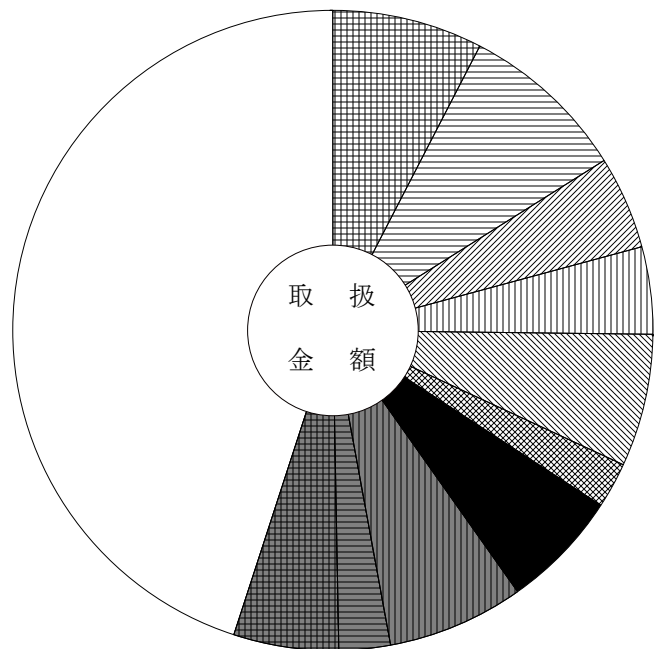
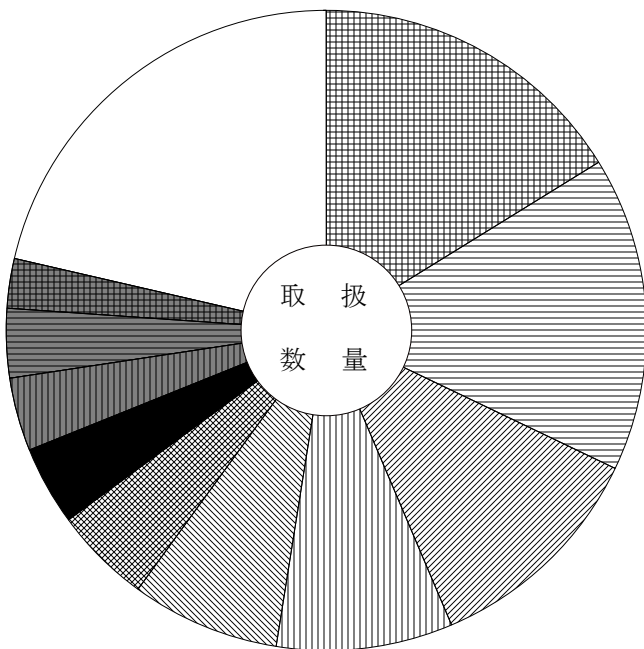

	たまねぎ	16.2 (7.6)		な す	4.0 (6.0)
	だいこん	15.9 (8.5)		胡 瓜	3.7 (6.9)
	白 菜	11.5 (4.7)		レタス	3.5 (2.6)
	キャベツ	8.9 (4.4)		白ねぎ	2.5 (5.3)
	人 参	7.5 (6.7)		そ の 他	21.4 (45.0)
	馬鈴薯	4.9 (2.3)			

主要品目別対前年対比表 (果 実)

単位 数量 = K g , 金額 = 円 比率 = %

品目	区分	数量	金額	平均 価格	全体比		前年同月			前年同月比	
					数量	金額	数量	金額	平均 価格	数量	金額
合 計		2,197,497	1,020,675,573	464	100.0	100.0	2,684,858	978,659,799	365	82.0	104.0
極早生温州みかん		848,196	226,455,891	267	38.6	22.2	880,222	203,891,763	232	96.0	111.0
りんご		705,739	347,492,090	492	32.1	34.0	878,795	295,908,464	337	80.0	117.0
露地ぶどう		96,811	181,673,604	1,877	4.4	17.8	96,214	157,724,874	1,639	101.0	115.0
平核無がき		52,289	19,132,416	366	2.4	1.9	133,831	38,427,361	287	39.0	50.0
つがるりんご		47,309	17,448,912	369	2.2	1.7	109,847	27,187,931	248	43.0	64.0
すいか		45,600	15,477,480	339	2.1	1.5	49,300	15,252,894	309	92.0	101.0
か き		43,181	11,501,849	266	2.0	1.1	56,410	9,347,314	166	77.0	123.0
松本早生がき		41,279	10,108,692	245	1.9	1.0	64,145	9,356,342	146	64.0	108.0
バナナ		41,015	9,064,141	221	1.9	0.9	40,807	9,041,069	222	101.0	100.0
早生温州みかん		38,430	13,012,272	339	1.7	1.3	7,560	2,390,137	316	508.0	544.0
バインアップル		28,412	6,320,872	222	1.3	0.6	36,200	7,557,028	209	78.0	84.0
バレンシアオレンジ		19,842	6,299,316	317	0.9	0.6	17,000	6,003,504	353	117.0	105.0
アールスメロン		18,777	15,561,504	829	0.9	1.5	21,819	13,968,612	640	86.0	111.0
く り		16,643	19,543,668	1,174	0.8	1.9	12,548	15,580,432	1,242	133.0	125.0
富有がき		15,912	3,881,034	244	0.7	0.4	57,156	7,934,706	139	28.0	49.0

品目別数量 2,197,497 K g

品目別金額 1,020,675,573 円

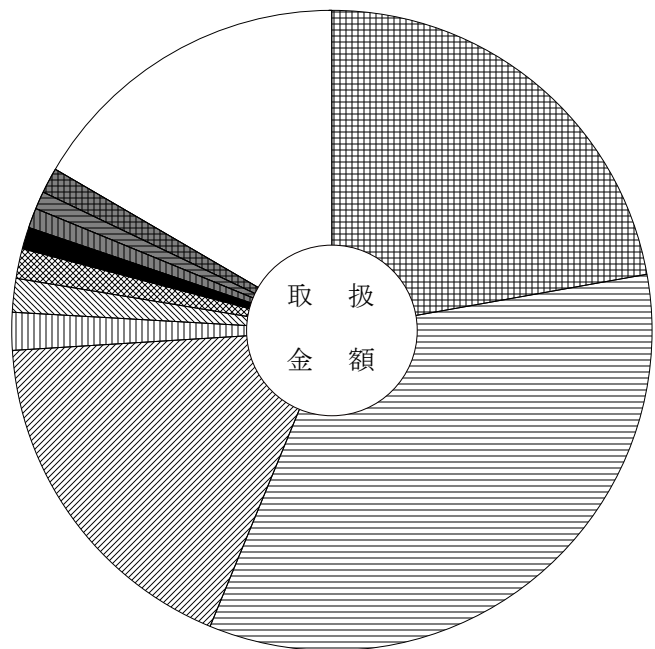
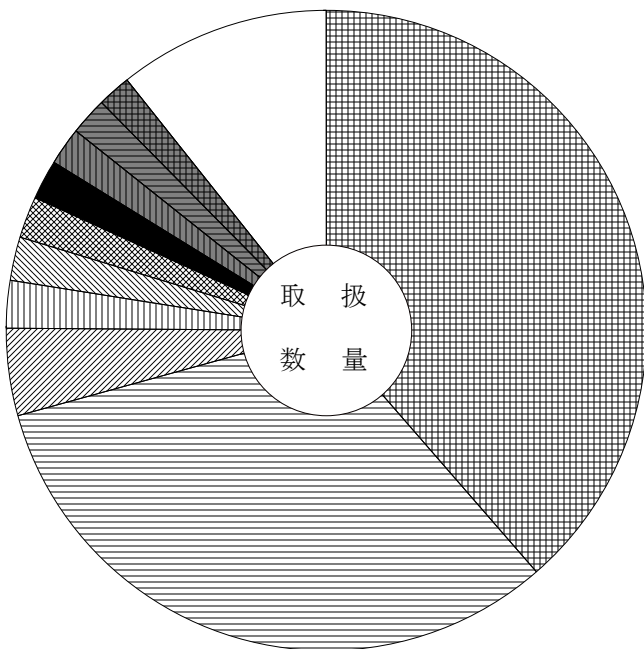

	極早生温州みかん	38.6 (22.2)		か き	2.0 (1.1)
	りんご	32.1 (34.0)		松本早生がき	1.9 (1.0)
	露地ぶどう	4.4 (17.8)		バナナ	1.9 (0.9)
	平核無がき	2.4 (1.9)		早生温州みかん	1.7 (1.3)
	つがるりんご	2.2 (1.7)		そ の 他	10.7 (16.6)
	すいか	2.1 (1.5)			

主要品目別対前年対比表 (鮮 魚)

単位 数量 = K g , 金額 = 円 比率 = %

品目	区分	全体比			前年同月			前年同月比			
		数量	金額	平均価格	数量	金額	平均価格	数量	金額		
合 計		134,354	186,799,507	1,390	100.0	100.0	144,364	195,380,872	1,353	93.0	96.0
養殖またい		12,429	14,204,291	1,143	9.3	7.6	10,833	12,493,055	1,153	115.0	114.0
きわだ		11,391	21,209,922	1,862	8.5	11.4	11,613	22,750,536	1,959	98.0	93.0
わかめ		7,479	2,563,176	343	5.6	1.4	8,915	2,964,560	333	84.0	86.0
さんま		7,119	10,755,391	1,511	5.3	5.8	10,427	11,490,876	1,102	68.0	94.0
ぶり		6,694	7,530,108	1,125	5.0	4.0	3,959	5,028,028	1,270	169.0	150.0
こんぶ		5,143	1,533,539	298	3.8	0.8	4,055	1,346,379	332	127.0	114.0
養殖あゆ		4,649	11,078,954	2,383	3.5	5.9	9,903	12,462,498	1,258	47.0	89.0
まあじ		4,322	3,090,889	715	3.2	1.7	3,831	2,401,717	627	113.0	129.0
むきかき		4,300	4,379,443	1,018	3.2	2.3	11,229	6,768,502	603	38.0	65.0
うなぎ		3,567	18,705,825	5,244	2.7	10.0	3,863	20,559,407	5,322	92.0	91.0
さば		3,546	2,048,363	578	2.6	1.1	2,955	1,632,667	553	120.0	125.0
かんぱち		3,057	5,792,642	1,895	2.3	3.1	2,901	4,791,435	1,652	105.0	121.0
サーモン (輸入さけ)		2,935	5,704,760	1,944	2.2	3.1	3,444	7,415,687	2,153	85.0	77.0
めばち		2,571	5,383,526	2,094	1.9	2.9	2,073	6,043,799	2,915	124.0	89.0
はまち		2,550	1,822,730	715	1.9	1.0	1,333	1,268,884	952	191.0	144.0

品目別数量 134,354 K g

品目別金額 186,799,507 円

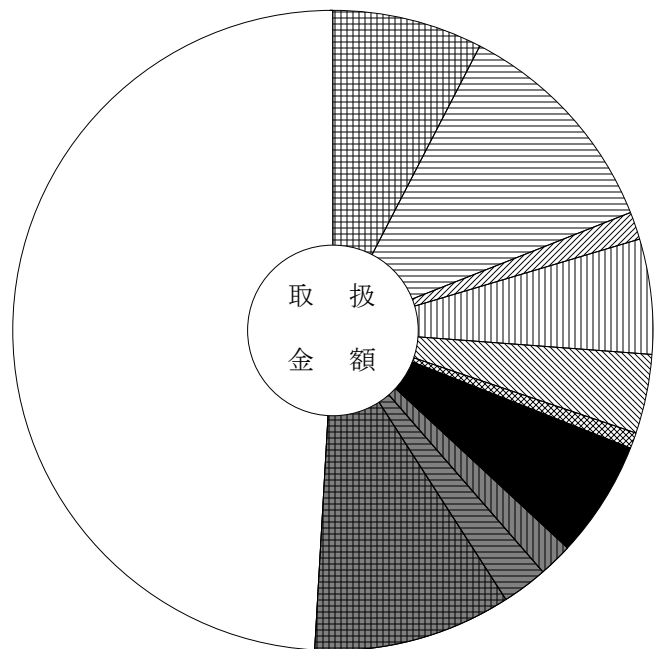
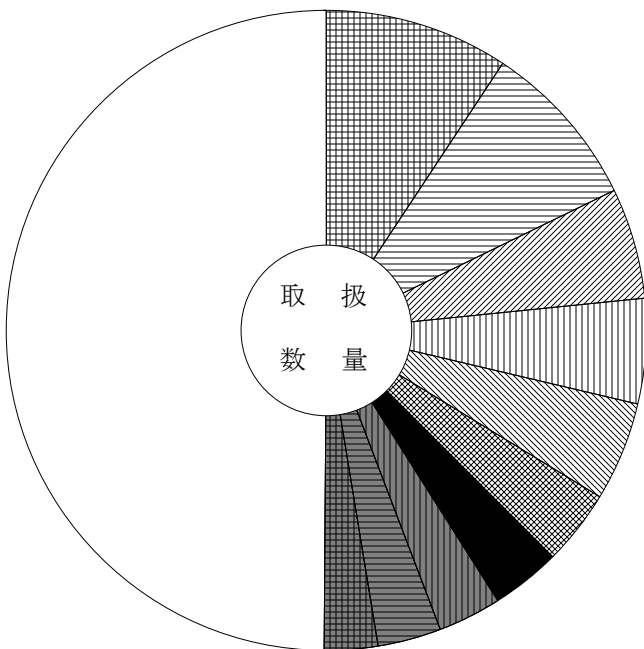

	養殖またい	9.3 (7.6)		養殖あゆ	3.5 (5.9)
	きわだ	8.5 (11.4)		まあじ	3.2 (1.7)
	わかめ	5.6 (1.4)		むきかき	3.2 (2.3)
	さんま	5.3 (5.8)		うなぎ	2.7 (10.0)
	ぶり	5.0 (4.0)		その他	49.9 (49.1)
	こんぶ	3.8 (0.8)			

主要品目別対前年対比表 (冷 凍 魚)

単位 数量 = K g , 金額 = 円 比率 = %

品目	区分	全体比			前年同月			前年同月比			
		数量	金額	平均価格	数量	金額	平均価格	数量	金額		
合 計		139,241	173,164,594	1,244	100.0	100.0	143,550	188,991,506	1,317	97.0	92.0
冷えび		18,694	34,476,685	1,844	13.4	19.9	18,229	33,435,466	1,834	103.0	103.0
冷ぎんさけ		13,748	22,737,036	1,654	9.9	13.1	13,914	20,876,025	1,500	99.0	109.0
冷さば		9,885	9,044,449	915	7.1	5.2	9,046	7,682,439	849	109.0	118.0
冷しろさけ		6,857	6,261,195	913	4.9	3.6	7,057	8,071,548	1,144	97.0	78.0
冷ずわいがに		4,721	12,931,002	2,739	3.4	7.5	5,367	16,598,577	3,093	88.0	78.0
冷かれい		4,484	5,025,191	1,121	3.2	2.9	6,823	6,791,056	995	66.0	74.0
冷うなぎ		3,761	5,755,899	1,530	2.7	3.3	4,312	3,340,980	775	87.0	172.0
冷さわら		3,011	4,525,617	1,503	2.2	2.6	2,800	3,426,040	1,224	108.0	132.0
冷するめいか		2,852	3,003,594	1,053	2.0	1.7	606	768,852	1,269	471.0	391.0
冷きわだ		2,609	4,579,461	1,755	1.9	2.6	11,403	18,931,619	1,660	23.0	24.0
冷あかうお		2,532	2,304,425	910	1.8	1.3	2,822	2,307,183	818	90.0	100.0
冷かつお		2,193	2,139,885	976	1.6	1.2	1,604	1,560,333	973	137.0	137.0
冷さんま		2,062	3,617,278	1,754	1.5	2.1	3,490	5,375,555	1,540	59.0	67.0
冷もんこういか		1,824	2,928,056	1,605	1.3	1.7	1,319	3,029,135	2,297	138.0	97.0
冷まぐろ		1,803	4,004,188	2,221	1.3	2.3	1,999	4,696,381	2,349	90.0	85.0

品目別数量 139,241 K g

品目別金額 173,164,594 円

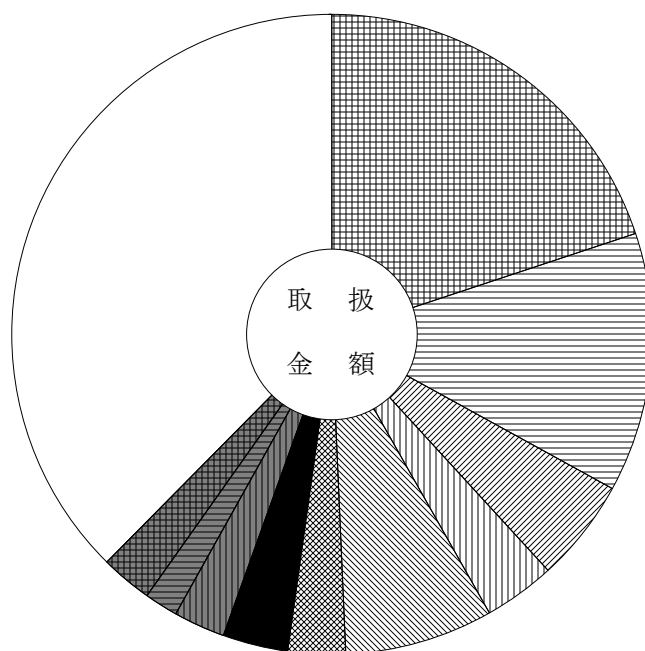
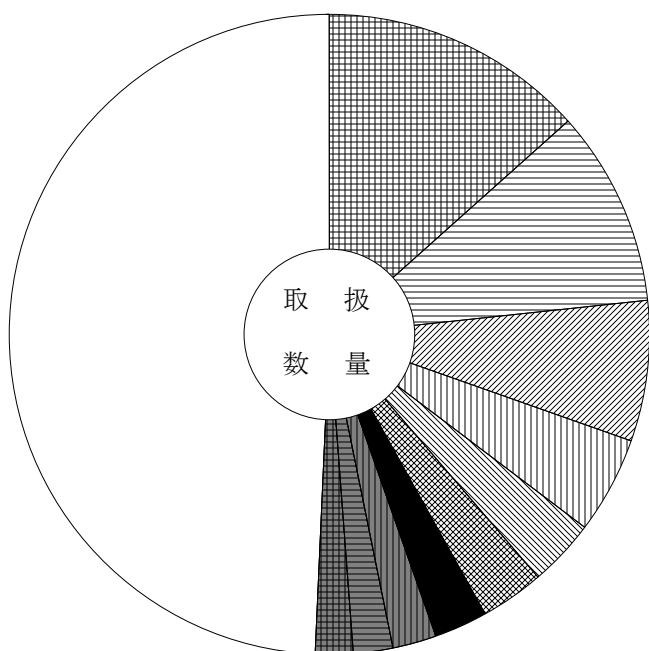

	冷えび	13.4 (19.9)		冷うなぎ	2.7 (3.3)
	冷ぎんさけ	9.9 (13.1)		冷さわら	2.2 (2.6)
	冷さば	7.1 (5.2)		冷するめいか	2.0 (1.7)
	冷しろさけ	4.9 (3.6)		冷きわだ	1.9 (2.6)
	冷ずわいがに	3.4 (7.5)		そ の 他	49.3 (37.6)
	冷かれい	3.2 (2.9)			

主要品目別対前年対比表 (加工水産物)

単位 数量 = K g , 金額 = 円 比率 = %

品目	区分	数量	金額	平均 価格	全体比		前年同月			前年同月比	
					数量	金額	数量	金額	平均 価格	数量	金額
合 計		504,639	207,703,728	412	100.0	100.0	479,140	190,877,496	398	105.0	109.0
はんぺん		41,793	9,408,603	225	8.3	4.5	25,739	9,437,609	367	162.0	100.0
冷凍食品		22,011	8,983,369	408	4.4	4.3	20,551	8,078,039	393	107.0	111.0
もずく		19,646	2,019,200	103	3.9	1.0	21,313	2,142,926	101	92.0	94.0
魚漬物		18,219	7,031,560	386	3.6	3.4	17,341	6,553,510	378	105.0	107.0
塩ざんさけ		14,520	18,089,260	1,246	2.9	8.7	6,362	8,401,758	1,321	228.0	215.0
かまぼこ		14,318	5,456,733	381	2.8	2.6	15,190	5,230,536	344	94.0	104.0
ちくわ		13,989	8,669,189	620	2.8	4.2	10,844	8,350,827	770	129.0	104.0
塩さば		12,120	8,766,876	723	2.4	4.2	10,346	6,264,333	605	117.0	140.0
干わかめ		9,896	1,096,856	111	2.0	0.5	9,720	1,067,699	110	102.0	103.0
しらす干		9,585	6,109,036	637	1.9	2.9	4,732	4,029,481	852	203.0	152.0
塩すけそうこ		8,813	4,279,665	486	1.7	2.1	9,139	5,423,071	593	96.0	79.0
いか製品		8,716	4,372,012	502	1.7	2.1	9,466	4,130,957	436	92.0	106.0
ししゃも		8,123	1,766,982	218	1.6	0.9	10,568	1,842,051	174	77.0	96.0
ハム・ソーセージ		5,838	3,751,704	643	1.2	1.8	5,568	3,375,907	606	105.0	111.0
つくだ煮		4,793	1,424,556	297	0.9	0.7	4,298	1,119,410	260	112.0	127.0

品目別数量 504,639 K g

品目別金額 207,703,728 円

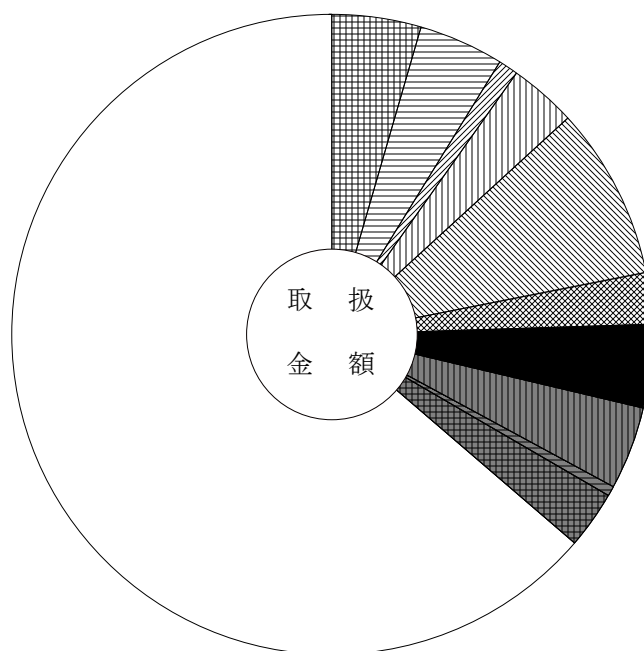
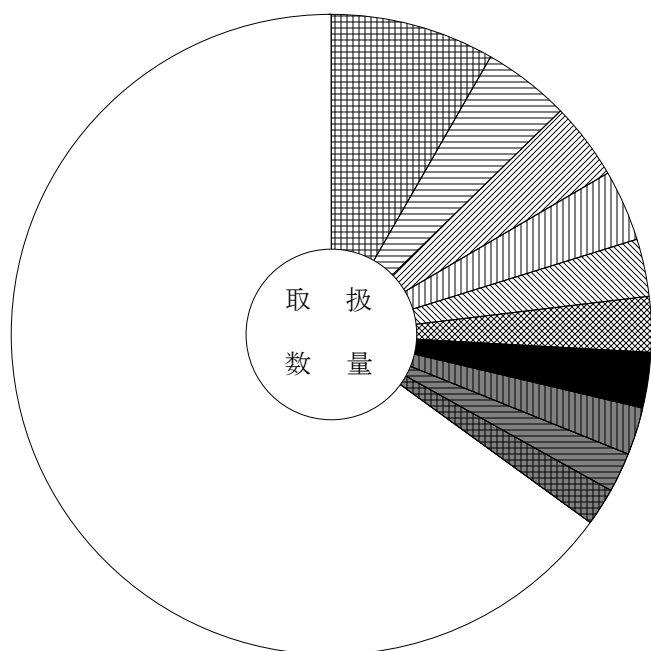

	はんぺん	8.3 (4.5)		ちくわ	2.8 (4.2)
	冷凍食品	4.4 (4.3)		塩さば	2.4 (4.2)
	もずく	3.9 (1.0)		干わかめ	2.0 (0.5)
	魚漬物	3.6 (3.4)		しらす干	1.9 (2.9)
	塩ざんさけ	2.9 (8.7)		その他	65.0 (63.7)
	かまぼこ	2.8 (2.6)			

主要産地別対前年対比表 (野菜)

単位 数量 = K g , 金額 = 円 比率 = %

産地	区分			全体比		前年同月		前年同月比	
		数量	金額	数量	金額	数量	金額	数量	金額
合計		12,710,447	3,321,999,930	100.0	100.0	14,047,786	2,997,018,757	90.0	111.0
北海道		4,103,211	687,008,106	32.3	20.7	5,006,664	718,312,057	82.0	96.0
長野		2,875,118	574,492,622	22.6	17.3	3,029,576	474,352,438	95.0	121.0
岐阜		1,319,120	603,044,098	10.4	18.2	1,233,614	477,160,992	107.0	126.0
青森		800,580	171,844,058	6.3	5.2	1,015,977	181,480,556	79.0	95.0
茨城		697,537	151,154,079	5.5	4.6	788,115	133,224,498	89.0	113.0
愛知		459,180	193,955,183	3.6	5.8	450,564	176,129,403	102.0	110.0
熊本		420,757	238,036,418	3.3	7.2	381,890	204,379,844	110.0	116.0
新潟		413,316	62,855,237	3.3	1.9	453,640	51,391,970	91.0	122.0
静岡		390,601	94,689,782	3.1	2.9	301,046	66,926,873	130.0	141.0
群馬		275,143	40,320,218	2.2	1.2	393,547	62,337,600	70.0	65.0
山梨		244,301	83,736,418	1.9	2.5	191,764	63,662,663	127.0	132.0
徳島		179,440	70,657,014	1.4	2.1	136,680	53,813,437	131.0	131.0
高知		118,212	107,624,240	0.9	3.2	109,627	88,044,723	108.0	122.0
宮崎		64,316	40,413,208	0.5	1.2	73,877	33,205,061	87.0	122.0
鹿児島		58,501	43,366,702	0.5	1.3	51,763	32,312,870	113.0	134.0

産地別数量 12,710,447 K g

産地別金額 3,321,999,930 円

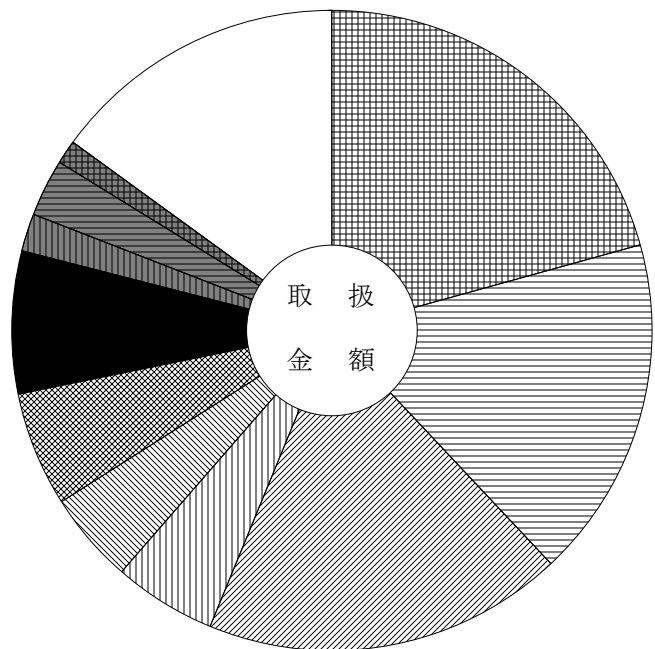
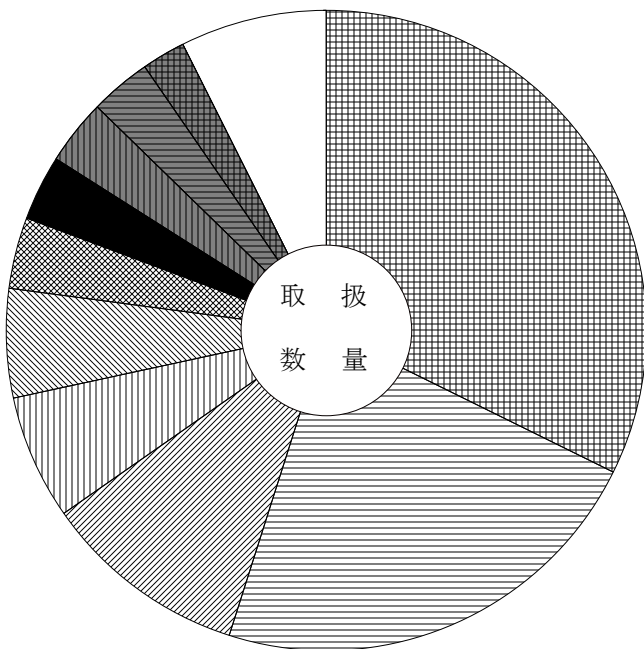

	北海道	32.3 (20.7)		熊本	3.3 (7.2)
	長野	22.6 (17.3)		新潟	3.3 (1.9)
	岐阜	10.4 (18.2)		静岡	3.1 (2.9)
	青森	6.3 (5.2)		群馬	2.2 (1.2)
	茨城	5.5 (4.6)		その他	7.4 (15.0)
	愛知	3.6 (5.8)			

主要産地別対前年対比表 (果 実)

単位 数量 = K g , 金額 = 円 比率 = %

産地	区分	全体比			前年同月			前年同月比				
		数量	金額		数量	金額		数量	金額			
合 計		2,197,497	1,020,675,573		100.0	100.0		2,684,858	978,659,799		82.0	104.0
長 野		522,496	404,554,948		23.8	39.6		704,096	387,570,131		74.0	104.0
青 森		356,980	170,281,958		16.2	16.7		448,430	141,727,216		80.0	120.0
静 岡		268,081	74,914,956		12.2	7.3		217,058	51,765,830		124.0	145.0
熊 本		248,764	84,299,249		11.3	8.3		254,134	68,650,132		98.0	123.0
和 歌 山		230,972	70,497,184		10.5	6.9		353,184	96,327,759		65.0	73.0
岐 阜		109,718	37,226,391		5.0	3.6		191,470	38,594,995		57.0	96.0
愛 知		94,299	40,436,829		4.3	4.0		59,021	22,111,578		160.0	183.0
三 重		71,281	22,021,632		3.2	2.2		110,138	32,735,016		65.0	67.0
フ ィ リ ピ ン		63,845	14,962,658		2.9	1.5		71,037	15,661,191		90.0	96.0
愛 媛		56,090	12,497,760		2.6	1.2		37,304	7,389,554		150.0	169.0
徳 島		43,829	9,899,334		2.0	1.0		37,700	6,549,984		116.0	151.0
オーストラリア		25,027	7,709,796		1.1	0.8		21,386	6,570,504		117.0	117.0
そ の 他 外 国		17,957	6,173,982		0.8	0.6		25,393	7,205,132		71.0	86.0
山 形		16,872	19,154,448		0.8	1.9		46,096	38,339,038		37.0	50.0
佐 賀		10,788	3,090,592		0.5	0.3		38,103	7,234,898		28.0	43.0

産地別数量 2,197,497 K g

産地別金額 1,020,675,573 円

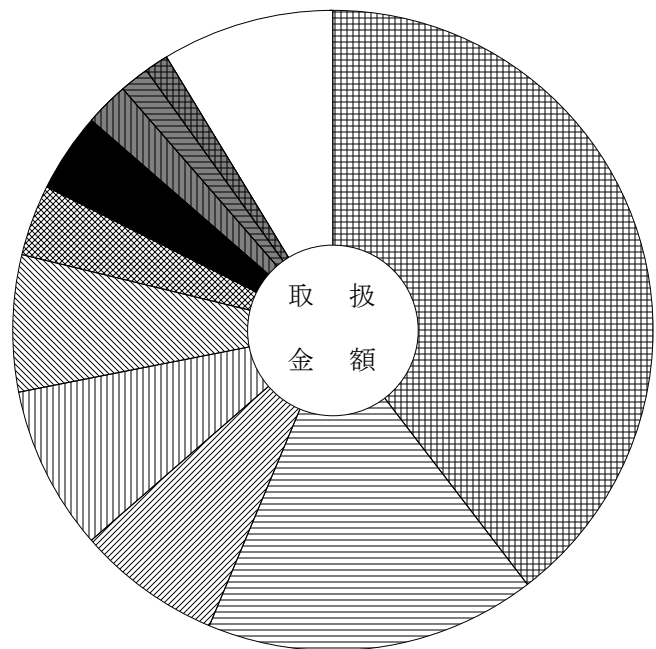
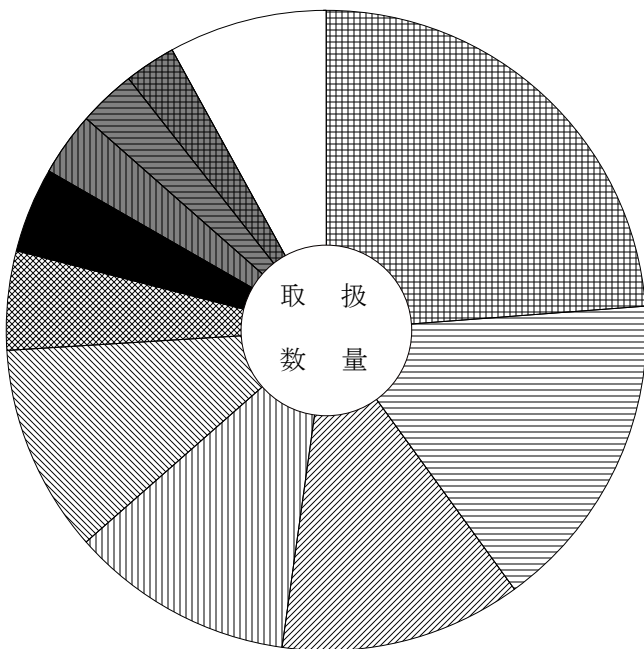

	長 野	23.8 (39.6)		愛 知	4.3 (4.0)
	青 森	16.2 (16.7)		三 重	3.2 (2.2)
	静 岡	12.2 (7.3)		フ ィ リ ピ ン	2.9 (1.5)
	熊 本	11.3 (8.3)		愛 媛	2.6 (1.2)
	和 歌 山	10.5 (6.9)		そ の 他	8.0 (8.7)
	岐 阜	5.0 (3.6)			

主要産地別対前年対比表 (鮮 魚)

単位 数量 = K g , 金額 = 円 比率 = %

産地	区分			全体比		前年同月		前年同月比	
		数量	金額	数量	金額	数量	金額	数量	金額
合計		134,354	186,799,507	100.0	100.0	144,364	195,380,872	93.0	96.0
愛知		25,896	41,294,133	19.3	22.1	24,721	40,806,409	105.0	101.0
三重		16,551	23,435,436	12.3	12.5	15,455	20,419,493	107.0	115.0
北海道		14,820	21,786,057	11.0	11.7	17,314	20,711,049	86.0	105.0
山口		10,555	4,027,205	7.9	2.2	11,748	4,025,202	90.0	100.0
岐阜		9,081	16,971,125	6.8	9.1	14,351	21,066,105	63.0	81.0
東京		7,985	8,657,161	5.9	4.6	7,510	12,331,115	106.0	70.0
和歌山		6,282	9,512,445	4.7	5.1	4,600	6,546,008	137.0	145.0
千葉		6,251	13,632,922	4.7	7.3	5,045	11,155,050	124.0	122.0
宮城		5,965	7,605,345	4.4	4.1	6,374	9,770,430	94.0	78.0
広島		3,519	3,636,778	2.6	1.9	10,118	5,786,618	35.0	63.0
愛媛		2,980	4,882,622	2.2	2.6	885	1,604,740	337.0	304.0
佐賀		2,514	1,546,236	1.9	0.8	2,038	1,516,619	123.0	102.0
長崎		2,459	1,357,242	1.8	0.7	906	633,549	271.0	214.0
福岡		2,372	2,089,133	1.8	1.1	1,545	2,361,975	154.0	88.0
大阪		2,049	2,559,271	1.5	1.4	2,574	4,541,400	80.0	56.0

産地別数量 134,354 K g

産地別金額 186,799,507 円

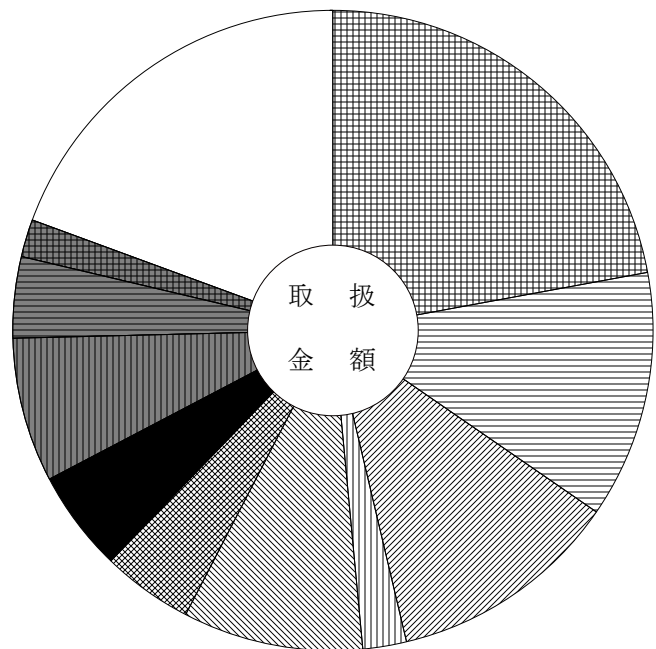
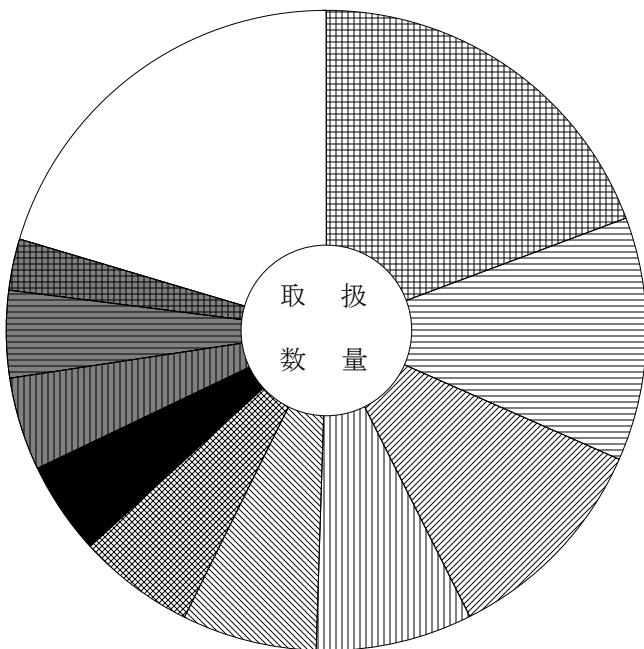

	愛知	19.3 (22.1)		和歌山	4.7 (5.1)
	三重	12.3 (12.5)		千葉	4.7 (7.3)
	北海道	11.0 (11.7)		宮城	4.4 (4.1)
	山口	7.9 (2.2)		広島	2.6 (1.9)
	岐阜	6.8 (9.1)		その他	20.4 (19.4)
	東京	5.9 (4.6)			

主要産地別対前年対比表 (冷 凍 魚)

単位 数量 = K g , 金額 = 円 比率 = %

産地	区分			全体比		前年同月		前年同月比	
		数量	金額	数量	金額	数量	金額	数量	金額
合 計		139,241	173,164,594	100.0	100.0	143,550	188,991,506	97.0	92.0
愛 知		48,498	58,480,735	34.8	33.8	40,409	44,581,145	120.0	131.0
東 京		27,088	36,413,293	19.5	21.0	22,118	27,632,930	122.0	132.0
大 阪		13,748	23,190,487	9.9	13.4	22,780	32,227,670	60.0	72.0
福 岡		10,782	1,805,112	7.7	1.0	270	666,360		271.0
静 岡		8,072	12,694,584	5.8	7.3	19,572	32,206,344	41.0	39.0
兵 庫		6,411	9,655,037	4.6	5.6	5,747	8,669,837	112.0	111.0
鳥 取		5,078	4,579,812	3.6	2.6	3,633	5,184,247	140.0	88.0
三 重		4,010	4,171,831	2.9	2.4	7,597	9,022,845	53.0	46.0
岐 阜		3,212	2,898,057	2.3	1.7	7,130	7,739,379	45.0	37.0
千 葉		3,023	1,474,921	2.2	0.9	214	204,860		720.0
山 口		2,297	2,632,801	1.6	1.5	2,356	2,377,405	97.0	111.0
神 奈 川		2,102	4,052,813	1.5	2.3	4,650	3,548,416	45.0	114.0
宮 城		2,027	7,302,849	1.5	4.2	2,751	8,722,517	74.0	84.0
石 川		975	1,378,005	0.7	0.8	2,605	2,642,220	37.0	52.0
青 森		768	679,310	0.6	0.4	106	33,319	725.0	

産地別数量 139,241 K g

産地別金額 173,164,594 円

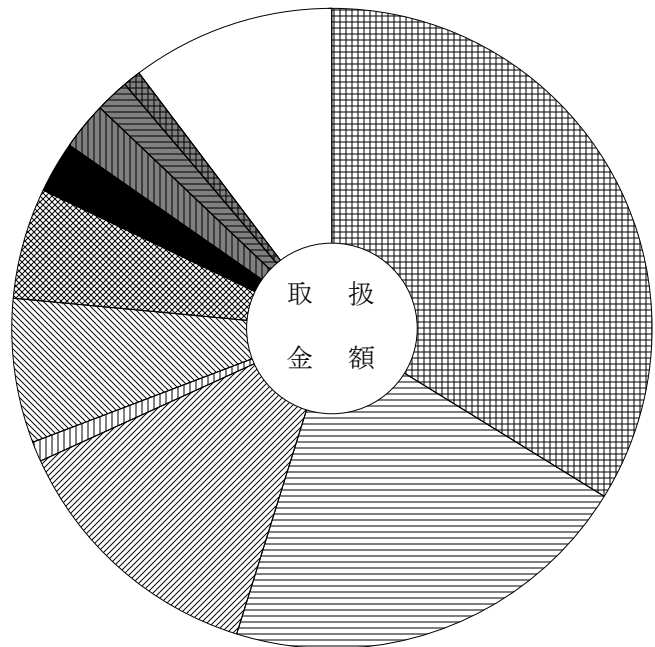
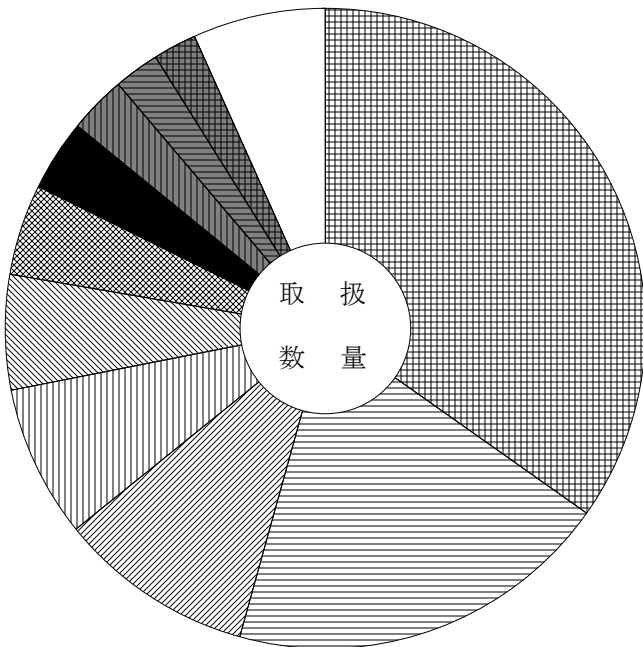

	愛 知	34.8 (33.8)		東 京	19.5 (21.0)		大 阪	9.9 (13.4)		福 岡	7.7 (1.0)		静 岡	5.8 (7.3)		兵 庫	4.6 (5.6)		鳥 取	3.6 (2.6)		三 重	2.9 (2.4)		岐 阜	2.3 (1.7)		千 葉	2.2 (0.9)		そ の 他	6.7 (10.3)
--	-----	--------------	--	-----	--------------	--	-----	-------------	--	-----	------------	--	-----	------------	--	-----	------------	--	-----	------------	--	-----	------------	--	-----	------------	--	-----	------------	--	-------	-------------

主要産地別対前年対比表 (加工水産物)

単位 数量 = K g , 金額 = 円 比率 = %

産地	区分			全体比		前年同月		前年同月比	
		数量	金額	数量	金額	数量	金額	数量	金額
合計		504,639	207,703,728	100.0	100.0	479,140	190,877,496	105.0	109.0
愛知		134,570	47,004,398	26.7	22.6	99,857	47,373,970	135.0	99.0
岐阜		123,439	31,402,171	24.5	15.1	134,393	29,305,470	92.0	107.0
東京		28,100	28,921,414	5.6	13.9	13,550	12,050,286	207.0	240.0
三重		23,284	8,942,502	4.6	4.3	23,083	9,421,259	101.0	95.0
茨城		20,991	10,134,364	4.2	4.9	22,711	10,021,574	92.0	101.0
兵庫		18,672	8,556,807	3.7	4.1	19,308	8,653,463	97.0	99.0
山口		17,579	3,423,432	3.5	1.6	19,145	3,516,062	92.0	97.0
静岡		15,941	5,711,832	3.2	2.7	21,406	8,994,566	74.0	64.0
福岡		13,435	7,118,632	2.7	3.4	12,825	7,281,611	105.0	98.0
千葉		13,086	10,439,138	2.6	5.0	12,057	8,172,315	109.0	128.0
大阪		12,135	9,661,469	2.4	4.7	10,008	7,480,047	121.0	129.0
宮城		11,242	3,378,001	2.2	1.6	11,155	3,582,059	101.0	94.0
北海道		9,643	4,766,659	1.9	2.3	14,186	5,727,707	68.0	83.0
新潟		9,086	4,250,453	1.8	2.0	11,364	3,922,101	80.0	108.0
和歌山		7,560	1,497,933	1.5	0.7	1,596	294,516	474.0	509.0

産地別数量 504,639 K g

産地別金額 207,703,728 円

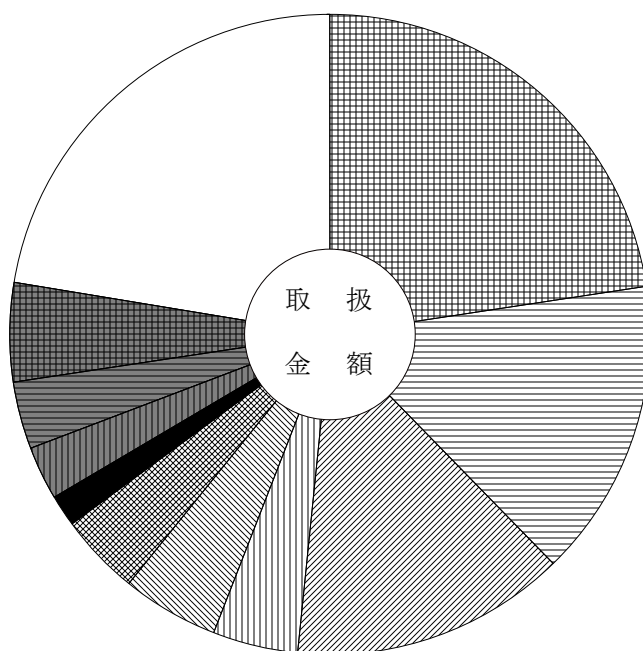
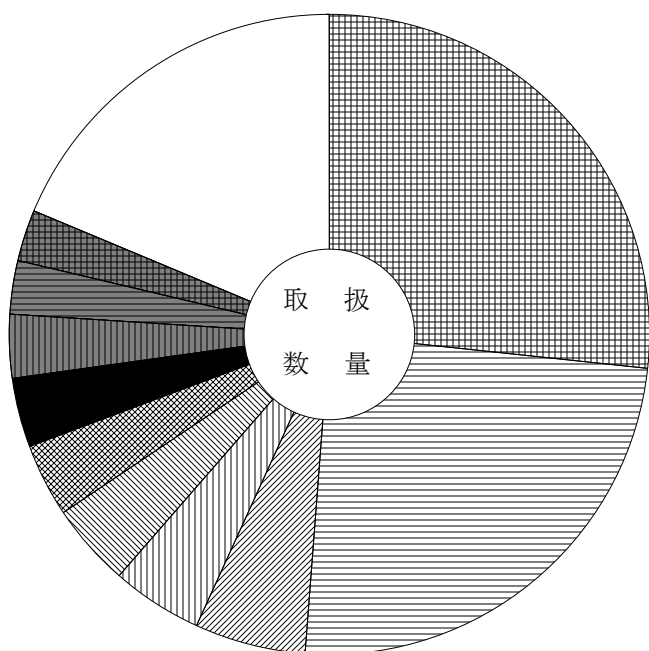

	愛知	26.7 (22.6)		山口	3.5 (1.6)
	岐阜	24.5 (15.1)		静岡	3.2 (2.7)
	東京	5.6 (13.9)		福岡	2.7 (3.4)
	三重	4.6 (4.3)		千葉	2.6 (5.0)
	茨城	4.2 (4.9)		その他	18.7 (22.4)
	兵庫	3.7 (4.1)			

単位 数量 = K g , 金額 = 円

産地	数量	金額	平均価格	産地	数量	金額	平均価格
	山東菜				グリーンボール		
岐阜	116	49,745		茨城	4,980	597,996	
合計	116	49,745	429	長野	61,850	7,996,536	
前年同月	246	132,095	537	合計	66,830	8,594,532	129
				前年同月	85,340	8,525,034	100
	京菜				ほうれん草		
岐阜	3,576	2,323,539					
茨城	14,295	7,150,680		岐阜	43,182	36,049,807	
埼玉	2,020	1,309,986		茨城	750	487,890	
静岡	25	40,500		群馬	9,925	7,240,185	
愛知	20	12,960		長野	6,309	5,293,728	
徳島	2	648		静岡	4,218	3,346,272	
合計	19,938	10,838,313	544	合計	64,384	52,417,882	814
前年同月	28,979	12,759,093	440	前年同月	90,411	63,146,207	698
	小松菜				ねぎ		
岐阜	57,840	29,463,664		岐阜	1,852	1,546,128	
茨城	28,128	12,964,212		北海道	40,700	23,773,651	
静岡	9,604	5,079,456		岩手	150	116,640	
福岡	520	284,148		群馬	4	3,240	
合計	96,092	47,791,480	497	新潟	6,646	3,092,753	
前年同月	114,466	41,844,217	366	富山	315	102,060	
				福井	480	265,032	
	つまみ菜			長野	835	140,940	
				愛知	8,565	5,686,048	
岐阜	525	296,006		合計	59,547	34,726,492	583
合計	525	296,006	564	前年同月	73,351	28,701,199	391
前年同月	135	47,540	352				
					青ねぎ		
	キャベツ						
				富山	4,550	1,827,360	
茨城	249,930	34,592,713		長野	625	140,400	
群馬	241,620	27,433,080		静岡	660	570,240	
長野	551,795	72,573,624		徳島	450	147,420	
愛知	82,010	11,191,392		合計	6,285	2,685,420	427
合計	1,125,355	145,790,809	130	前年同月	2,610	1,172,664	449
前年同月	1,265,190	113,606,517	90				

単位 数量 = K g , 金額 = 円

産地	数量	金額	平均価格	産地	数量	金額	平均価格
	こねぎ				ふき		
岐阜	7,926	7,841,286		愛知	748	299,106	
静岡	10,404	14,986,512		徳島	301	193,535	
愛知	410	287,820		合計	1,049	492,641	470
三重	312	329,184		前年同月	3,927	1,491,697	380
広島	96	155,520					
高知	2,088	3,395,844			みつば		
大分	105	153,576					
合計	21,341	27,149,742	1,272	静岡	690	739,530	
前年同月	35,129	32,964,376	938	愛知	6,675	7,315,920	
				鹿児島	58	88,992	
	ハウスねぎ			合計	7,423	8,144,442	1,097
				前年同月	7,668	6,505,920	848
北海道	750	505,980					
合計	750	505,980	675		春菊		
前年同月	2,406	1,186,488	493				
				岐阜	1,738	1,971,918	
	白ねぎ			愛知	2,271	2,742,023	
				合計	4,009	4,713,941	1,176
岐阜	650	382,968		前年同月	6,374	6,016,593	944
北海道	10,975	6,779,916					
青森	1,580	1,391,407			せり		
岩手	1,285	996,300					
秋田	1,910	1,566,054		高知	416	743,310	
山形	110	97,308		合計	416	743,310	1,787
茨城	3,860	3,182,328		前年同月	318	735,696	2,314
栃木	510	451,440					
群馬	110	92,146			にら		
新潟	1,900	825,336					
富山	28,988	15,991,884		岐阜	280	186,300	
福井	20,397	10,715,760		北海道	700	807,300	
長野	235,678	129,203,964		富山	1,825	1,820,880	
静岡	57	39,960		高知	38,615	35,504,460	
愛知	1,014	560,196		合計	41,420	38,318,940	925
鳥取	114	58,320		前年同月	43,057	33,713,377	783
中国	7,897	2,305,638					
合計	317,035	174,640,925	551		セルリー		
前年同月	339,221	133,630,246	394				
				長野	28,215	7,397,093	

単位 数量 = K g , 金額 = 円

産地	数量	金額	平均価格	産地	数量	金額	平均価格
合計	28,215	7,397,093	262				
前年同月	28,280	7,638,894	270		レタス		
	サラダセルリー			岐阜	11,303	4,500,368	
				茨城	184,698	37,615,666	
静岡	26	32,184		長野	228,856	38,808,666	
合計	26	32,184	1,238	愛知	965	388,515	
前年同月	26	38,664	1,487	徳島	17,548	5,003,964	
				合計	443,370	86,317,179	195
	アスパラガス			前年同月	375,620	68,999,120	184
岐阜	57	61,679			サニーレタス		
長野	723	901,362					
長崎	25	42,120		岐阜	428	156,060	
熊本	985	1,014,390		茨城	18,588	7,414,200	
メキシコ	1,148	1,724,290		長野	28,175	11,866,932	
その他外国	20	40,176		徳島	3,978	1,747,440	
合計	2,958	3,784,017	1,279	合計	51,169	21,184,632	414
前年同月	4,147	4,707,557	1,135	前年同月	54,665	20,202,426	370
	カリフラワー				グリーンリーフレタス		
新潟	54	19,224		岐阜	400	162,000	
長野	1,834	604,692		茨城	6,457	3,184,380	
愛知	5,784	1,052,622		長野	9,748	4,238,352	
徳島	5,640	1,753,434		愛知	8	4,752	
合計	13,312	3,429,972	258	徳島	993	421,308	
前年同月	17,526	3,868,236	221	合計	17,606	8,010,792	455
				前年同月	17,131	5,650,538	330
	ブロッコリー				サラダ菜		
岐阜	3,845	1,218,521					
北海道	12,402	8,669,171		静岡	2,283	1,129,572	
石川	432	163,296		愛知	1,337	548,316	
長野	42,609	32,487,177		合計	3,620	1,677,888	464
愛知	10,910	3,588,602		前年同月	3,966	1,783,296	450
徳島	39,034	22,310,768					
合計	109,232	68,437,535	627		パセリ		
前年同月	139,511	75,407,215	541				
				新潟	0	11,340	
				長野	1,928	5,951,016	

単位 数量 = K g , 金額 = 円

産地	数量	金額	平均価格	産地	数量	金額	平均価格
静岡	55	210,600		千葉	22	52,272	
愛知	33	229,230		長野	110	68,688	
三重	0	13,095		岡山	5	2,268	
合計	2,016	6,415,281	3,182	徳島	81	139,968	
前年同月	1,900	6,195,069	3,261	アメリカ	11	17,280	
				合計	693	758,290	1,094
	その他洋菜類			前年同月	998	962,939	965
徳島	78	32,724		菜の花			
合計	78	32,724	420				
前年同月	15,666	1,101,384	70	岐阜	92	44,950	
				愛知	152	78,959	
	新野菜			三重	273	291,600	
				合計	517	415,509	804
岐阜	2,027	1,130,976		前年同月	452	359,608	796
茨城	3	9,180					
栃木	4	11,880		レッドキャベツ			
群馬	8	29,160					
千葉	8	14,688		群馬	780	170,964	
富山	675	409,536		長野	12,130	2,235,384	
愛知	7,249	4,591,210		愛知	50	12,312	
三重	526	170,424		合計	12,960	2,418,660	187
高知	24	7,776		前年同月	7,630	925,668	121
アメリカ	1,680	1,265,328					
中国	160	58,320		胡瓜			
合計	12,364	7,698,478	623				
前年同月	10,042	6,181,336	616	岐阜	286,707	141,367,437	
				北海道	3,292	1,942,056	
	青梗菜			宮城	525	466,344	
				福島	500	244,080	
岐阜	1,646	471,150		群馬	5,845	3,029,562	
長野	1,560	619,920		埼玉	1,585	1,325,484	
静岡	26,443	11,776,654		新潟	2,520	1,319,544	
愛知	9,186	3,136,871		山梨	100,890	44,978,328	
合計	38,835	16,004,595	412	長野	34,568	13,874,274	
前年同月	37,140	14,611,805	393	愛知	2	162	
				高知	7,140	3,426,084	
	その他葉茎菜類			佐賀	1,300	770,256	
				熊本	200	183,384	
岐阜	462	474,574		宮崎	26,050	17,500,644	
山形	2	3,240		合計	471,124	230,427,639	489

単位 数量 = K g , 金額 = 円

産地	数量	金額	平均価格	産地	数量	金額	平均価格
前年同月	544,851	225,145,035	413				
					トマト		
	南瓜						
				岐阜	225,290	163,013,159	
岐阜	1,660	497,556		北海道	13,485	14,342,400	
北海道	129,950	30,831,916		愛知	3,857	2,845,368	
山梨	328	156,600		徳島	29	50,868	
長野	21,311	9,436,338		熊本	12,400	12,386,412	
愛知	1	238		大分	196	135,162	
高知	1,210	720,900		合計	255,257	192,773,369	755
熊本	8,746	4,767,012		前年同月	274,663	154,011,851	561
宮崎	20,740	12,112,848					
合計	183,946	58,523,408	318		桃太郎トマト		
前年同月	192,443	36,065,543	187				
				岐阜	46,288	41,991,048	
	なす			熊本	25,392	24,339,528	
				合計	71,680	66,330,576	925
岐阜	20,749	6,210,603		前年同月	84,748	47,077,200	555
山梨	141,219	37,894,846					
長野	1,274	375,073			ミニトマト		
愛知	40,217	16,482,906					
奈良	1,025	322,812		岐阜	12,884	15,594,167	
岡山	200	108,000		北海道	1,017	1,387,962	
徳島	54,032	18,013,265		青森	254	350,697	
高知	5,850	2,645,946		山形	108	163,296	
熊本	241,084	118,278,836		千葉	192	269,568	
合計	505,650	200,332,287	396	新潟	538	637,178	
前年同月	442,005	172,495,802	390	長野	2	2,690	
				愛知	19,960	26,390,078	
	小なす			鳥取	60	89,100	
				熊本	45,378	52,641,252	
高知	472	450,161		合計	80,393	97,525,988	1,213
合計	472	450,161	954	前年同月	76,422	70,095,500	917
前年同月	319	394,523	1,237				
					ピーマン		
	べいなす						
				岐阜	8,338	6,312,149	
高知	2,211	1,141,754		青森	120	77,760	
合計	2,211	1,141,754	516	福島	985	667,872	
前年同月	2,303	1,046,520	454	茨城	1,936	1,462,212	
				長野	17,200	10,491,596	

単位 数量 = K g , 金額 = 円

産地	数量	金額	平均 価格	産地	数量	金額	平均 価格
愛知	813	449,550		その他外国	119	135,135	
和歌山	48	30,564		合計	6,746	6,440,325	955
高知	32,926	23,286,604		前年同月	8,695	6,459,197	743
長崎	113	84,240					
宮崎	5,721	4,217,518			その他果菜類		
鹿児島	6,202	5,002,344					
ニュージーランド	75	63,612		岐阜	13	1,847	
韓国	7,665	6,358,014		群馬	498	233,064	
合計	82,142	58,504,035	712	富山	300	19,656	
前年同月	86,734	43,590,838	503	山梨	1,470	244,404	
				長野	183	59,724	
	ししとうがらし			愛知	22,960	3,442,014	
				熊本	1,077	750,492	
岐阜	1	346		宮崎	9,715	3,376,823	
愛知	2	1,263		鹿児島	9,000	4,967,244	
和歌山	594	789,750		沖縄	588	480,600	
高知	5,482	11,416,454		合計	45,804	13,575,868	296
合計	6,079	12,207,813	2,008	前年同月	55,022	11,674,196	212
前年同月	6,789	10,421,492	1,535				
					いんげん		
	青とうがらし						
				岐阜	5,077	5,067,846	
岐阜	667	506,616		北海道	1,158	1,971,540	
愛知	11	5,237		山梨	394	455,328	
合計	678	511,853	755	長野	6,205	6,960,061	
前年同月	575	396,880	690	愛知	578	494,208	
				和歌山	78	75,600	
	とうもろこし			高知	6	10,692	
				鹿児島	10,198	11,489,088	
愛知	17	11,124		合計	23,694	26,524,363	1,119
合計	17	11,124	654	前年同月	45,842	39,563,952	863
前年同月	6	3,240	540				
					豌豆		
	おくら						
				北海道	426	1,542,780	
岐阜	7	6,632		青森	3	19,440	
愛知	1	1,274		和歌山	2,434	4,278,096	
徳島	913	729,172		徳島	547	984,312	
高知	551	697,680		鹿児島	85	321,840	
鹿児島	5,012	4,759,300		その他外国	387	689,634	
フィリピン	143	111,132		合計	3,882	7,836,102	2,019

単位 数量 = K g , 金額 = 円

産地	数量	金額	平均価格	産地	数量	金額	平均価格
前年同月	2,519	8,172,468	3,244	熊本	25,005	8,578,008	
				宮崎	915	303,750	
	ピース			鹿児島	10,364	3,339,792	
				合計	224,054	61,004,481	272
岐阜	1,170	2,783,344		前年同月	194,264	54,302,446	280
広島	20	39,744					
鹿児島	50	140,184			馬鈴薯		
その他外国	90	160,380					
合計	1,330	3,123,652	2,349	北海道	625,980	77,788,609	
前年同月	2,647	5,865,588	2,216	合計	625,980	77,788,609	124
				前年同月	806,176	84,652,376	105
	えだまめ						
					インカのめざめ		
岐阜	19,689	18,837,147					
静岡	365	207,144		北海道	5,100	941,652	
愛知	7	7,614		合計	5,100	941,652	185
京都	4	8,640		前年同月	13,200	2,249,424	170
合計	20,065	19,060,545	950				
前年同月	14,625	12,828,282	877		里芋		
	ささげ			岐阜	2,369	362,372	
				福井	27,340	8,717,490	
岐阜	86	65,157		静岡	1,787	940,356	
愛知	11	14,817		愛知	610	129,233	
合計	97	79,974	824	愛媛	38,693	11,755,838	
前年同月	22	11,188	509	熊本	60,330	15,040,944	
				中国	1,150	360,180	
	その他豆科野菜			合計	132,279	37,306,413	282
				前年同月	113,564	32,759,617	288
岐阜	1	270					
愛知	20	16,071			ながいも		
合計	21	16,341	778				
前年同月	105	95,893	913	岐阜	490	222,264	
				北海道	200	146,880	
	かんしょ			青森	111,920	57,877,750	
				合計	112,610	58,246,894	517
岐阜	751	87,912		前年同月	135,930	40,813,860	300
茨城	125,029	29,985,412					
千葉	5,790	1,778,436			やまのいも		
愛知	3,290	679,212					
徳島	52,910	16,251,959		群馬	716	787,968	

単位 数量 = K g , 金額 = 円

産地	数量	金額	平均価格	産地	数量	金額	平均価格
愛知	469	2,939,544		高知	97	148,867	
合計	469	2,939,544	6,268	アメリカ	6	21,384	
前年同月	432	2,402,244	5,561	オーストラリア	75	71,280	
				その他外国	242	466,668	
	おおば			合計	1,857	6,999,487	3,769
				前年同月	3,563	6,923,807	1,943
愛知	12,691	33,173,733					
高知	64	216,000			生しいたけ		
合計	12,755	33,389,733	2,618				
前年同月	11,943	36,499,950	3,056	岐阜	10,266	11,537,229	
				秋田	310	361,260	
	みょうが			富山	990	1,207,224	
				長野	166	312,822	
高知	8,644	14,132,964		滋賀	9,029	12,279,817	
合計	8,644	14,132,964	1,635	兵庫	78	92,664	
前年同月	8,178	14,292,816	1,748	中国	1,620	1,189,728	
				合計	22,459	26,980,744	1,201
	ハーブ類			前年同月	28,752	30,336,621	1,055
岐阜	30	279,774			まつ茸		
茨城	2	56,268					
群馬	4	13,500		岩手	43	1,081,836	
新潟	0	18,144		アメリカ	1,021	6,739,200	
長野	13	137,889		カナダ	817	5,595,480	
愛知	168	913,421		韓国	1	86,400	
三重	5	75,843		中国	986	16,077,420	
沖縄	12	39,312		その他外国	44	233,280	
合計	234	1,534,151	6,556	合計	2,912	29,813,616	10,238
前年同月	262	1,711,687	6,533	前年同月	3,287	24,753,170	7,531
	その他香辛・つま物野菜				なめこ		
青森	400	569,268		岐阜	4,643	2,371,112	
山形	9	18,306		長野	12,110	5,533,650	
茨城	0	8,100		合計	16,753	7,904,762	472
栃木	0	6,480		前年同月	17,864	7,446,437	417
神奈川	108	38,880					
静岡	44	167,655			えのきだけ		
愛知	777	5,079,543					
兵庫	99	383,616		長野	103,584	32,871,921	
広島	0	19,440		合計	103,584	32,871,921	317

単位 数量 = K g , 金額 = 円

産地	数量	金額	平均価格	産地	数量	金額	平均価格
前年同月	138,667	33,077,978	239	前年同月	2	128,352	64,176
	しめじ茸				カット野菜		
岩手	1	2,160		岐阜	641	197,535	
新潟	1,781	1,465,884		大阪	71	68,364	
富山	12	9,720		徳島	460	132,300	
福井	44	52,272		合計	1,172	398,199	340
長野	35,909	14,757,822		前年同月	1,436	355,557	248
静岡	12,039	8,005,046					
三重	1,326	1,310,686			ゆず類		
京都	74	132,732					
福岡	34	20,520		愛知	7	3,672	
合計	51,220	25,756,842	503	和歌山	376	189,864	
前年同月	67,558	28,235,323	418	徳島	2,444	2,605,219	
				高知	1,234	1,254,906	
	しめじ			大分	16	14,256	
				鹿児島	422	134,190	
長野	642	259,200		合計	4,499	4,202,107	934
合計	642	259,200	404	前年同月	3,693	6,406,970	1,735
前年同月	0	0	0				
					ぎんなん		
	その他きのこ類						
				岐阜	2,491	2,967,138	
岐阜	1,214	780,138		愛知	7,310	9,267,435	
岩手	19	30,456		合計	9,801	12,234,573	1,248
千葉	204	365,758		前年同月	12,570	12,532,030	997
新潟	4,169	4,453,492					
長野	6,462	4,710,828			その他野菜		
静岡	25,615	15,911,747					
三重	11,014	7,168,520		岐阜	93,856	12,630,578	
岡山	1,099	1,560,539		北海道	1,154	344,905	
香川	117	93,204		秋田	8	19,440	
合計	49,913	35,074,682	703	東京	267	170,126	
前年同月	41,564	28,057,062	675	新潟	16	3,888	
				長野	806	65,556	
	その他山菜類			愛知	462	610,045	
				滋賀	100	32,400	
愛知	1	53,136		和歌山	276	86,442	
徳島	0	138,710		中国	299	89,634	
合計	1	191,846	91,846	その他外国	6	14,520	

単位 数量 = K g , 金額 = 円

産地	数量	金額	平均 価格	産地	数量	金額	平均 価格
合計	97,250	14,067,534	145	岐阜	1,319,120	603,044,098	
前年同月	92,807	13,718,605	148	北海道	4,103,211	687,008,106	
				青森	800,580	171,844,058	
	冷凍野菜			岩手	1,498	2,227,392	
				宮城	525	466,344	
福井	2,673	1,574,640		秋田	2,228	1,946,754	
合計	2,673	1,574,640	589	山形	229	282,150	
前年同月	4,158	2,367,792	569	福島	1,485	911,952	
				茨城	697,537	151,154,079	
	乾燥野菜類			栃木	634	576,072	
				群馬	275,143	40,320,218	
岐阜	6	4,536		埼玉	4,015	2,777,220	
茨城	9	20,088		千葉	12,204	3,207,454	
愛知	639	510,408		東京	267	170,126	
宮崎	932	2,319,991		神奈川	120	51,084	
鹿児島	16	58,320		新潟	413,316	62,855,237	
中国	2,123	1,483,920		富山	39,155	21,662,640	
合計	3,725	4,397,263	1,180	石川	46,627	6,367,248	
前年同月	3,121	2,677,428	858	福井	51,064	21,577,914	
				山梨	244,301	83,736,418	
	野菜・ビン／缶詰			長野	2,875,118	574,492,622	
				静岡	390,601	94,689,782	
千葉	52	112,320		愛知	459,180	193,955,183	
長野	20	18,144		三重	16,830	9,743,724	
和歌山	118	26,244		滋賀	9,129	12,312,217	
中国	319	199,457		京都	78	141,372	
その他外国	385	183,600		大阪	71	68,364	
合計	894	539,765	604	兵庫	247	479,304	
前年同月	2,769	1,506,611	544	奈良	1,025	322,812	
				和歌山	3,924	5,476,560	
	漬物			鳥取	174	147,420	
				岡山	1,304	1,670,807	
福井	130	252,720		広島	140	279,504	
愛知	10	9,180		徳島	179,440	70,657,014	
宮崎	243	581,634		香川	117	93,204	
鹿児島	270	184,140		愛媛	38,693	11,755,838	
合計	653	1,027,674	1,574	高知	118,212	107,624,240	
前年同月	787	908,010	1,154	福岡	826	825,228	
				佐賀	1,300	770,256	
	産地別合計			長崎	138	126,360	
				熊本	420,757	238,036,418	

単位 数量 = K g , 金額 = 円

産地	数量	金額	平均価格	産地	数量	金額	平均価格
	つがるりんご				新高なし		
岐阜	63	22,680		新潟	630	416,232	
青森	46,676	17,149,212		富山	720	331,776	
長野	570	277,020		愛知	790	330,912	
合計	47,309	17,448,912	369	熊本	150	59,724	
前年同月	109,847	27,187,931	248	合計	2,290	1,138,644	497
				前年同月	6,333	2,081,106	329
	ジョナゴールド				二十世紀なし		
岐阜	75	48,600					
青森	3,640	1,722,276		岐阜	35	30,240	
合計	3,715	1,770,876	477	合計	35	30,240	864
前年同月	3,105	1,188,000	383	前年同月	0	0	0
	千秋りんご				西洋なし		
青森	1,200	574,668		山形	7,909	4,323,348	
合計	1,200	574,668	479	長野	2,645	1,394,582	
前年同月	1,800	458,136	255	合計	10,554	5,717,930	542
				前年同月	30,511	12,740,964	418
	ふじりんご				かき		
青森	1,610	687,096					
合計	1,610	687,096	427	岐阜	41,183	10,702,271	
前年同月	0	0	0	愛知	121	27,972	
				和歌山	1,877	771,606	
	なし			合計	43,181	11,501,849	266
				前年同月	56,410	9,347,314	166
茨城	100	67,176					
栃木	100	64,800			富有かき		
新潟	630	349,920					
富山	600	334,260		岐阜	15,912	3,881,034	
長野	12,390	7,490,988		合計	15,912	3,881,034	244
愛知	70	32,616		前年同月	57,156	7,934,706	139
鳥取	295	203,148					
山口	430	276,156			松本早生がき		
熊本	465	227,880					
合計	15,080	9,046,944	600	岐阜	41,279	10,108,692	
前年同月	38,970	17,797,644	457	合計	41,279	10,108,692	245

単位 数量 = K g , 金額 = 円

産地	数量	金額	平均 価格	産地	数量	金額	平均 価格
前年同月	64,145	9,356,342	146				
					ぶどう		
	西村早生かき						
				山形	160	230,040	
岐阜	1,025	134,892		山梨	290	853,200	
合計	1,025	134,892	132	長野	3,532	7,575,876	
前年同月	248	29,916	121	アメリカ	423	378,000	
				合計	4,405	9,037,116	2,052
	平核無がき			前年同月	2,620	5,476,140	2,090
岐阜	292	36,180			露地ぶどう		
奈良	2,251	836,460					
和歌山	49,746	18,259,776		山形	8,343	13,912,020	
合計	52,289	19,132,416	366	山梨	5,409	9,269,532	
前年同月	133,831	38,427,361	287	長野	83,028	158,463,972	
				愛知	31	28,080	
	もも			合計	96,811	181,673,604	1,877
				前年同月	96,214	157,724,874	1,639
山梨	5	3,780					
合計	5	3,780	756		巨峰ぶどう		
前年同月	700	378,000	540				
				長野	14,252	22,750,200	
	なつっこ			合計	14,252	22,750,200	1,596
				前年同月	29,802	39,024,342	1,309
岐阜	0	-432					
合計	0	-432	0		ピオーネぶどう		
前年同月	0	0	0				
				山形	460	689,040	
	プルーン			長野	5,673	9,628,308	
				合計	6,133	10,317,348	1,682
青森	40	34,992		前年同月	17,914	22,404,600	1,251
合計	40	34,992	875				
前年同月	444	291,492	657		サニールージュ		
	その他仁果類・核果類			長野	204	236,088	
				合計	204	236,088	1,157
岐阜	5	1,382		前年同月	20	21,600	1,080
合計	5	1,382	276				
前年同月	0	0	0		くり		
				岐阜	2,959	3,602,609	

単位 数量 = K g , 金額 = 円

産地	数量	金額	平均価格	産地	数量	金額	平均価格
愛知	7	4,914		合計	520	397,440	764
熊本	13,677	15,936,145		前年同月	1,352	857,628	634
合計	16,643	19,543,668	1,174				
前年同月	12,548	15,580,432	1,242		非ネット系メロン		
	いちじく			北海道	600	482,760	
				熊本	1,176	960,120	
岐阜	2,625	2,558,132		オーストラリア	410	231,012	
愛知	12,250	13,114,287		合計	2,186	1,673,892	766
合計	14,875	15,672,419	1,054	前年同月	2,832	1,789,614	632
前年同月	11,862	11,798,323	995				
					ハネジュウメロン		
	その他穀果類・しょう果類						
				アメリカ	270	131,976	
アメリカ	11	10,260		合計	270	131,976	489
合計	11	10,260	933	前年同月	1,650	747,144	453
前年同月	14	16,524	1,180				
					すいか		
	いちご						
				愛知	1,580	583,092	
岐阜	1,427	5,060,610		高知	710	538,920	
長野	393	568,620		熊本	43,310	14,355,468	
アメリカ	2,112	6,080,270		合計	45,600	15,477,480	339
その他外国	12	50,544		前年同月	49,300	15,252,894	309
合計	3,944	11,760,044	2,982				
前年同月	4,560	12,999,046	2,851		こだま西瓜		
	アールスメロン			熊本	2,692	1,139,724	
				合計	2,692	1,139,724	423
石川	1,320	902,772		前年同月	1,528	592,596	388
福井	4,328	2,626,020					
静岡	4,493	6,177,060			バナナ		
愛知	120	89,532					
高知	1,124	1,209,600		メキシコ	572	124,305	
熊本	7,392	4,556,520		フィリピン	33,748	7,948,450	
合計	18,777	15,561,504	829	その他外国	6,695	991,386	
前年同月	21,819	13,968,612	640	合計	41,015	9,064,141	221
				前年同月	40,807	9,041,069	222
	ネット系メロン						
					パイナップル		
北海道	520	397,440					

単位 数量 = K g , 金額 = 円

産地	数量	金額	平均 価格	産地	数量	金額	平均 価格
フィリピン	28,412	6,320,872		合計	4,848	2,887,984	596
合計	28,412	6,320,872	222	前年同月	6,273	3,825,081	610
前年同月	36,200	7,557,028	209				
					ラズベリー		
	キウイフルーツ						
				アメリカ	76	532,273	
岐阜	19	7,398		合計	76	532,273	7,004
山梨	1,920	1,351,080		前年同月	115	758,032	6,592
佐賀	1,672	1,384,516					
ニュージーランド	6,315	4,501,008			乾燥果実		
合計	9,926	7,244,002	730				
前年同月	11,094	7,204,032	649	アメリカ	12	22,874	
				中国	20	42,120	
	その他の(亜)熱帯性果実			その他外国	110	113,076	
				合計	142	178,070	1,254
カナダ	6	25,272		前年同月	231	287,820	1,246
メキシコ	4,425	2,727,459					
オーストラリア	100	25,920			ほし柿		
フィリピン	5	3,348					
合計	4,536	2,781,999	613	中国	65	60,912	
前年同月	3,639	2,366,842	650	合計	65	60,912	937
				前年同月	50	44,280	886
	ドラゴンフルーツ						
					果実・ビン/缶詰		
その他外国	235	82,080					
合計	235	82,080	349	青森	1,469	497,340	
前年同月	42	17,388	414	山梨	131	51,840	
				長野	41	22,140	
	その他の果実			熊本	312	74,326	
				合計	1,953	645,646	331
岐阜	302	238,464		前年同月	2,196	661,456	301
和歌山	47	37,044					
広島	23	79,835			産地別合計		
愛媛	180	141,264					
高知	1	11,232		岐阜	109,718	37,226,391	
長崎	58	37,325		北海道	1,120	880,200	
メキシコ	77	294,840		青森	356,980	170,281,958	
韓国	1,190	151,200		山形	16,872	19,154,448	
中国	1,121	744,984		茨城	100	67,176	
フィリピン	1,680	689,988		栃木	100	64,800	
その他外国	169	461,808		新潟	1,260	766,152	

品目別・産地別取扱高表

単位 数量 = K g , 金額 = 円

産地	数量	金額	平均 価格	産地	数量	金額	平均 価格
				前年同月	2,073	6,043,799	2,915
	まぐろ						
					びんなが		
岐阜	36	142,264					
千葉	1,292	4,631,640		宮城	66	87,940	
東京	153	901,584		合計	66	87,940	1,332
静岡	42	257,364		前年同月	130	186,732	1,436
愛知	35	145,282					
三重	320	1,305,418			まかじき		
合計	1,878	7,383,552	3,932				
前年同月	1,966	7,735,367	3,935	宮城	38	47,423	
				千葉	64	74,304	
	めじ			東京	367	473,256	
				京都	90	38,232	
愛知	18	12,118		和歌山	39	49,896	
合計	18	12,118	673	合計	598	683,111	1,142
前年同月	67	69,072	1,031	前年同月	1,902	2,175,766	1,144
	きわだ				めかじき		
岐阜	848	2,670,374		宮城	84	157,815	
千葉	2,190	4,023,567		合計	84	157,815	1,879
東京	1,375	2,326,464		前年同月	77	57,650	749
和歌山	4,173	7,216,549					
高知	1,071	1,798,767			しろかわかじき		
宮崎	702	1,575,288					
鹿児島	129	142,722		和歌山	388	754,202	
沖縄	903	1,456,191		合計	388	754,202	1,944
合計	11,391	21,209,922	1,862	前年同月	583	1,079,169	1,851
前年同月	11,613	22,750,536	1,959				
					くろかわかじき		
	めばち						
				千葉	104	134,784	
岐阜	39	123,704		和歌山	1,288	1,133,514	
宮城	338	696,790		合計	1,392	1,268,298	911
千葉	1,818	3,572,478		前年同月	1,496	1,309,530	875
東京	310	889,078					
神奈川	5	14,040			かつお		
静岡	0	5,248					
和歌山	61	82,188		岐阜	4	3,158	
合計	2,571	5,383,526	2,094	宮城	1,148	987,596	

単位 数量 = K g , 金額 = 円

産地	数量	金額	平均価格	産地	数量	金額	平均価格
千葉	61	74,752		岐阜	22	9,234	
愛知	1,254	799,382		愛知	1,407	684,621	
和歌山	57	65,247		三重	180	308,798	
合計	2,524	1,930,135	765	京都	400	129,600	
前年同月	1,295	1,307,444	1,010	徳島	487	604,832	
				香川	54	85,645	
	そうだかつお			合計	2,550	1,822,730	715
				前年同月	1,333	1,268,884	952
愛知	6	2,635					
三重	12	2,160			わかし		
福岡	36	19,278					
合計	54	24,073	446	愛知	359	196,493	
前年同月	101	47,520	470	三重	2	605	
				京都	11	5,043	
	はかつお			合計	372	202,141	543
				前年同月	541	333,951	617
愛知	78	46,964					
合計	78	46,964	602		かんぱち		
前年同月	154	78,253	508				
				岩手	75	73,634	
	ぶり			愛知	469	849,577	
				三重	1,891	3,731,926	
岐阜	10	18,712		京都	92	37,551	
北海道	1,469	1,137,898		徳島	306	624,970	
愛知	1,971	1,709,862		香川	224	474,984	
三重	9	5,788		合計	3,057	5,792,642	1,895
兵庫	5	7,560		前年同月	2,901	4,791,435	1,652
香川	232	423,661					
愛媛	2,617	4,131,969			まあじ		
長崎	381	94,658					
合計	6,694	7,530,108	1,125	岐阜	62	16,795	
前年同月	3,959	5,028,028	1,270	富山	4	2,700	
				愛知	938	719,914	
	わらさ			三重	272	708,747	
				京都	32	6,912	
三重	5	875		和歌山	115	49,248	
合計	5	875	175	鳥取	120	69,876	
前年同月	255	57,998	227	島根	120	23,328	
				福岡	18	24,019	
	はまち			佐賀	1,631	896,076	
				長崎	1,010	573,274	

単位 数量 = K g , 金額 = 円

産地	数量	金額	平均価格	産地	数量	金額	平均価格
				前年同月	451	1,201,830	2,665
	ほたるいか						
					養殖ひらめ		
富山	27	10,476					
兵庫	20	23,846		岐阜	1	2,284	
合計	47	34,322	730	愛知	13	51,225	
前年同月	0	0	0	三重	874	2,003,966	
				合計	888	2,057,475	2,317
	その他いか			前年同月	669	1,497,504	2,238
北海道	421	76,225			その他かれい		
岩手	35	21,087					
東京	10	10,800		北海道	4	8,942	
福井	37	40,576		福島	81	54,432	
愛知	102	229,402		合計	85	63,374	746
京都	23	22,442		前年同月	479	421,783	881
沖縄	791	2,145,960					
合計	1,419	2,546,492	1,795		天然またい		
前年同月	1,494	3,718,099	2,489				
				愛知	73	138,117	
	まかれい			長崎	450	393,660	
				合計	523	531,777	1,017
北海道	16	15,487		前年同月	401	849,467	2,118
福島	42	53,697					
愛知	39	32,022			養殖またい		
合計	97	101,206	1,043				
前年同月	34	37,120	1,092	岐阜	201	292,069	
				宮城	144	62,856	
	あかかれい			愛知	413	445,550	
				三重	10,304	12,615,168	
北海道	387	282,788		京都	39	13,418	
愛知	60	31,914		福岡	1,328	775,230	
合計	447	314,702	704	合計	12,429	14,204,291	1,143
前年同月	692	488,959	707	前年同月	10,833	12,493,055	1,153
	天然ひらめ				れんこたい		
北海道	128	128,514		石川	48	14,580	
福島	4	16,632		福井	127	79,920	
愛知	285	828,553		愛知	143	89,101	
合計	417	973,699	2,335	三重	50	10,698	

単位 数量 = K g , 金額 = 円

産地	数量	金額	平均価格	産地	数量	金額	平均価格
京都	37	14,753					
合計	405	209,052	516		ぎんさけ		
前年同月	629	253,857	404				
				宮城	240	177,292	
	その他たい			合計	240	177,292	739
				前年同月	456	164,592	361
宮城	192	103,118					
福島	51	20,504			ます		
東京	68	139,536					
石川	13	4,439		愛知	1	3,445	
福井	17	79,380		大阪	170	195,264	
愛知	106	100,363		和歌山	10	50,685	
三重	55	8,279		合計	181	249,394	1,378
京都	16	1,728		前年同月	20	25,920	1,296
合計	518	457,347	883				
前年同月	516	573,268	1,111		サーモン（輸入さけ）		
	めばる			青森	168	47,174	
				宮城	438	1,272,132	
北海道	180	86,088		東京	414	856,125	
岩手	9	17,107		静岡	79	139,234	
愛知	126	62,640		愛知	262	514,529	
合計	315	165,835	526	京都	239	508,016	
前年同月	306	215,417	704	大阪	811	1,243,874	
				兵庫	221	454,131	
	その他めぬけ			愛媛	303	669,545	
				合計	2,935	5,704,760	1,944
北海道	16	57,391		前年同月	3,444	7,415,687	2,153
愛知	6	24,300					
合計	22	81,691	3,713		またら		
前年同月	41	138,715	3,383				
				北海道	1,162	1,962,090	
	しろさけ			愛知	133	258,822	
				合計	1,295	2,220,912	1,715
北海道	77	85,239		前年同月	1,222	1,466,887	1,200
宮城	1,228	1,682,932					
福井	23	21,719			すけそうたら		
愛知	49	62,003					
広島	90	38,880		北海道	819	244,080	
合計	1,467	1,890,773	1,289	合計	819	244,080	298
前年同月	2,349	3,032,773	1,291	前年同月	140	30,240	216

単位 数量 = K g , 金額 = 円

産地	数量	金額	平均価格	産地	数量	金額	平均価格
	その他たら				わたりがに		
静岡	48	139,320		宮城	8	3,672	
合計	48	139,320	2,903	福島	30	80,082	
前年同月	49	133,887	2,732	愛知	38	99,414	
				合計	76	183,168	2,410
	くるまえび			前年同月	287	418,613	1,459
千葉	2	21,060			けがに		
東京	51	485,223					
愛知	15	137,970		北海道	5	61,020	
合計	68	644,253	9,474	合計	5	61,020	12,204
前年同月	88	741,464	8,426	前年同月	1	12,960	12,960
	あまえび				ずわいがに		
石川	294	647,028		北海道	174	173,837	
兵庫	50	52,940		東京	4	33,696	
鳥取	42	67,068		愛知	27	33,912	
合計	386	767,036	1,987	兵庫	310	224,640	
前年同月	596	779,196	1,307	鳥取	92	58,860	
				合計	607	524,945	865
	その他えび			前年同月	139	304,668	2,192
岐阜	88	146,923			かに身		
北海道	17	51,408					
千葉	2	15,876		青森	44	302,400	
東京	4	34,798		東京	242	314,516	
富山	44	188,147		愛知	1	3,348	
石川	3	3,348		兵庫	85	218,700	
愛知	899	968,760		鳥取	207	780,328	
京都	10	23,544		合計	579	1,619,292	2,797
広島	56	37,149		前年同月	270	1,127,778	4,177
高知	15	81,270					
福岡	10	45,360			その他かに		
佐賀	10	10,800					
合計	1,158	1,607,383	1,388	岐阜	1,081	842,238	
前年同月	1,308	1,908,992	1,459	兵庫	1	3,240	
				合計	1,082	845,478	781
				前年同月	1,231	896,292	728

単位 数量 = K g , 金額 = 円

産地	数量	金額	平均価格	産地	数量	金額	平均価格
	いとより				はたはた		
福井	3	3,596		北海道	9	9,720	
愛知	24	26,978		合計	9	9,720	1,080
大分	42	38,406		前年同月	6	14,904	2,484
合計	69	68,980	1,000				
前年同月	39	30,089	772		あいなめ		
	きんめたい			北海道	166	90,850	
				愛知	52	81,626	
千葉	18	53,914		合計	218	172,476	791
愛知	274	255,582		前年同月	134	66,149	494
広島	168	68,948					
合計	460	378,444	823		むつ		
前年同月	115	162,184	1,410				
				愛知	10	10,584	
	ほうぼう			合計	10	10,584	1,058
				前年同月	60	192,146	3,202
宮城	7	3,132					
福井	4	5,314			きす		
愛知	45	84,427					
合計	56	92,873	1,658	石川	60	25,164	
前年同月	29	46,407	1,600	愛知	24	35,640	
				合計	84	60,804	724
	こち			前年同月	31	17,820	575
福井	4	11,178			かます		
愛知	35	64,441					
合計	39	75,619	1,939	宮城	8	2,160	
前年同月	5	10,422	2,084	富山	193	54,442	
				愛知	254	163,545	
	あんこう			福岡	24	24,948	
				佐賀	15	12,960	
東京	12	7,776		大分	84	155,882	
愛知	5	3,645		合計	578	413,937	716
大阪	76	163,836		前年同月	348	315,387	906
島根	31	24,257					
合計	124	199,514	1,609		いさき		
前年同月	22	21,899	995				
				愛知	88	145,432	

単位 数量 = K g , 金額 = 円

産地	数量	金額	平均価格	産地	数量	金額	平均価格
三重	1	2,970					
京都	14	2,981			はた		
和歌山	72	72,900					
福岡	20	22,140		愛知	63	146,335	
合計	195	246,423	1,264	三重	23	12,895	
前年同月	310	204,560	660	鹿児島	4	22,680	
				合計	90	181,910	2,021
	すずき			前年同月	110	176,024	1,600
宮城	9	3,866			あなご		
福島	4	5,756					
愛知	117	180,571		東京	144	251,424	
京都	5	2,700		愛知	14	49,248	
合計	135	192,893	1,429	三重	20	90,720	
前年同月	158	216,247	1,369	兵庫	160	51,840	
				福岡	194	425,034	
	しらうお			大分	60	105,300	
				合計	592	973,566	1,645
茨城	9	19,440		前年同月	735	1,803,711	2,454
合計	9	19,440	2,160				
前年同月	177	251,359	1,420		はも		
	かわはぎ			愛知	11	66,311	
				兵庫	111	345,492	
愛知	75	161,912		大分	40	59,191	
京都	24	3,629		合計	162	470,994	2,907
合計	99	165,541	1,672	前年同月	188	460,968	2,452
前年同月	76	63,712	838				
					たちうお		
	しず						
				東京	10	15,120	
和歌山	65	9,072		愛知	4	6,124	
合計	65	9,072	140	宮崎	21	67,970	
前年同月	68	55,728	820	合計	35	89,214	2,549
				前年同月	53	125,581	2,369
	ほっけ						
					たこ		
石川	144	68,580					
愛知	192	48,730		北海道	305	1,034,640	
合計	336	117,310	349	愛知	12	46,888	
前年同月	383	139,212	363	三重	1	1,080	

単位 数量 = K g , 金額 = 円

産地	数量	金額	平均価格	産地	数量	金額	平均価格
大阪	30	91,325		東京	4,138	753,620	
山口	80	51,840		新潟	186	32,948	
合計	428	1,225,773	2,864	三重	781	722,844	
前年同月	484	1,545,937	3,194	合計	5,143	1,533,539	298
				前年同月	4,055	1,346,379	332
	うに						
				その他鮮魚			
岐阜	5	21,600					
北海道	308	2,439,072		岐阜	81	99,835	
東京	119	521,791		北海道	16	20,952	
愛知	4	42,984		岩手	45	12,150	
合計	436	3,025,447	6,939	宮城	261	171,936	
前年同月	617	4,074,765	6,604	千葉	45	142,463	
				神奈川	10	19,440	
	のり			福井	104	98,280	
				長野	111	108,535	
岐阜	288	22,160		静岡	33	69,390	
静岡	10	7,020		愛知	1,060	972,034	
愛知	27	20,736		三重	295	268,244	
三重	6	16,394		滋賀	147	95,094	
山口	500	40,365		京都	26	7,387	
香川	40	6,707		大阪	92	49,680	
熊本	61	19,937		山口	2,183	417,782	
合計	932	133,319	143	福岡	399	334,413	
前年同月	436	100,073	230	佐賀	110	133,272	
				熊本	15	9,720	
	わかめ			大分	15	9,720	
				合計	5,048	3,040,327	602
岐阜	21	9,265		前年同月	5,027	3,495,686	695
静岡	15	3,780					
愛知	6	7,344		すけそうこ			
大阪	666	659,772					
兵庫	180	36,612		北海道	10	11,016	
広島	47	24,839		合計	10	11,016	1,102
山口	6,544	1,821,564		前年同月	66	100,656	1,525
合計	7,479	2,563,176	343				
前年同月	8,915	2,964,560	333	さけこ			
	こんぶ			北海道	66	417,636	
				東京	10	108,000	
宮城	38	24,127		合計	76	525,636	6,916

単位 数量 = K g , 金額 = 円

産地	数量	金額	平均 価格	産地	数量	金額	平均 価格
前年同月	0	0	0				
					あかかい		
	しらこ						
				千葉	227	316,656	
北海道	145	670,572		静岡	116	198,288	
愛知	6	86,184		愛知	33	35,316	
合計	151	756,756	5,012	合計	376	550,260	1,463
前年同月	325	933,876	2,873	前年同月	369	508,572	1,378
	あんこうきも				ほたてかい		
東京	48	26,698		北海道	195	576,720	
合計	48	26,698	556	青森	20	41,472	
前年同月	9	7,344	816	宮城	193	544,266	
				愛知	167	332,597	
	その他魚卵			合計	575	1,495,055	2,600
				前年同月	284	827,766	2,915
北海道	1,339	869,638					
東京	52	42,552			セルカキ		
愛知	22	104,058					
大阪	14	36,720		北海道	384	778,248	
合計	1,427	1,052,968	738	宮城	171	93,096	
前年同月	1,806	1,178,916	653	愛知	180	19,440	
				岡山	100	135,000	
	あさり			合計	835	1,025,784	1,228
				前年同月	559	751,151	1,344
北海道	135	178,740					
静岡	7	8,640			しじみ		
愛知	1,528	1,866,780					
三重	210	122,836		茨城	40	38,070	
合計	1,880	2,176,996	1,158	三重	767	690,223	
前年同月	2,030	2,157,840	1,063	島根	293	239,490	
				合計	1,100	967,783	880
	はまぐり			前年同月	1,137	1,039,723	914
千葉	330	437,292			あわび		
愛知	83	152,442					
三重	243	324,799		千葉	9	40,176	
合計	656	914,533	1,394	東京	6	28,836	
前年同月	561	913,016	1,627	静岡	91	435,888	
				愛知	64	335,426	

単位 数量 = K g , 金額 = 円

産地	数量	金額	平均価格	産地	数量	金額	平均価格
山口	60	324,540					
合計	230	1,164,866	5,065		むきかき		
前年同月	198	1,054,705	5,327				
				北海道	43	24,192	
	さざえ			東京	50	35,640	
				静岡	1	702	
福井	8	10,800		愛知	14	35,154	
静岡	90	173,610		兵庫	200	107,827	
愛知	10	18,360		広島	3,128	3,389,202	
三重	45	69,120		山口	825	771,984	
山口	150	250,290		大分	39	14,742	
合計	303	522,180	1,723	合計	4,300	4,379,443	1,018
前年同月	281	397,780	1,416	前年同月	11,229	6,768,502	603
	その他殻付貝				養殖あゆ		
北海道	30	27,540		岐阜	2,631	6,917,336	
福島	30	24,570		愛知	1,775	3,827,034	
千葉	89	93,960		滋賀	168	290,304	
福井	101	343,602		大阪	75	44,280	
愛知	149	282,906		合計	4,649	11,078,954	2,383
三重	12	14,256		前年同月	9,903	12,462,498	1,258
京都	27	28,836					
合計	438	815,670	1,862		にじます		
前年同月	744	1,136,306	1,527				
				長野	276	356,626	
	むきあかかい			静岡	144	150,336	
				愛知	5	1,044	
長崎	28	46,062		合計	425	508,006	1,195
合計	28	46,062	1,645	前年同月	734	851,467	1,160
前年同月	51	65,448	1,283				
					うなぎ		
	むきほたてかい						
				岐阜	84	203,150	
北海道	346	612,803		静岡	650	3,258,360	
宮城	246	709,722		愛知	2,833	15,244,315	
福井	6	10,368		合計	3,567	18,705,825	5,244
愛知	560	949,914		前年同月	3,863	20,559,407	5,322
大阪	40	58,320					
合計	1,198	2,341,127	1,954		あまご		
前年同月	1,073	2,428,088	2,263				

単位 数量 = K g , 金額 = 円

産地	数量	金額	平均 価格	産地	数量	金額	平均 価格
岐阜	1,469	949,590		滋賀	468	689,310	
合計	1,469	949,590	646	京都	1,294	1,029,491	
前年同月	890	452,066	508	大阪	2,049	2,559,271	
				兵庫	1,343	1,526,828	
	天然鮎			和歌山	6,282	9,512,445	
				鳥取	461	976,132	
岐阜	2,061	4,420,872		島根	469	311,699	
合計	2,061	4,420,872	2,145	岡山	100	135,000	
前年同月	1,933	3,998,376	2,068	広島	3,519	3,636,778	
				山口	10,555	4,027,205	
	その他淡水魚			徳島	793	1,229,802	
				香川	550	990,997	
青森	148	113,670		愛媛	2,980	4,882,622	
茨城	3	5,670		高知	1,086	1,880,037	
長野	3	5,819		福岡	2,372	2,089,133	
愛知	109	535,680		佐賀	2,514	1,546,236	
滋賀	153	303,912		長崎	2,459	1,357,242	
京都	11	41,294		熊本	76	29,657	
合計	427	1,006,045	2,356	大分	298	416,235	
前年同月	765	1,329,886	1,738	宮崎	723	1,643,258	
				鹿児島	133	165,402	
	産地別合計			沖縄	1,694	3,602,151	
				合計	134,354	186,799,507	1,390
岐阜	9,081	16,971,125		前年同月	144,364	195,380,872	1,353
北海道	14,820	21,786,057					
青森	404	520,268					
岩手	510	426,162					
宮城	5,965	7,605,345					
福島	267	371,125					
茨城	52	63,180					
千葉	6,251	13,632,922					
東京	7,985	8,657,161					
神奈川	15	33,480					
新潟	186	32,948					
富山	751	467,142					
石川	1,186	1,198,811					
福井	434	704,733					
長野	390	470,980					
静岡	1,392	4,891,568					
愛知	25,896	41,294,133					
三重	16,551	23,435,436					

品目別・産地別取扱高表

単位 数量 = K g , 金額 = 円

産地	数量	金額	平均価格	産地	数量	金額	平均価格
	冷まぐろ				冷めかじき		
岐阜	5	44,366		岐阜	9	26,308	
東京	321	1,116,300		東京	7	11,232	
神奈川	44	108,432		静岡	578	838,122	
静岡	1,242	2,303,954		大阪	36	19,066	
愛知	100	172,800		合計	630	894,728	1,420
三重	91	258,336		前年同月	754	1,060,085	1,406
合計	1,803	4,004,188	2,221				
前年同月	1,999	4,696,381	2,349		冷くろかわかじき		
	冷きわだ			岐阜	4	4,763	
				静岡	463	608,834	
岐阜	101	204,747		和歌山	31	23,738	
神奈川	97	146,664		合計	498	637,335	1,280
静岡	2,411	4,228,050		前年同月	524	672,506	1,283
合計	2,609	4,579,461	1,755				
前年同月	11,403	18,931,619	1,660		冷するめいか		
	冷めばち			青森	508	172,260	
				東京	1,964	2,243,259	
岐阜	33	49,896		石川	370	581,595	
神奈川	463	799,097		愛知	10	6,480	
静岡	1,228	2,636,139		合計	2,852	3,003,594	1,053
合計	1,724	3,485,132	2,022	前年同月	606	768,852	1,269
前年同月	2,621	5,950,643	2,270				
	冷もんこういか						
	その他冷まぐろ			東京	577	1,471,841	
東京	48	207,360		愛知	750	598,780	
愛知	3	8,316		三重	10	39,960	
合計	51	215,676	4,229	大阪	447	674,915	
前年同月	1,334	2,066,904	1,549	兵庫	20	92,880	
				徳島	20	49,680	
	冷まかじき			合計	1,824	2,928,056	1,605
				前年同月	1,319	3,029,135	2,297
和歌山	20	35,818					
合計	20	35,818	1,791		その他冷いか		
前年同月	267	336,174	1,259				
				千葉	825	710,046	

単位 数量 = K g , 金額 = 円

産地	数量	金額	平均 価格	産地	数量	金額	平均 価格
東京	501	372,816					
神奈川	288	869,400			冷しろさけ		
石川	90	150,570					
愛知	60	53,136		岐阜	80	57,618	
大阪	1,299	2,036,602		千葉	120	181,440	
兵庫	40	73,742		東京	250	295,030	
徳島	40	147,312		愛知	4,897	4,404,431	
合計	3,143	4,413,624	1,404	三重	70	189,000	
前年同月	5,163	4,973,658	963	大阪	520	535,680	
				兵庫	910	572,076	
	冷かれい			福岡	10	25,920	
				合計	6,857	6,261,195	913
岐阜	67	76,847		前年同月	7,057	8,071,548	1,144
東京	480	388,800					
石川	515	645,840			冷ぎんさけ		
愛知	2,967	3,625,722					
三重	455	287,982		岐阜	246	594,430	
合計	4,484	5,025,191	1,121	宮城	136	186,540	
前年同月	6,823	6,791,056	995	愛知	5,073	7,456,071	
				三重	1,089	1,829,668	
	冷またい			大阪	6,904	11,971,028	
				兵庫	300	699,299	
東京	100	155,520		合計	13,748	22,737,036	1,654
愛知	250	421,740		前年同月	13,914	20,876,025	1,500
大阪	10	24,840					
合計	360	602,100	1,673		冷ます		
前年同月	330	401,220	1,216				
				大阪	280	333,072	
	その他冷たい			合計	280	333,072	1,190
				前年同月	562	551,232	981
大阪	120	369,360					
合計	120	369,360	3,078		冷えび		
前年同月	190	226,454	1,192				
				岐阜	954	905,282	
	冷べにさけ			千葉	1,100	306,038	
				東京	4,770	9,450,527	
東京	500	718,200		静岡	40	51,840	
愛知	382	482,868		愛知	6,764	13,437,471	
大阪	40	63,984		大阪	1,283	2,906,420	
合計	922	1,265,052	1,372	兵庫	3,783	7,419,107	
前年同月	371	592,914	1,598	合計	18,694	34,476,685	1,844

単位 数量 = K g , 金額 = 円

産地	数量	金額	平均価格	産地	数量	金額	平均価格
前年同月	18,229	33,435,466	1,834	合計	199	193,590	973
				前年同月	50	32,400	648
	冷たらばがに						
					冷あじ		
東京	78	376,547					
愛知	4	20,520		東京	65	61,074	
鳥取	33	87,480		愛知	1,310	995,814	
合計	115	484,547	4,213	大阪	30	20,736	
前年同月	341	1,808,741	5,304	兵庫	200	82,818	
				山口	20	18,706	
	冷ずわいがに			合計	1,625	1,179,148	726
				前年同月	1,323	1,043,859	789
宮城	1,060	4,742,064					
東京	120	283,932			冷さわら		
愛知	540	2,136,024					
大阪	702	1,970,989		岐阜	91	250,783	
鳥取	2,279	3,724,380		東京	260	400,766	
福岡	20	73,613		愛知	1,870	2,747,088	
合計	4,721	12,931,002	2,739	三重	760	1,068,660	
前年同月	5,367	16,598,577	3,093	徳島	30	58,320	
				合計	3,011	4,525,617	1,503
	その他冷かに			前年同月	2,800	3,426,040	1,224
北海道	100	216,000			冷またら		
東京	70	68,130					
愛知	742	512,659		岐阜	21	8,370	
大阪	160	166,057		東京	110	71,871	
鳥取	1,268	404,513		愛知	1,390	1,479,492	
合計	2,340	1,367,359	584	合計	1,521	1,559,733	1,025
前年同月	2,776	1,173,123	423	前年同月	1,225	1,223,897	999
	冷かつお				冷すけそうたら		
宮城	195	241,677		岐阜	12	18,344	
静岡	1,998	1,898,208		東京	55	46,332	
合計	2,193	2,139,885	976	愛知	60	81,000	
前年同月	1,604	1,560,333	973	合計	127	145,676	1,147
				前年同月	120	136,944	1,141
	冷ぶり						
					冷さば		
愛知	199	193,590					

単位 数量 = K g , 金額 = 円

産地	数量	金額	平均 価格	産地	数量	金額	平均 価格
岐阜	143	82,998		合計	2,532	2,304,425	910
東京	6,091	5,923,660		前年同月	2,822	2,307,183	818
愛知	3,211	2,969,805					
三重	20	17,442			冷メルルーサ		
大阪	50	10,692					
兵庫	370	39,852		東京	750	816,524	
合計	9,885	9,044,449	915	愛知	200	205,200	
前年同月	9,046	7,682,439	849	大阪	560	529,632	
				合計	1,510	1,551,356	1,027
	冷さんま			前年同月	1,850	1,420,362	768
岐阜	62	323,025			冷すりみ		
東京	1,790	2,921,005					
兵庫	210	373,248		北海道	185	492,102	
合計	2,062	3,617,278	1,754	東京	30	16,200	
前年同月	3,490	5,375,555	1,540	合計	215	508,302	2,364
				前年同月	220	549,538	2,498
	冷きす						
					その他冷凍魚		
東京	170	170,856					
愛知	10	10,260		岐阜	1,276	73,791	
三重	330	325,080		北海道	10	22,464	
山口	110	114,696		宮城	636	2,132,568	
合計	620	620,892	1,001	福島	176	330,672	
前年同月	860	805,680	937	千葉	528	117,768	
				東京	4,531	4,425,136	
	冷たこ			静岡	112	129,437	
				愛知	12,599	7,412,086	
岐阜	20	29,592		滋賀	200	132,191	
東京	323	305,156		大阪	1,027	1,348,704	
愛知	20	31,104		兵庫	448	274,367	
三重	84	92,160		鳥取	1,498	363,439	
合計	447	458,012	1,025	山口	1,547	416,079	
前年同月	60	119,880	1,998	香川	324	236,066	
				福岡	10,664	1,669,464	
	冷あかうお			合計	35,576	19,084,232	536
				前年同月	25,471	16,209,828	636
岐阜	15	13,918					
東京	1,005	864,863			冷むきかき		
愛知	1,332	1,262,726					
大阪	180	162,918		青森	260	507,050	

単位 数量 = K g , 金額 = 円

産地	数量	金額	平均価格	産地	数量	金額	平均価格
東京	80	174,960		合計	3,761	5,755,899	1,530
愛知	300	628,020		前年同月	4,312	3,340,980	775
合計	640	1,310,030	2,047				
前年同月	560	940,032	1,679		その他冷淡水魚		
	冷かいばしら			東京	620	311,742	
				合計	620	311,742	503
岐阜	5	15,660		前年同月	60	8,100	135
愛知	460	1,484,136					
山口	610	2,069,820			産地別合計		
合計	1,075	3,569,616	3,321				
前年同月	1,237	3,949,916	3,193	岐阜	3,212	2,898,057	
				北海道	295	730,566	
	その他冷かい			青森	768	679,310	
				宮城	2,027	7,302,849	
岐阜	17	23,575		福島	176	330,672	
千葉	450	159,629		千葉	3,023	1,474,921	
東京	472	1,325,938		東京	27,088	36,413,293	
山梨	14	10,584		神奈川	2,102	4,052,813	
愛知	1,159	1,775,637		石川	975	1,378,005	
大阪	100	45,792		山梨	14	10,584	
兵庫	130	27,648		静岡	8,072	12,694,584	
山口	10	13,500		愛知	48,498	58,480,735	
福岡	88	36,115		三重	4,010	4,171,831	
合計	2,440	3,418,418	1,401	滋賀	200	132,191	
前年同月	1,564	1,882,195	1,203	大阪	13,748	23,190,487	
				兵庫	6,411	9,655,037	
	冷あゆ			和歌山	51	59,556	
				鳥取	5,078	4,579,812	
岐阜	46	84,024		山口	2,297	2,632,801	
愛知	1,341	1,732,059		徳島	90	255,312	
合計	1,387	1,816,083	1,309	香川	324	236,066	
前年同月	2,926	3,964,032	1,355	福岡	10,782	1,805,112	
				合計	139,241	173,164,594	1,244
	冷うなぎ			前年同月	143,550	188,991,506	1,317
岐阜	5	9,720					
東京	950	1,417,716					
神奈川	1,210	2,129,220					
愛知	495	2,135,700					
三重	1,101	63,543					

品目別・産地別取扱高表

単位 数量 = K g , 金額 = 円

産地	数量	金額	平均 価格	産地	数量	金額	平均 価格
				東京	81	55,240	
	干こんぶ			神奈川	40	145,152	
				静岡	76	53,136	
岐阜	6	22,032		愛知	25	99,402	
東京	1,961	385,764		三重	290	113,751	
新潟	114	20,314		兵庫	483	234,433	
愛知	240	148,068		山口	2,270	350,297	
兵庫	20	20,736		香川	36	3,110	
広島	51	33,318		熊本	284	67,738	
福岡	114	43,092		合計	4,272	1,257,675	294
合計	2,506	673,324	269	前年同月	4,989	1,605,340	322
前年同月	1,516	420,340	277				
					塩しろさけ		
	干わかめ						
				岐阜	2	2,160	
岐阜	9,514	980,108		北海道	117	190,809	
宮城	2	1,836		東京	648	553,219	
東京	40	14,472		愛知	30	45,360	
静岡	10	11,016		合計	797	791,548	993
愛知	330	89,424		前年同月	92	109,512	1,190
合計	9,896	1,096,856	111				
前年同月	9,720	1,067,699	110		塩ぎんさけ		
	干ひじき			岐阜	328	42,715	
				宮城	88	110,246	
三重	9	47,304		千葉	600	877,219	
合計	9	47,304	5,256	東京	12,344	15,889,808	
前年同月	0	0	0	愛知	1,130	1,144,972	
				三重	30	24,300	
	もずく			合計	14,520	18,089,260	1,246
				前年同月	6,362	8,401,758	1,321
石川	24	16,848					
愛知	6,212	403,582			塩べにさけ		
山口	13,410	1,598,770					
合計	19,646	2,019,200	103	千葉	56	98,496	
前年同月	21,313	2,142,926	101	大阪	142	95,431	
				合計	198	193,927	979
	その他海藻			前年同月	625	808,618	1,294
岐阜	111	48,671			塩あきさけ		
宮城	576	86,745					

単位 数量 = K g , 金額 = 円

産地	数量	金額	平均価格	産地	数量	金額	平均価格
北海道	275	26,730					
東京	490	496,800			塩すけそうこ		
愛知	236	262,764					
合計	1,001	786,294	786	北海道	20	54,000	
前年同月	1,570	790,344	503	東京	288	580,068	
				愛知	491	376,878	
	塩ます			大阪	100	148,003	
				山口	506	292,466	
北海道	858	894,348		福岡	7,408	2,828,250	
大阪	24	80,352		合計	8,813	4,279,665	486
合計	882	974,700	1,105	前年同月	9,139	5,423,071	593
前年同月	1,582	2,175,002	1,375				
					すじこ		
	塩さば						
				北海道	103	510,030	
青森	1,680	729,385		東京	34	128,304	
宮城	732	160,909		愛知	9	42,120	
茨城	301	94,416		合計	146	680,454	4,661
千葉	8,685	7,218,244		前年同月	59	229,500	3,890
東京	305	254,016					
静岡	66	174,312			いくら		
愛知	331	116,154					
福岡	20	19,440		北海道	35	203,040	
合計	12,120	8,766,876	723	青森	20	213,840	
前年同月	10,346	6,264,333	605	東京	346	2,497,608	
				愛知	40	201,960	
	塩さんま			合計	441	3,116,448	7,067
				前年同月	493	4,028,223	8,171
岐阜	200	86,832					
北海道	1,830	848,880			塩かずのこ		
愛知	1,742	2,424,492					
合計	3,772	3,360,204	891	岐阜	12	57,024	
前年同月	4,565	2,232,036	489	北海道	140	201,960	
				東京	554	882,319	
	塩にしん			合計	706	1,141,303	1,617
				前年同月	866	1,006,128	1,162
北海道	10	10,260					
合計	10	10,260	1,026		その他塩蔵品		
前年同月	10	12,312	1,231				
				岐阜	167	62,222	
				北海道	12	21,384	

単位 数量 = K g , 金額 = 円

産地	数量	金額	平均 価格	産地	数量	金額	平均 価格
青森	12	38,880		富山	168	30,844	
宮城	738	162,148		愛知	10	2,160	
茨城	585	213,380		合計	382	160,095	419
千葉	112	10,887		前年同月	659	237,229	360
東京	262	263,474					
新潟	1,032	187,494		その他開干			
富山	1,082	197,856					
石川	220	63,720		宮城	126	47,629	
長野	100	36,180		茨城	3,527	1,130,732	
静岡	75	43,362		千葉	1,148	1,132,938	
愛知	1,870	683,477		東京	19	8,931	
鳥取	945	108,864		富山	92	15,271	
広島	633	278,877		石川	50	21,708	
山口	10	5,400		静岡	650	188,568	
福岡	411	400,464		愛知	24	6,869	
合計	8,266	2,778,069	336	三重	360	85,536	
前年同月	7,936	2,438,994	307	兵庫	10	7,949	
				島根	10	14,256	
開干あじ				合計	6,016	2,660,387	442
				前年同月	5,529	2,153,425	389
茨城	543	214,544					
千葉	51	45,100		丸干あじ			
東京	30	23,966					
静岡	3,347	1,088,238		島根	40	7,776	
愛知	30	2,754		合計	40	7,776	194
三重	320	67,824		前年同月	0	0	0
兵庫	90	63,030					
島根	350	101,304		丸干いわし			
合計	4,761	1,606,760	337				
前年同月	7,249	1,987,751	274	千葉	312	67,392	
				東京	15	17,280	
開干いわし				愛知	60	15,423	
				島根	3,120	468,066	
大阪	16	15,336		広島	80	16,092	
合計	16	15,336	959	大分	126	138,401	
前年同月	29	11,880	410	合計	3,713	722,654	195
				前年同月	5,389	901,585	167
開干さば							
				ししやも			
茨城	116	55,081					
千葉	88	72,010		北海道	9	39,852	

単位 数量 = K g , 金額 = 円

産地	数量	金額	平均価格	産地	数量	金額	平均価格
				福井	6	2,764	
	干かれい			静岡	3,557	269,967	
				愛知	2,388	1,135,574	
兵庫	250	64,800		三重	276	119,232	
島根	120	84,240		大阪	24	108,475	
合計	370	149,040	403	兵庫	522	275,239	
前年同月	260	168,112	647	岡山	87	89,035	
				山口	9	10,692	
	干するめ			長崎	389	701,632	
				合計	14,318	5,456,733	381
北海道	10	45,360		前年同月	15,190	5,230,536	344
東京	60	370,440					
愛知	50	200,880			ちくわ		
合計	120	616,680	5,139				
前年同月	280	696,060	2,486	岐阜	277	233,175	
				青森	140	69,660	
	身欠にしん			新潟	98	90,771	
				愛知	11,302	7,495,316	
北海道	40	16,848		三重	1,899	664,590	
福井	452	320,848		兵庫	261	109,607	
合計	492	337,696	686	岡山	6	3,240	
前年同月	494	333,916	676	山口	6	2,830	
				合計	13,989	8,669,189	620
	その他素干品			前年同月	10,844	8,350,827	770
東京	190	38,988			なると		
静岡	562	113,724					
愛知	70	39,744		愛知	12	6,804	
兵庫	198	288,586		合計	12	6,804	567
広島	25	7,020		前年同月	540	208,789	387
香川	14	21,600					
合計	1,059	509,662	481		はんぺん		
前年同月	1,394	540,334	388				
				岐阜	3,522	1,188,919	
	かまぼこ			青森	110	51,084	
				宮城	134	102,720	
岐阜	5,461	1,158,877		茨城	49	55,792	
宮城	9	81,000		新潟	772	847,917	
東京	1,221	1,026,144		静岡	212	154,558	
神奈川	174	98,349		愛知	31,932	4,380,774	
新潟	195	379,753		三重	134	177,903	

単位 数量 = K g , 金額 = 円

産地	数量	金額	平均価格	産地	数量	金額	平均価格
大阪	6	7,560		岐阜	2,080	2,627,694	
兵庫	3,654	1,621,079		宮城	125	418,500	
島根	156	21,903		茨城	921	2,465,063	
岡山	468	431,885		静岡	29	107,368	
山口	455	259,373		大阪	285	742,770	
長崎	189	107,136		合計	3,440	6,361,395	1,849
合計	41,793	9,408,603	225	前年同月	3,678	6,030,892	1,640
前年同月	25,739	9,437,609	367				
					なまり		
	ハム・ソーセージ						
				静岡	68	79,920	
岐阜	332	764,939		合計	68	79,920	1,175
千葉	576	184,659		前年同月	56	66,636	1,190
東京	348	107,741					
長野	270	25,758			ちりめんかまあげ		
静岡	440	220,816					
愛知	3,839	2,379,015		愛知	238	561,924	
大阪	33	68,776		三重	120	317,280	
合計	5,838	3,751,704	643	大阪	161	210,870	
前年同月	5,568	3,375,907	606	広島	41	9,288	
				合計	560	1,099,362	1,963
	その他練製品			前年同月	478	825,854	1,728
岐阜	12	9,720			かつおぶし		
群馬	27	9,915					
新潟	8	6,842		愛媛	30	43,546	
静岡	189	98,700		鹿児島	20	92,880	
愛知	1,507	494,453		合計	50	136,426	2,729
大阪	30	58,233		前年同月	70	86,465	1,235
兵庫	9	3,085					
合計	1,782	680,948	382		その他湯煮品		
前年同月	1,132	692,112	611				
				東京	553	961,573	
	むしいか			愛知	171	373,715	
				岡山	35	34,992	
茨城	253	392,444		合計	759	1,370,280	1,805
合計	253	392,444	1,551	前年同月	2,601	3,065,985	1,179
前年同月	177	231,012	1,305				
					あじみりん		
	むしたこ						
				島根	390	96,876	

単位 数量 = K g , 金額 = 円

産地	数量	金額	平均価格	産地	数量	金額	平均価格
北海道	1,730	356,249					
青森	80	25,056			その他焼魚		
宮城	1,390	264,469					
神奈川	36	9,913		北海道	1,100	107,618	
愛知	10	7,776		宮城	76	247,536	
兵庫	520	64,584		山形	50	38,880	
合計	3,766	728,047	193	茨城	228	75,624	
前年同月	3,676	746,934	203	東京	70	214,920	
				石川	66	18,534	
	こぶまき			静岡	30	62,208	
				愛知	2,112	1,681,657	
岐阜	3	4,860		三重	1,291	474,725	
富山	1,447	455,004		山口	10	34,560	
合計	1,450	459,864	317	合計	5,033	2,956,262	587
前年同月	1,662	454,813	274	前年同月	6,163	2,877,274	467
	味付かずのこ				くじら製品		
岐阜	8	9,504		兵庫	20	5,832	
北海道	30	7,776		合計	20	5,832	292
千葉	24	3,110		前年同月	120	58,277	486
新潟	2,292	1,047,758					
愛知	1	13,284			いか製品		
合計	2,355	1,081,432	459				
前年同月	1,927	910,359	472	岐阜	925	417,182	
				北海道	1,724	451,983	
	その他調味加工品			青森	627	585,588	
				宮城	840	141,726	
岐阜	3,252	624,056		茨城	513	607,932	
北海道	1,216	536,800		神奈川	366	88,872	
宮城	234	32,365		新潟	478	84,333	
東京	852	836,251		富山	20	51,062	
神奈川	656	428,782		愛知	358	319,788	
新潟	672	127,945		三重	57	94,510	
愛知	144	50,867		大阪	762	449,485	
三重	396	248,057		兵庫	354	583,277	
広島	270	85,617		島根	60	55,987	
合計	7,692	2,970,740	386	岡山	10	31,320	
前年同月	4,215	1,936,996	460	広島	5	13,390	
				山口	32	38,016	
				徳島	280	68,256	

単位 数量 = K g , 金額 = 円

産地	数量	金額	平均 価格	産地	数量	金額	平均 価格
香川	1,305	289,305		神奈川	48	93,312	
合計	8,716	4,372,012	502	静岡	145	145,109	
前年同月	9,466	4,130,957	436	愛知	5,742	1,223,203	
				三重	2,752	823,666	
	たら製品			大阪	934	939,600	
				兵庫	6,652	3,294,495	
岐阜	60	14,255		鳥取	476	62,830	
東京	54	38,100		島根	96	27,409	
富山	52	66,425		広島	292	415,748	
福井	15	29,160		香川	480	105,755	
愛知	360	538,152		合計	22,011	8,983,369	408
兵庫	440	57,024		前年同月	20,551	8,078,039	393
山口	25	105,840					
福岡	3,295	3,250,744			冷えび製品		
合計	4,301	4,099,700	953				
前年同月	3,646	3,954,022	1,084	岐阜	612	223,949	
				愛知	171	162,540	
	魚切身			三重	1,538	1,078,855	
				合計	2,321	1,465,344	631
北海道	76	117,796		前年同月	2,975	1,509,495	507
宮城	778	205,596					
茨城	60	55,404			その他加工品		
千葉	354	85,136					
東京	40	37,164		岐阜	92,901	21,528,696	
神奈川	40	7,256		北海道	90	66,356	
石川	20	7,344		宮城	449	83,636	
静岡	240	55,145		秋田	10	2,484	
愛知	1,056	271,251		山形	60	21,258	
三重	280	120,960		茨城	7,050	3,383,128	
大阪	180	136,080		栃木	164	81,751	
兵庫	50	181,440		群馬	952	588,339	
広島	353	195,308		埼玉	120	54,431	
山口	110	132,279		千葉	1,070	609,387	
合計	3,637	1,608,159	442	東京	3,292	992,119	
前年同月	4,163	1,372,787	330	神奈川	1,241	701,735	
				新潟	1,612	660,531	
	冷凍食品			富山	666	285,406	
				石川	5,109	1,862,402	
岐阜	1,615	330,696		福井	3,043	1,103,819	
茨城	10	3,110		長野	180	193,169	
東京	2,769	1,518,436		静岡	2,415	1,937,409	

単位 数量 = K g , 金額 = 円

産地	数量	金額	平均 価格	産地	数量	金額	平均 価格
愛知	41,616	15,074,137		大阪	12,135	9,661,469	
三重	6,403	2,958,566		兵庫	18,672	8,556,807	
京都	73	48,822		和歌山	7,560	1,497,933	
大阪	5,996	3,459,208		鳥取	3,435	3,217,682	
兵庫	1,703	564,885		島根	7,157	1,649,578	
鳥取	1,812	2,991,816		岡山	1,484	1,216,645	
島根	822	286,299		広島	4,028	2,256,740	
岡山	651	547,063		山口	17,579	3,423,432	
広島	179	234,564		徳島	712	203,560	
山口	46	58,082		香川	2,406	686,038	
香川	295	160,341		愛媛	722	1,336,414	
愛媛	345	960,012		高知	60	32,400	
福岡	12	8,424		福岡	13,435	7,118,632	
合計	180,377	61,508,275	341	佐賀	120	54,367	
前年同月	184,213	61,485,651	334	長崎	578	808,768	
				熊本	284	67,738	
	産地別合計			大分	236	253,160	
				鹿児島	20	92,880	
岐阜	123,439	31,402,171		合計	504,639	207,703,728	412
北海道	9,643	4,766,659		前年同月	479,140	190,877,496	398
青森	4,239	2,054,966					
岩手	120	42,444					
宮城	11,242	3,378,001					
秋田	10	2,484					
山形	185	115,974					
茨城	20,991	10,134,364					
栃木	164	81,751					
群馬	979	598,254					
埼玉	120	54,431					
千葉	13,086	10,439,138					
東京	28,100	28,921,414					
神奈川	5,006	2,677,144					
新潟	9,086	4,250,453					
富山	3,867	1,165,588					
石川	5,785	2,056,357					
福井	3,516	1,456,591					
長野	550	255,107					
静岡	15,941	5,711,832					
愛知	134,570	47,004,398					
三重	23,284	8,942,502					
京都	93	57,462					