

月 報

2 0 1 9

4

VOL. 574

岐 阜 市 中 央 卸 売 市 場

〒 5 0 0 - 8 2 6 3

岐 阜 市 茜 部 新 所 2 丁 目 5 番 地

電 話 (0 5 8) 2 7 1 - 1 3 4 1

F A X (0 5 8) 2 7 1 - 1 3 4 4

卸 売 業 者 一 覧 表

	卸 売 業 者 名	商 号	資本金	代 表 者 名
青 果 部	岐果岐阜青果株式会社		千円 60,000	古澤順司
	岐阜中央青果株式会社		60,000	岡部宏行
水 産 物 部	株式会社 岐阜魚介		80,000	大野悟朗
	岐阜丸魚 <small>株式会社</small>		60,000	木村順次

部 類 別 取 扱 高

単位 数量 = K g , 金額 = 円

区 分 部 類 種 別		月 別 比 較								
		本 月 (22 日) (22 日)			前 年 同 月 (20 日) (20 日)			前年同月を100とする指数		
		数 量	金 額	平 均 単 価	数 量	金 額	平 均 単 価			
青 果 部	野 菜	15,480,652	3,221,800,518	208	14,582,826	2,891,500,312	198	106	111	
	果 実	2,114,452	823,489,951	389	1,723,993	721,889,371	419	123	114	
	小 計	17,595,104	4,045,290,469	230	16,306,819	3,613,389,683	222	108	112	
水 産 物 部	鮮 魚	240,446	275,509,389	1,146	250,433	268,079,904	1,070	96	103	
	冷 凍 魚	258,154	250,880,439	972	238,884	228,675,612	957	108	110	
	加 工 水 産 物	663,996	231,836,953	349	650,171	236,389,741	364	102	98	
	小 計	1,162,596	758,226,781	652	1,139,488	733,145,257	643	102	103	
合 計		18,757,700	4,803,517,250	256	17,446,307	4,346,534,940	249	108	111	

月別取扱数量・金額の動き

平成 31年 数量 ○ 平均価格
 平成 30年 数量 ● 平均価格

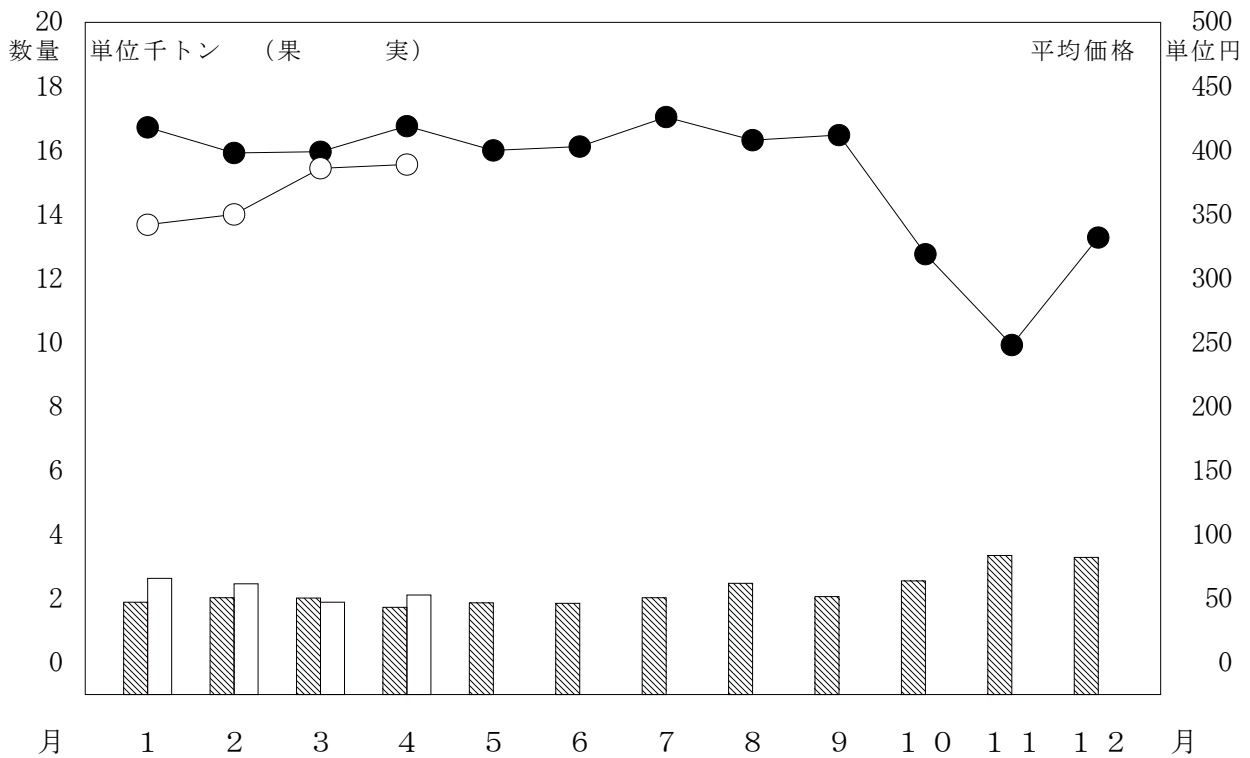
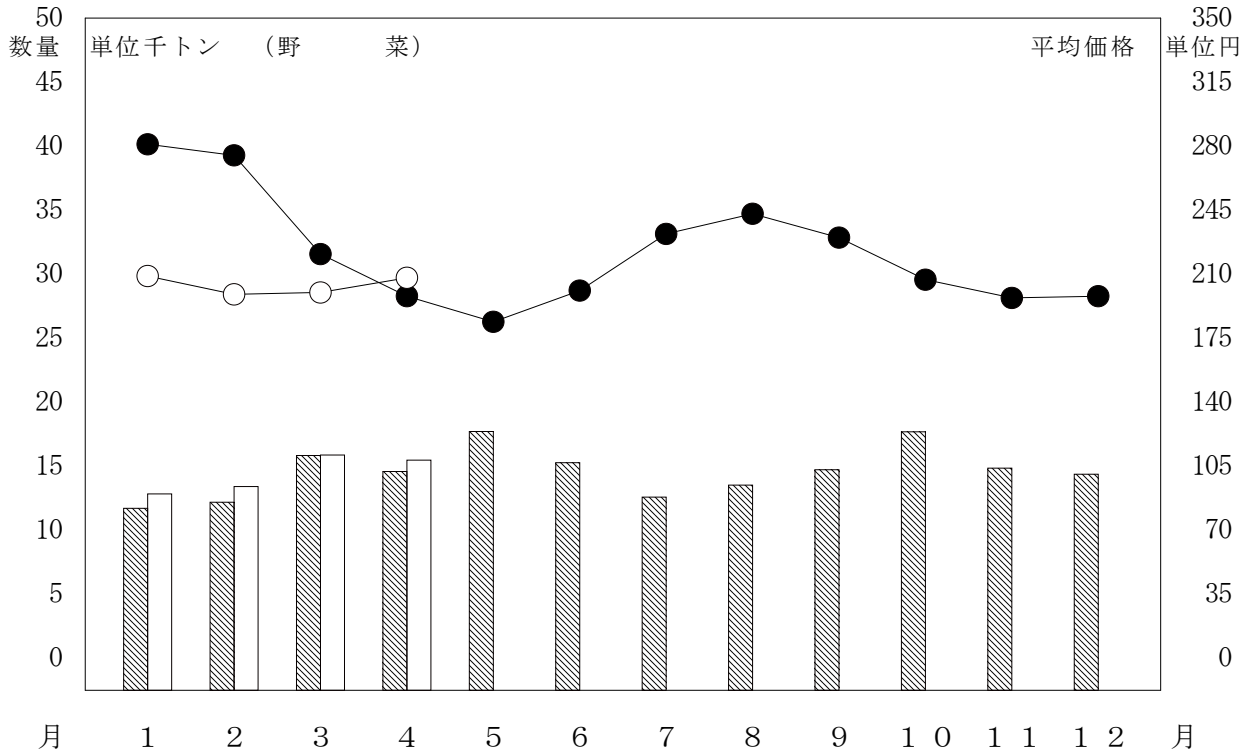

月別取扱数量・金額の動き

平成 31年 数量 ○ 平均価格
 平成 30年 数量 ● 平均価格

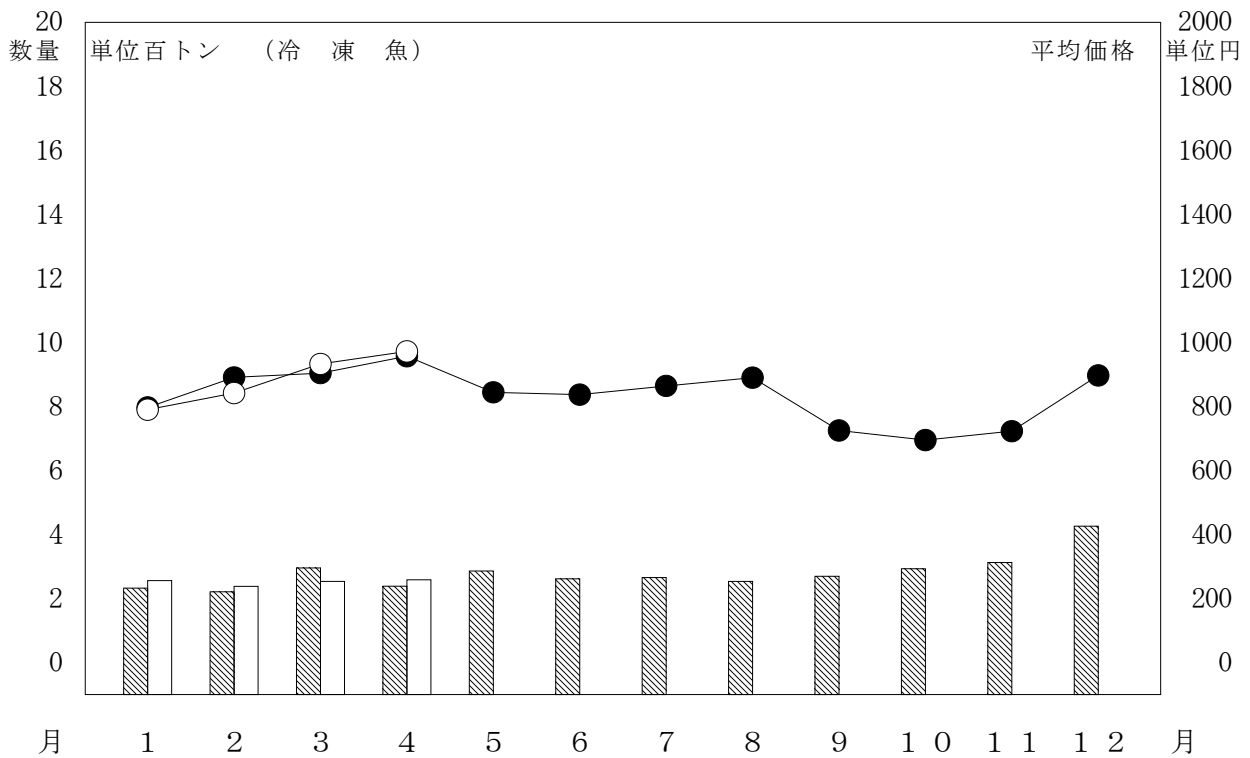
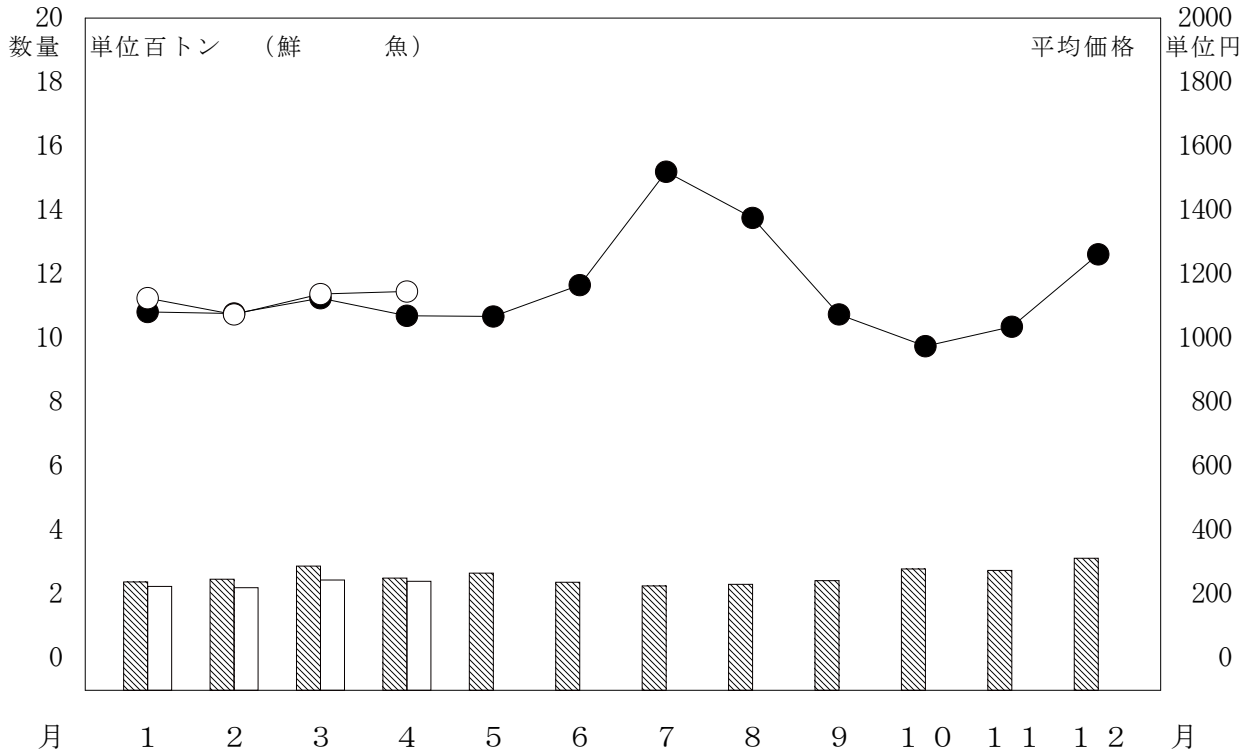

月別取扱数量・金額の動き

平成 31年 数量 ○ 平均価格
 平成 30年 数量 ● 平均価格

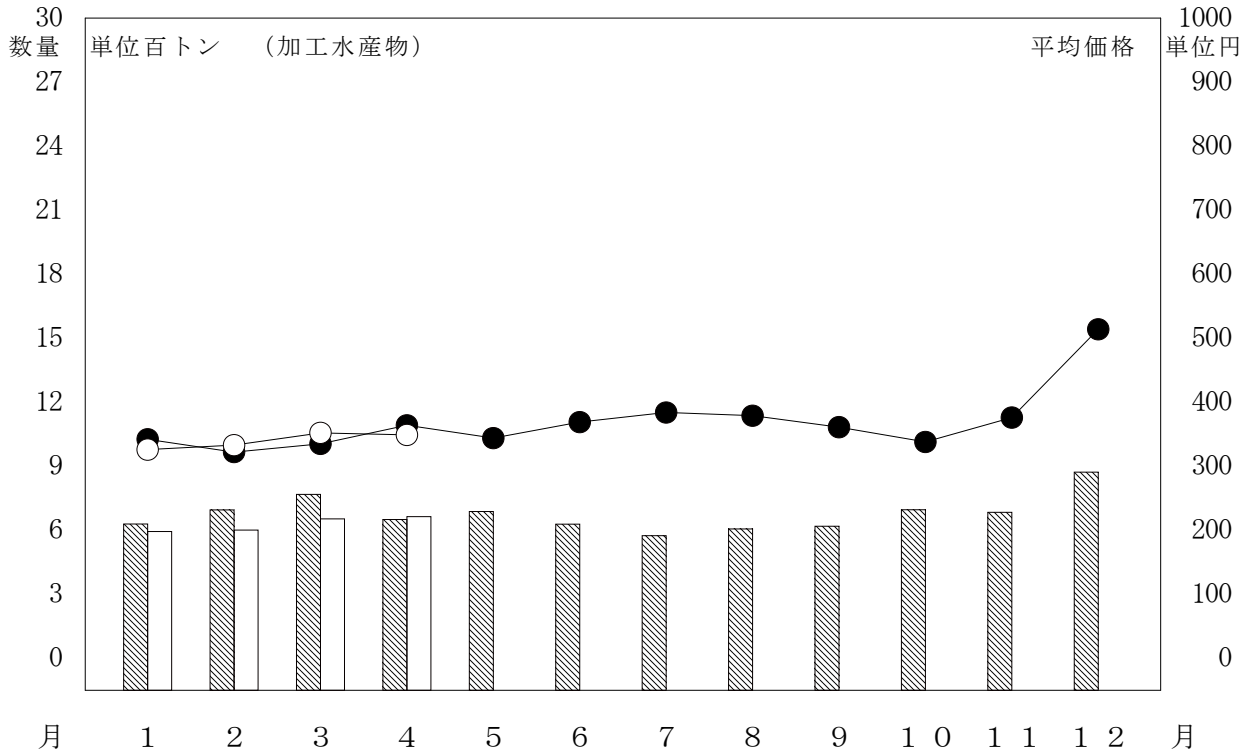

主要品目別対前年対比表 (野菜)

単位 数量 = K g , 金額 = 円 比率 = %

品目	区分	全体比			前年同月			前年同月比			
		数量	金額	平均価格	数量	金額	平均価格	数量	金額		
合 計		15,480,652	3,221,800,518	208	100.0	100.0	14,582,826	2,891,500,312	198	106.0	111.0
たまねぎ		2,354,410	267,827,995	114	15.2	8.3	2,422,001	226,836,880	94	97.0	118.0
だいこん		1,745,600	146,002,583	84	11.3	4.5	1,607,234	131,833,940	82	109.0	111.0
キャベツ		1,740,605	145,906,658	84	11.2	4.5	1,526,827	147,686,346	97	114.0	99.0
人 参		1,093,140	122,098,709	112	7.1	3.8	819,878	181,706,415	222	133.0	67.0
馬鈴薯		1,073,760	153,591,896	143	6.9	4.8	931,903	120,098,861	129	115.0	128.0
胡 瓜		977,568	196,779,790	201	6.3	6.1	939,412	188,423,191	201	104.0	104.0
な す		721,325	233,690,104	324	4.7	7.3	752,539	245,632,123	326	96.0	95.0
白 菜		685,607	48,907,476	71	4.4	1.5	755,740	42,084,522	56	91.0	116.0
レタス		590,887	112,125,313	190	3.8	3.5	645,722	102,231,498	158	92.0	110.0
トマト		450,016	125,757,882	279	2.9	3.9	474,749	123,624,932	260	95.0	102.0
桃太郎トマト		384,076	109,439,958	285	2.5	3.4	304,116	79,430,787	261	126.0	138.0
ピーマン		324,437	138,565,716	427	2.1	4.3	265,150	84,912,555	320	122.0	163.0
南 瓜		282,414	67,167,104	238	1.8	2.1	312,764	66,037,350	211	90.0	102.0
ほうれん草		244,089	115,418,209	473	1.6	3.6	174,875	94,571,116	541	140.0	122.0
かんしょ		239,510	54,493,572	228	1.5	1.7	182,010	35,542,455	195	132.0	153.0

品目別数量 15,480,652 K g

品目別金額 3,221,800,518 円

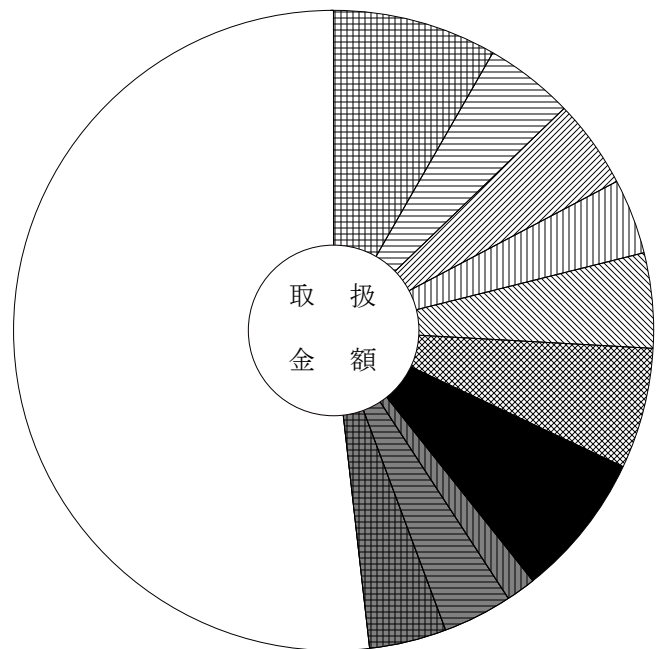
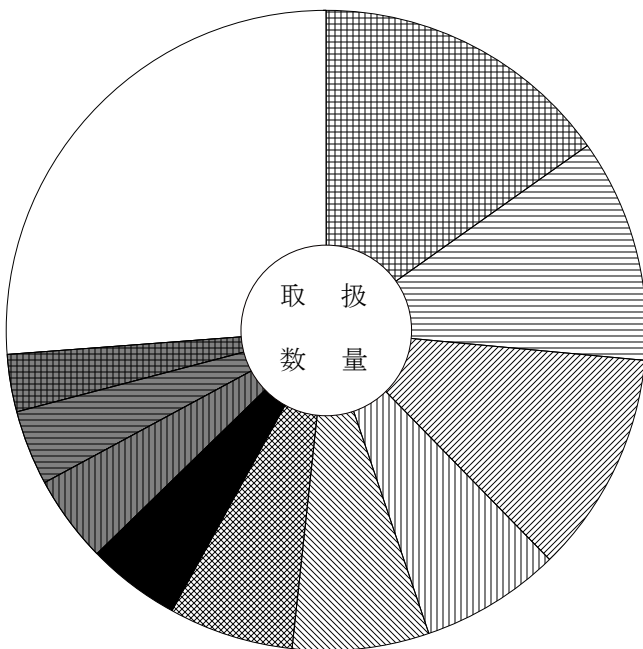

	たまねぎ	15.2 (8.3)		な す	4.7 (7.3)
	だいこん	11.3 (4.5)		白 菜	4.4 (1.5)
	キャベツ	11.2 (4.5)		レタス	3.8 (3.5)
	人 参	7.1 (3.8)		トマト	2.9 (3.9)
	馬鈴薯	6.9 (4.8)		そ の 他	26.2 (51.8)
	胡 瓜	6.3 (6.1)			

主要品目別対前年対比表 (果 実)

単位 数量 = K g , 金額 = 円 比率 = %

品目	区分	全体比			前年同月			前年同月比			
		数量	金額	平均価格	数量	金額	平均価格	数量	金額		
合 計		2,114,452	823,489,951	389	100.0	100.0	1,723,993	721,889,371	419	123.0	114.0
ふじりんご		606,606	152,940,935	252	28.7	18.6	587,456	193,342,141	329	103.0	79.0
すいか		382,401	131,530,888	344	18.1	16.0	123,309	46,696,716	379	310.0	282.0
甘夏みかん		112,540	21,303,972	189	5.3	2.6	90,000	17,718,642	197	125.0	120.0
濃姫いちご		88,377	82,688,661	936	4.2	10.0	72,400	70,952,033	980	122.0	117.0
デコボン		71,109	39,690,000	558	3.4	4.8	86,320	39,015,108	452	82.0	102.0
レモン		65,340	25,390,184	389	3.1	3.1	39,723	17,123,400	431	164.0	148.0
いちご		65,306	66,256,373	1,015	3.1	8.0	48,046	52,022,921	1,083	136.0	127.0
パインアップル		56,883	11,699,639	206	2.7	1.4	63,388	12,700,521	200	90.0	92.0
バレンシアオレンジ		54,207	16,059,340	296	2.6	2.0	51,378	16,153,624	314	106.0	99.0
ジョナゴールド		53,965	16,912,768	313	2.6	2.1	72,780	23,902,235	328	74.0	71.0
アールスメロン		48,405	36,939,748	763	2.3	4.5	30,827	27,084,002	879	157.0	136.0
王林りんご		46,890	14,262,756	304	2.2	1.7	67,772	19,855,357	293	69.0	72.0
バナナ		46,109	9,898,130	215	2.2	1.2	42,056	9,295,503	221	110.0	106.0
サンフルーツ		41,793	7,506,540	180	2.0	0.9	33,117	6,073,812	183	126.0	124.0
豊の香いちご		33,548	34,292,928	1,022	1.6	4.2	36,730	40,279,310	1,097	91.0	85.0

品目別数量 2,114,452 K g

品目別金額 823,489,951 円

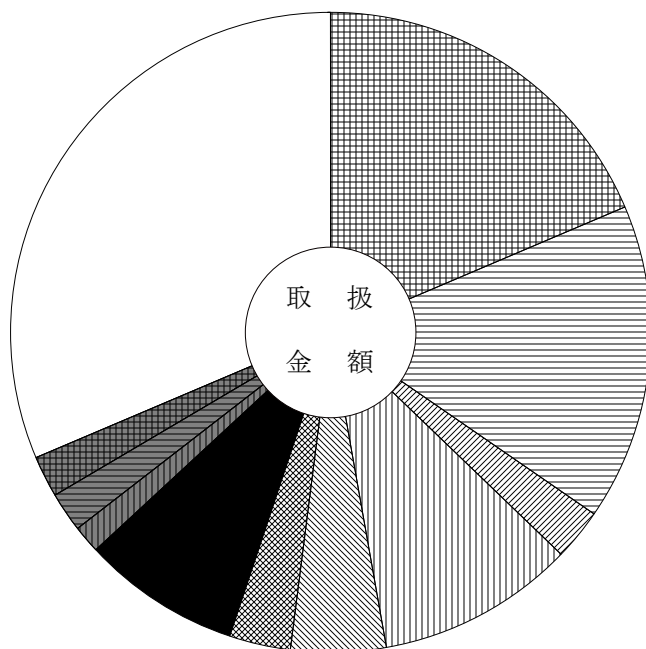
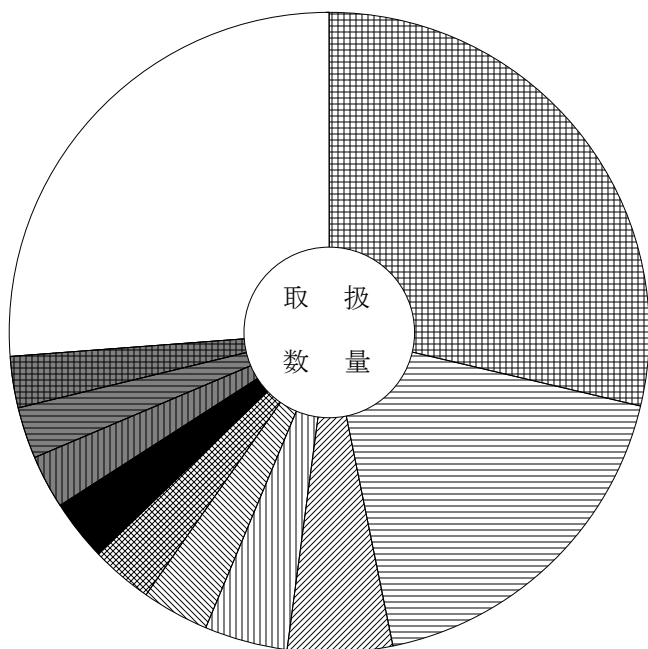

	ふじりんご	28.7 (18.6)		いちご	3.1 (8.0)
	すいか	18.1 (16.0)		パインアップル	2.7 (1.4)
	甘夏みかん	5.3 (2.6)		バレンシアオレンジ	2.6 (2.0)
	濃姫いちご	4.2 (10.0)		ジョナゴールド	2.6 (2.1)
	デコボン	3.4 (4.8)		そ の 他	26.2 (31.4)
	レモン	3.1 (3.1)			

主要品目別対前年対比表 (鮮 魚)

単位 数量 = K g , 金額 = 円 比率 = %

品目	区分	全体比			前年同月			前年同月比			
		数量	金額	平均価格	数量	金額	平均価格	数量	金額		
合 計		240,446	275,509,389	1,146	100.0	100.0	250,433	268,079,904	1,070	96.0	103.0
きわだ		27,615	40,381,031	1,462	11.5	14.7	20,629	29,653,739	1,437	134.0	136.0
養殖またい		16,498	19,948,463	1,209	6.9	7.2	16,728	18,291,171	1,093	99.0	109.0
あさり		16,129	10,908,675	676	6.7	4.0	17,289	10,997,341	636	93.0	99.0
わかめ		11,309	4,102,900	363	4.7	1.5	13,518	4,354,541	322	84.0	94.0
ぶり		10,837	9,253,751	854	4.5	3.4	16,459	10,228,214	621	66.0	90.0
ほたるいか		10,534	8,235,994	782	4.4	3.0	10,999	7,857,562	714	96.0	105.0
サーモン (輸入さけ)		7,715	12,131,729	1,572	3.2	4.4	7,535	11,799,190	1,566	102.0	103.0
さ ば		6,946	2,383,275	343	2.9	0.9	11,068	3,201,519	289	63.0	74.0
まあじ		5,817	3,654,479	628	2.4	1.3	7,191	4,176,436	581	81.0	88.0
こんぶ		5,683	1,832,106	322	2.4	0.7	2,059	1,074,689	522	276.0	170.0
はまち		5,381	4,500,152	836	2.2	1.6	4,493	3,290,401	732	120.0	137.0
まぐろ		5,221	13,735,772	2,631	2.2	5.0	3,845	9,217,562	2,397	136.0	149.0
かつお		5,166	4,044,906	783	2.1	1.5	6,329	3,865,737	611	82.0	105.0
うなぎ		4,731	23,377,368	4,941	2.0	8.5	3,993	22,270,205	5,577	118.0	105.0
かんぱち		4,540	8,237,053	1,814	1.9	3.0	5,179	7,683,998	1,484	88.0	107.0

品目別数量 240,446 K g

品目別金額 275,509,389 円

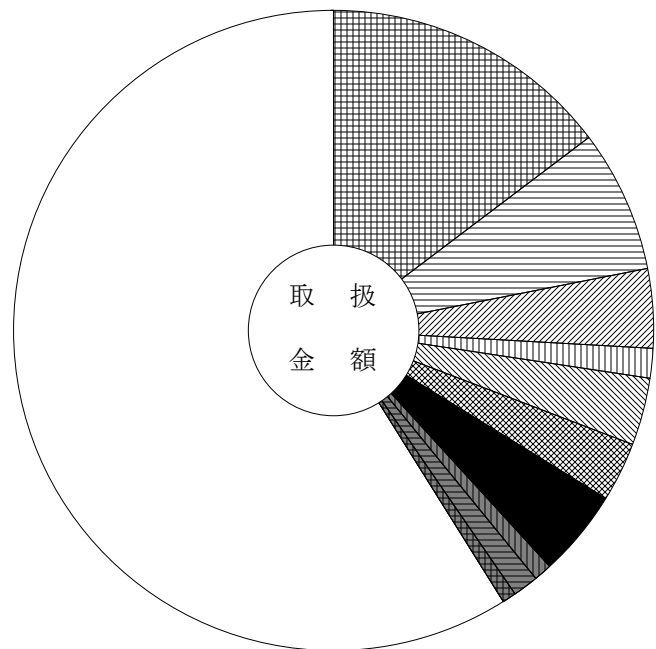
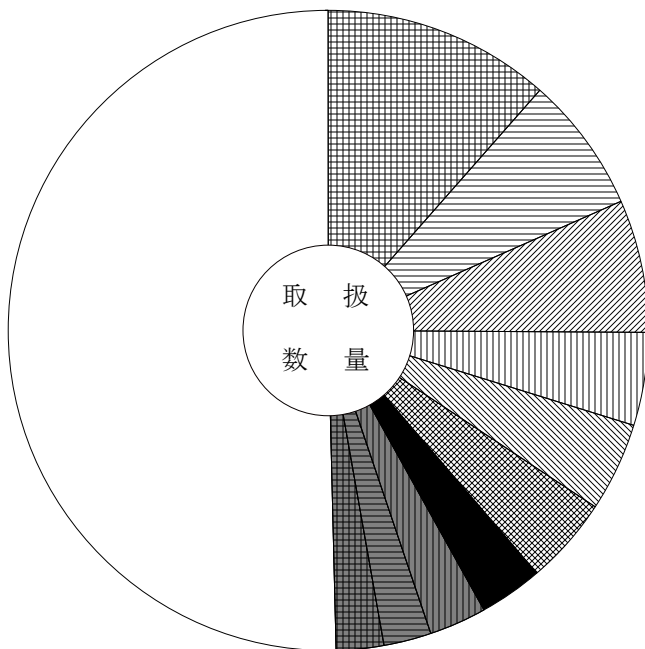

	きわだ	11.5 (14.7)		サーモン (輸入さけ)	3.2 (4.4)
	養殖またい	6.9 (7.2)		さ ば	2.9 (0.9)
	あさり	6.7 (4.0)		まあじ	2.4 (1.3)
	わかめ	4.7 (1.5)		こんぶ	2.4 (0.7)
	ぶり	4.5 (3.4)		そ の 他	50.4 (58.9)
	ほたるいか	4.4 (3.0)			

主要品目別対前年対比表 (冷 凍 魚)

単位 数量 = K g , 金額 = 円 比率 = %

品目	区分	全体比			前年同月			前年同月比			
		数量	金額	平均価格	数量	金額	平均価格	数量	金額		
合 計		258,154	250,880,439	972	100.0	100.0	238,884	228,675,612	957	108.0	110.0
冷えび		26,647	43,225,356	1,622	10.3	17.2	26,633	43,093,046	1,618	100.0	100.0
冷ぎんさけ		18,412	23,500,940	1,276	7.1	9.4	12,988	15,715,633	1,210	142.0	150.0
冷きわだ		17,703	25,332,178	1,431	6.9	10.1	11,136	16,257,584	1,460	159.0	156.0
冷さば		17,363	8,731,155	503	6.7	3.5	14,792	6,446,318	436	117.0	135.0
冷しろさけ		13,219	11,450,659	866	5.1	4.6	8,540	6,725,919	788	155.0	170.0
冷かれい		10,577	9,106,217	861	4.1	3.6	9,761	7,748,802	794	108.0	118.0
冷ずわいがに		9,640	20,053,338	2,080	3.7	8.0	16,975	20,368,832	1,200	57.0	98.0
冷さわら		9,127	8,685,768	952	3.5	3.5	7,013	6,852,238	977	130.0	127.0
冷うなぎ		7,941	6,875,226	866	3.1	2.7	3,982	7,812,666	1,962	199.0	88.0
冷かつお		7,499	5,489,112	732	2.9	2.2	10,005	7,459,064	746	75.0	74.0
冷あゆ		5,296	5,542,776	1,047	2.1	2.2	5,846	9,618,372	1,645	91.0	58.0
冷まぐろ		4,327	12,742,385	2,945	1.7	5.1	5,288	12,423,313	2,349	82.0	103.0
冷あじ		3,681	1,687,674	458	1.4	0.7	4,110	1,974,642	480	90.0	85.0
冷あかうお		3,622	2,603,955	719	1.4	1.0	3,622	2,759,619	762	100.0	94.0
冷するめいか		2,292	1,679,659	733	0.9	0.7	1,934	1,197,808	619	119.0	140.0

品目別数量 258,154 K g

品目別金額 250,880,439 円

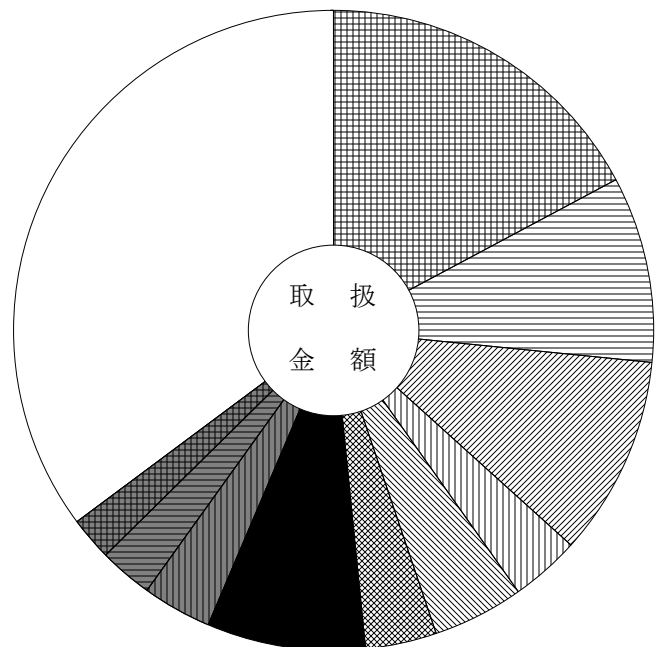
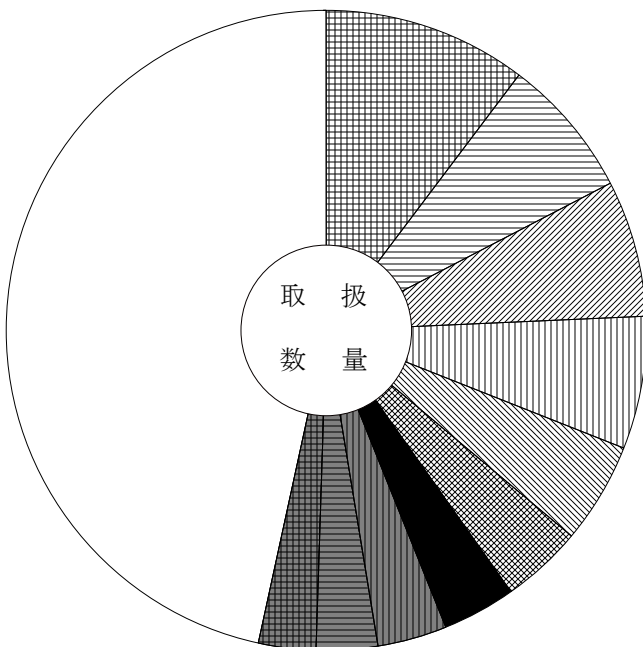

	冷えび	10.3 (17.2)		冷ずわいがに	3.7 (8.0)
	冷ぎんさけ	7.1 (9.4)		冷さわら	3.5 (3.5)
	冷きわだ	6.9 (10.1)		冷うなぎ	3.1 (2.7)
	冷さば	6.7 (3.5)		冷かつお	2.9 (2.2)
	冷しろさけ	5.1 (4.6)		そ の 他	46.6 (35.2)
	冷かれい	4.1 (3.6)			

主要品目別対前年対比表 (加工水産物)

単位 数量 = K g , 金額 = 円 比率 = %

品目	区分	数量	金額	平均 価格	全体比		前年同月			前年同月比	
					数量	金額	数量	金額	平均 価格	数量	金額
合 計		663,996	231,836,953	349	100.0	100.0	650,171	236,389,741	364	102.0	98.0
はんぺん		49,950	12,766,004	256	7.5	5.5	36,906	12,971,931	351	135.0	98.0
魚漬物		33,615	10,688,228	318	5.1	4.6	42,654	11,401,380	267	79.0	94.0
もずく		23,132	3,086,326	133	3.5	1.3	24,434	3,131,636	128	95.0	99.0
かまぼこ		19,478	6,553,507	336	2.9	2.8	18,768	5,770,199	307	104.0	114.0
いか製品		18,467	5,536,140	300	2.8	2.4	8,747	4,137,841	473	211.0	134.0
冷凍食品		17,981	6,555,130	365	2.7	2.8	19,614	6,874,980	351	92.0	95.0
干わかめ		17,540	1,588,788	91	2.6	0.7	16,770	1,795,284	107	105.0	88.0
塩さば		17,416	8,602,045	494	2.6	3.7	15,968	7,075,073	443	109.0	122.0
ちくわ		13,561	8,161,288	602	2.0	3.5	14,506	9,212,550	635	93.0	89.0
開干あじ		12,475	2,732,908	219	1.9	1.2	12,424	2,786,210	224	100.0	98.0
塩すけそうこ		12,327	5,140,774	417	1.9	2.2	11,190	3,612,774	323	110.0	142.0
むしたこ		11,168	11,150,344	998	1.7	4.8	8,523	11,372,616	1,334	131.0	98.0
ししゃも		10,831	1,756,634	162	1.6	0.8	9,721	1,605,066	165	111.0	109.0
塩ぎんさけ		9,520	8,435,311	886	1.4	3.6	6,414	5,847,954	912	148.0	144.0
つくだ煮		8,140	2,050,921	252	1.2	0.9	7,436	1,956,676	263	109.0	105.0

品目別数量 663,996 K g

品目別金額 231,836,953 円

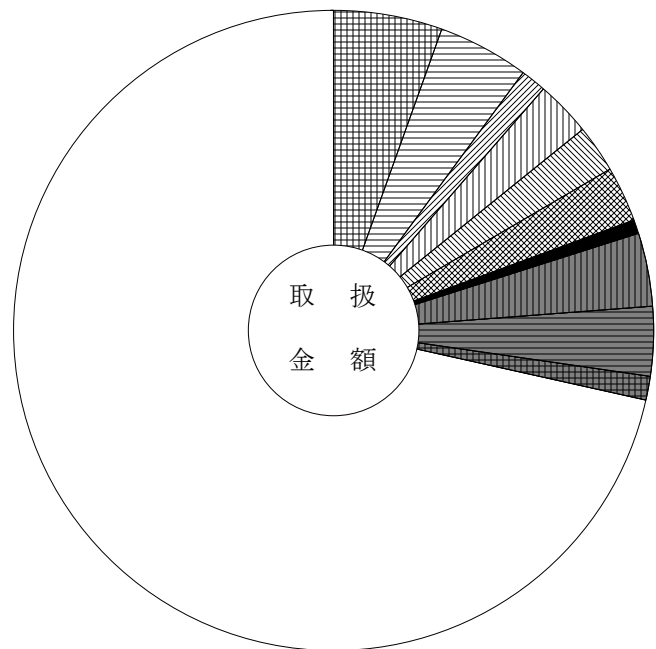
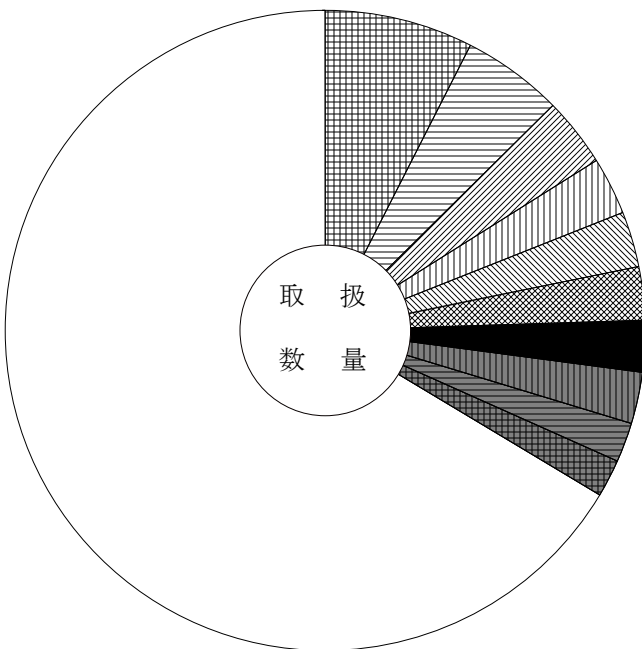

	はんぺん	7.5 (5.5)		干わかめ	2.6 (0.7)
	魚漬物	5.1 (4.6)		塩さば	2.6 (3.7)
	もずく	3.5 (1.3)		ちくわ	2.0 (3.5)
	かまぼこ	2.9 (2.8)		開干あじ	1.9 (1.2)
	いか製品	2.8 (2.4)		そ の 他	66.4 (71.5)
	冷凍食品	2.7 (2.8)			

主要産地別対前年対比表 (野菜)

単位 数量 = K g , 金額 = 円 比率 = %

産地	区分			全体比		前年同月		前年同月比	
		数量	金額	数量	金額	数量	金額	数量	金額
合計		15,480,652	3,221,800,518	100.0	100.0	14,582,826	2,891,500,312	106.0	111.0
愛知		3,626,722	599,336,800	23.4	18.6	3,188,625	529,734,848	114.0	113.0
鹿児島		1,889,914	342,641,977	12.2	10.6	1,498,425	256,562,857	126.0	134.0
岐阜		1,827,964	413,978,493	11.8	12.8	1,704,549	376,846,105	107.0	110.0
北海道		1,392,402	166,131,719	9.0	5.2	1,760,735	159,176,354	79.0	104.0
徳島		1,212,460	205,480,423	7.8	6.4	949,392	240,364,687	128.0	85.0
熊本		1,079,662	374,306,802	7.0	11.6	962,001	326,884,302	112.0	115.0
茨城		823,434	128,163,257	5.3	4.0	916,103	120,655,195	90.0	106.0
宮崎		450,919	125,107,085	2.9	3.9	462,731	121,574,094	97.0	103.0
兵庫		450,285	78,878,239	2.9	2.4	282,644	52,332,044	159.0	151.0
高知		421,090	215,817,202	2.7	6.7	350,426	154,972,284	120.0	139.0
千葉		385,958	46,880,508	2.5	1.5	495,316	52,575,043	78.0	89.0
長崎		368,106	57,771,953	2.4	1.8	254,664	41,382,199	145.0	140.0
青森		311,077	94,378,411	2.0	2.9	214,471	65,237,947	145.0	145.0
長野		219,602	78,650,139	1.4	2.4	234,772	68,517,492	94.0	115.0
ニュージーランド		198,805	28,294,866	1.3	0.9	254,262	35,045,244	78.0	81.0

産地別数量 15,480,652 K g

産地別金額 3,221,800,518 円

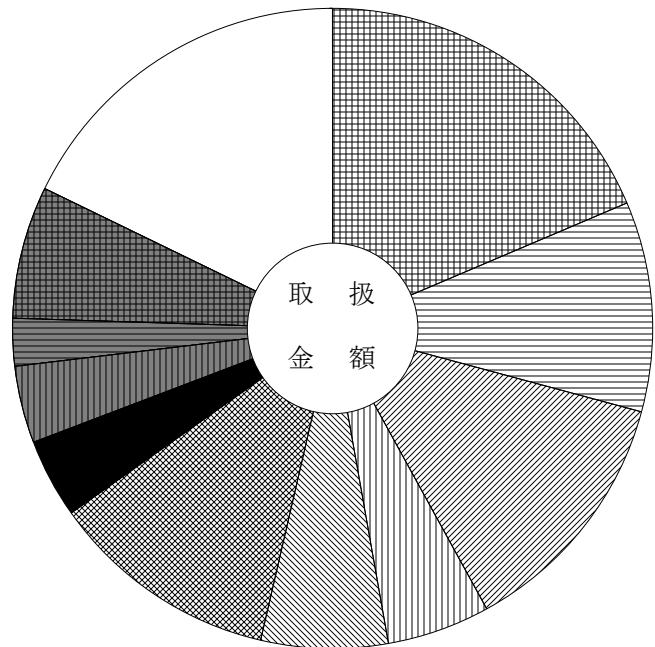
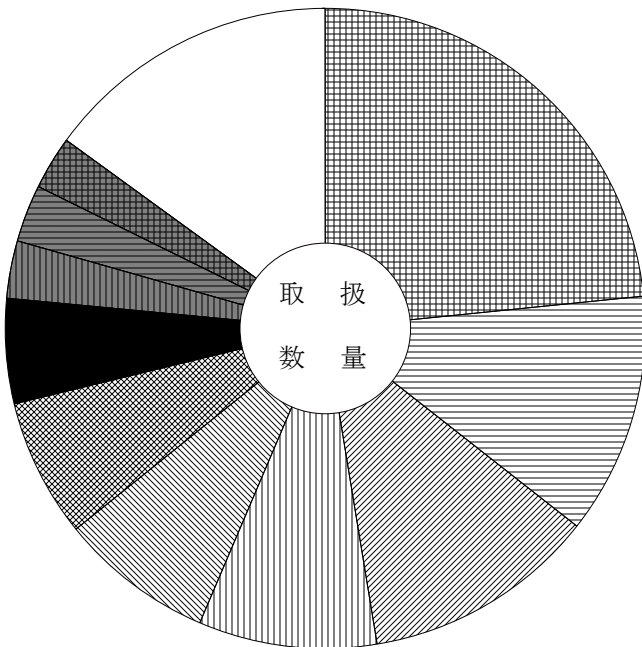

	愛知	23.4 (18.6)		鹿児島	12.2 (10.6)
	鹿児島	12.2 (10.6)		岐阜	11.8 (12.8)
	岐阜	11.8 (12.8)		北海道	9.0 (5.2)
	北海道	9.0 (5.2)		徳島	7.8 (6.4)
	徳島	7.8 (6.4)		熊本	7.0 (11.6)
	茨城	5.3 (4.0)		その他	15.0 (17.8)
	宮崎	2.9 (3.9)			
	兵庫	2.9 (2.4)			
	高知	2.7 (6.7)			

主要産地別対前年対比表 (果 実)

単位 数量 = K g , 金額 = 円 比率 = %

産地	区分	全体比			前年同月			前年同月比				
		数量	金額		数量	金額		数量	金額			
合計		2,114,452	823,489,951		100.0	100.0		1,723,993	721,889,371		123.0	114.0
青森		732,829	191,433,050		34.7	23.2		741,679	241,244,782		99.0	79.0
熊本		544,804	212,039,620		25.8	25.7		241,841	99,243,738		225.0	214.0
岐阜		151,412	144,807,653		7.2	17.6		127,255	127,053,075		119.0	114.0
フィリピン		101,677	22,551,005		4.8	2.7		103,605	23,190,242		98.0	97.0
鹿児島		92,297	39,741,140		4.4	4.8		81,715	42,315,358		113.0	94.0
アメリカ		88,433	28,459,767		4.2	3.5		84,180	28,097,061		105.0	101.0
三重		86,835	24,759,605		4.1	3.0		65,160	19,965,302		133.0	124.0
愛媛		85,084	29,755,664		4.0	3.6		58,851	20,284,776		145.0	147.0
和歌山		36,462	10,631,623		1.7	1.3		50,886	15,272,010		72.0	70.0
静岡		32,028	18,480,604		1.5	2.2		29,751	19,307,805		108.0	96.0
メキシコ		30,515	9,374,834		1.4	1.1		32,176	11,074,374		95.0	85.0
その他外国		27,979	7,149,442		1.3	0.9		21,325	5,969,641		131.0	120.0
愛知		27,548	30,519,785		1.3	3.7		22,790	25,812,162		121.0	118.0
宮崎		20,353	22,423,466		1.0	2.7		15,380	17,977,270		132.0	125.0
高知		16,710	13,034,218		0.8	1.6		11,345	9,771,030		147.0	133.0

産地別数量 2,114,452 K g

産地別金額 823,489,951 円

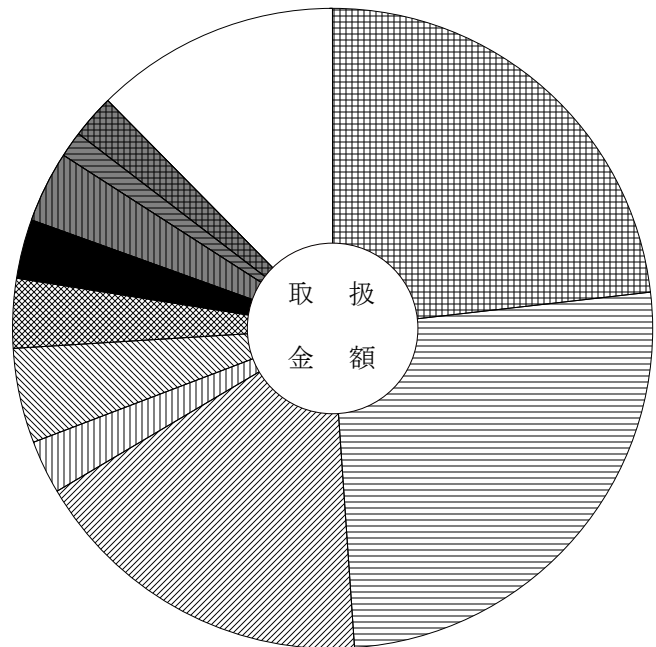
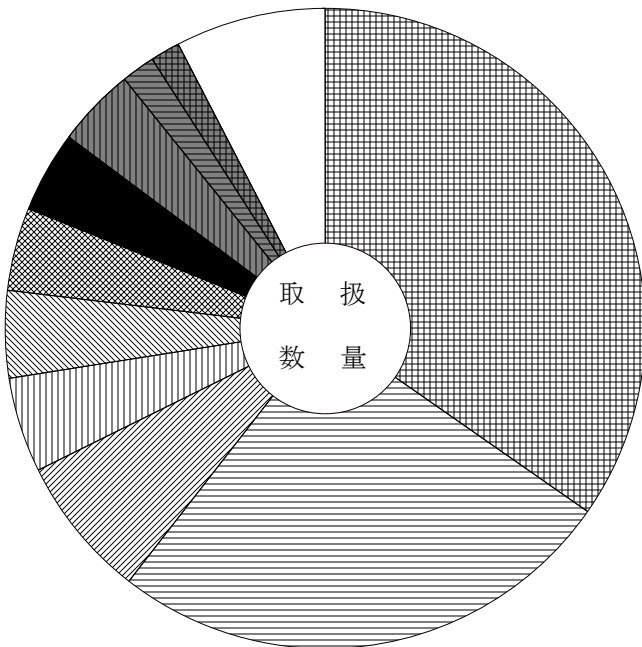

	青森	34.7 (23.2)		三重	4.1 (3.0)
	熊本	25.8 (25.7)		愛媛	4.0 (3.6)
	岐阜	7.2 (17.6)		和歌山	1.7 (1.3)
	フィリピン	4.8 (2.7)		静岡	1.5 (2.2)
	鹿児島	4.4 (4.8)		その他	7.6 (12.4)
	アメリカ	4.2 (3.5)			

主要産地別対前年対比表 (鮮 魚)

単位 数量 = K g , 金額 = 円 比率 = %

産地	区分			全体比		前年同月		前年同月比	
		数量	金額	数量	金額	数量	金額	数量	金額
合 計		240,446	275,509,389	100.0	100.0	250,433	268,079,904	96.0	103.0
愛 知		61,797	70,673,603	25.7	25.7	75,979	81,519,478	81.0	87.0
三 重		26,458	30,638,030	11.0	11.1	30,395	30,816,579	87.0	99.0
東 京		18,666	22,363,441	7.8	8.1	14,046	20,953,226	133.0	107.0
山 口		12,964	5,953,991	5.4	2.2	13,097	5,172,983	99.0	115.0
兵 庫		12,396	7,256,463	5.2	2.6	13,408	7,827,413	92.0	93.0
宮 城		11,472	9,306,006	4.8	3.4	8,400	8,394,874	137.0	111.0
和 歌 山		9,233	11,894,841	3.8	4.3	8,217	7,739,624	112.0	154.0
愛 媛		8,322	12,751,398	3.5	4.6	5,717	6,708,776	146.0	190.0
沖 縄		7,726	10,845,496	3.2	3.9	8,218	11,314,201	94.0	96.0
千 葉		7,651	10,261,270	3.2	3.7	9,797	11,477,040	78.0	89.0
岐 阜		6,338	12,665,409	2.6	4.6	5,496	12,817,856	115.0	99.0
北 海 道		5,136	9,658,931	2.1	3.5	4,793	9,708,336	107.0	99.0
静 岡		5,059	10,079,978	2.1	3.7	4,252	5,591,944	119.0	180.0
鳥 取		4,821	3,777,706	2.0	1.4	5,320	2,947,587	91.0	128.0
富 山		4,414	6,731,137	1.8	2.4	5,544	6,851,067	80.0	98.0

産地別数量 240,446 K g

産地別金額 275,509,389 円

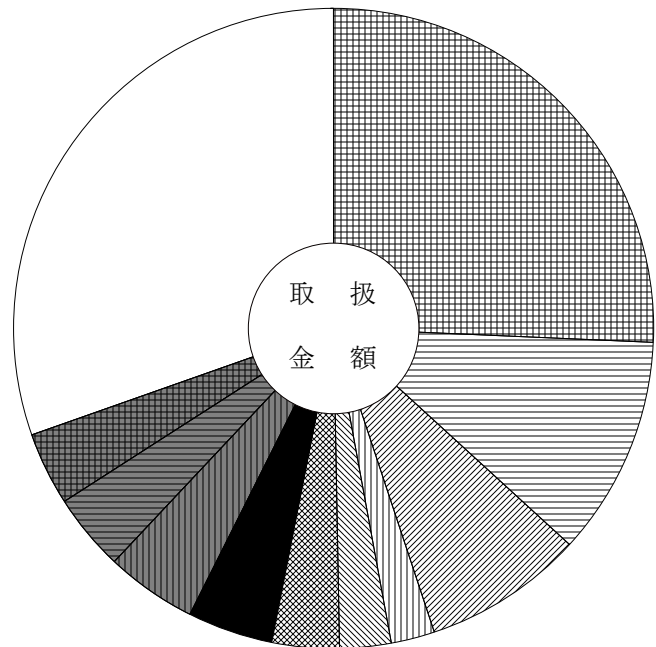
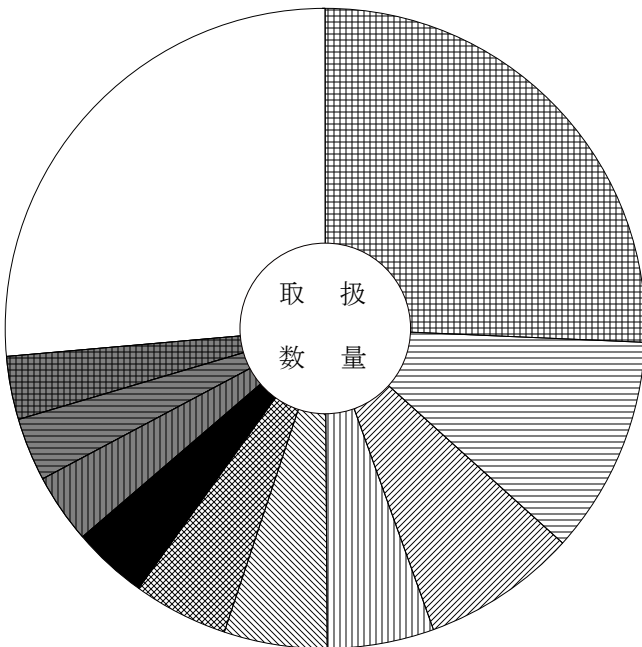

	愛 知	25.7 (25.7)		和 歌 山	3.8 (4.3)
	三 重	11.0 (11.1)		愛 媛	3.5 (4.6)
	東 京	7.8 (8.1)		沖 縄	3.2 (3.9)
	山 口	5.4 (2.2)		千 葉	3.2 (3.7)
	兵 庫	5.2 (2.6)		そ の 他	26.4 (30.4)
	宮 城	4.8 (3.4)			

主要産地別対前年対比表 (冷 凍 魚)

単位 数量 = K g , 金額 = 円 比率 = %

産地	区分			全体比		前年同月		前年同月比	
		数量	金額	数量	金額	数量	金額	数量	金額
合 計		258,154	250,880,439	100.0	100.0	238,884	228,675,612	108.0	110.0
愛 知		61,433	55,742,864	23.8	22.2	54,998	50,885,894	112.0	110.0
岐 阜		39,605	12,052,336	15.3	4.8	36,115	12,433,607	110.0	97.0
静 岡		33,242	46,111,330	12.9	18.4	28,640	37,575,105	116.0	123.0
大 阪		33,148	40,012,975	12.8	15.9	30,444	33,661,052	109.0	119.0
東 京		31,745	32,602,283	12.3	13.0	22,863	23,946,169	139.0	136.0
三 重		11,121	11,776,253	4.3	4.7	19,853	17,505,471	56.0	67.0
神 奈 川		10,349	10,539,109	4.0	4.2	4,627	8,347,169	224.0	126.0
石 川		7,500	5,176,744	2.9	2.1	9,770	6,281,236	77.0	82.0
千 葉		5,365	5,451,612	2.1	2.2	6,189	5,709,690	87.0	95.0
兵 庫		5,153	5,010,563	2.0	2.0	6,531	6,780,363	79.0	74.0
鳥 取		5,049	7,999,349	2.0	3.2	8,884	8,121,506	57.0	98.0
宮 城		3,391	6,723,570	1.3	2.7	5,046	9,990,216	67.0	67.0
徳 島		2,408	2,358,936	0.9	0.9	78	219,672		
長 崎		1,940	499,803	0.8	0.2	180	39,852		
山 口		1,436	2,643,322	0.6	1.1	1,524	2,849,094	94.0	93.0

産地別数量 258,154 K g

産地別金額 250,880,439 円

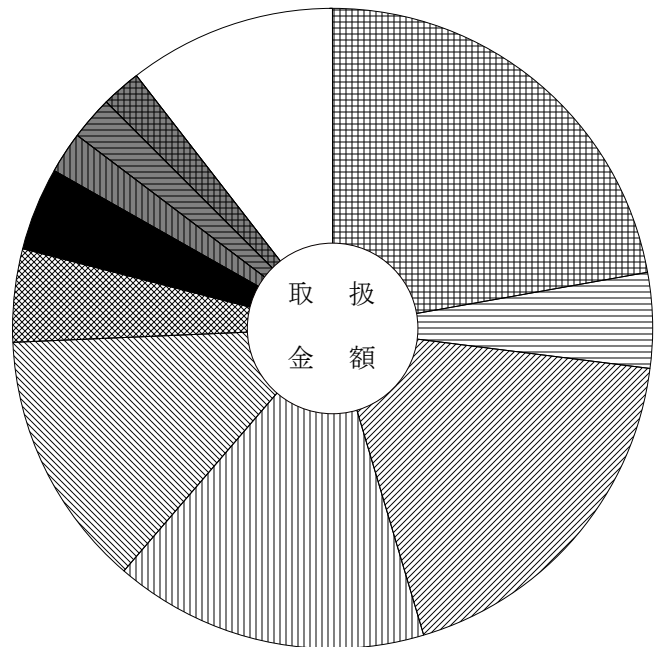
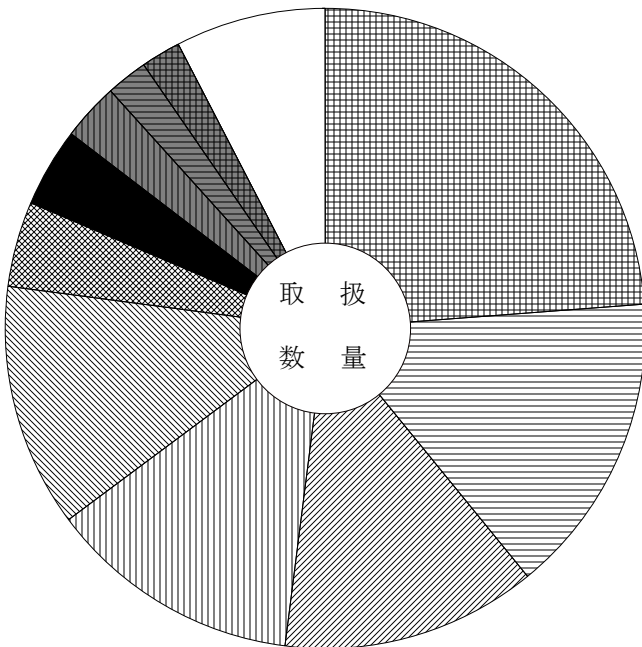

	愛 知	23.8 (22.2)		神 奈 川	4.0 (4.2)
	岐 阜	15.3 (4.8)		石 川	2.9 (2.1)
	静 岡	12.9 (18.4)		千 葉	2.1 (2.2)
	大 阪	12.8 (15.9)		兵 庫	2.0 (2.0)
	東 京	12.3 (13.0)		そ の 他	7.6 (10.5)
	三 重	4.3 (4.7)			

主要産地別対前年対比表 (加工水産物)

単位 数量 = K g , 金額 = 円 比率 = %

産地	区分			全体比		前年同月		前年同月比	
		数量	金額	数量	金額	数量	金額	数量	金額
合計		663,996	231,836,953	100.0	100.0	650,171	236,389,741	102.0	98.0
岐阜		186,424	40,802,966	28.1	17.6	185,887	39,694,111	100.0	103.0
愛知		118,238	45,087,943	17.8	19.4	91,214	51,363,973	130.0	88.0
山口		37,380	6,283,576	5.6	2.7	33,560	6,388,869	111.0	98.0
静岡		33,959	14,418,983	5.1	6.2	45,335	15,646,162	75.0	92.0
三重		31,915	9,041,786	4.8	3.9	39,912	9,707,275	80.0	93.0
茨城		27,135	10,736,006	4.1	4.6	27,754	12,296,618	98.0	87.0
宮城		25,278	10,521,494	3.8	4.5	24,151	8,753,915	105.0	120.0
兵庫		24,389	9,177,590	3.7	4.0	26,034	8,967,801	94.0	102.0
大阪		19,310	10,077,996	2.9	4.3	17,122	8,644,546	113.0	117.0
新潟		17,277	5,900,057	2.6	2.5	17,508	5,780,757	99.0	102.0
福岡		17,156	8,704,694	2.6	3.8	15,674	6,830,876	109.0	127.0
北海道		17,146	6,861,223	2.6	3.0	13,605	4,775,016	126.0	144.0
東京		16,379	12,553,358	2.5	5.4	17,118	14,290,137	96.0	88.0
千葉		15,477	9,166,687	2.3	4.0	15,629	9,241,396	99.0	99.0
青森		11,349	4,825,283	1.7	2.1	10,899	5,392,002	104.0	89.0

産地別数量 663,996 K g

産地別金額 231,836,953 円

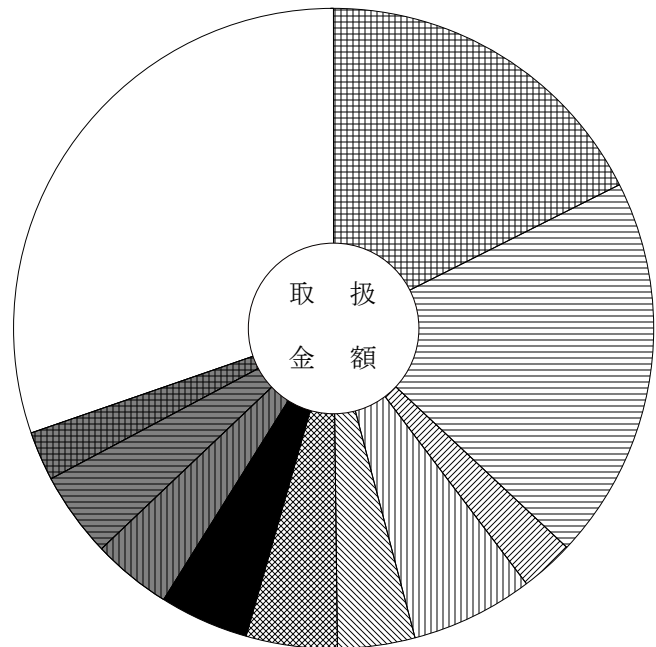
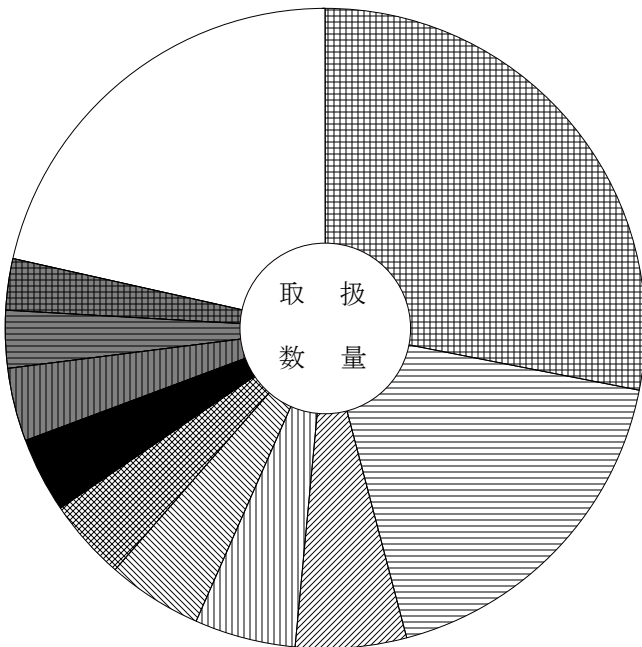

	岐阜	28.1 (17.6)		愛知	17.8 (19.4)
	山口	5.6 (2.7)		静岡	5.1 (6.2)
	三重	4.8 (3.9)		茨城	4.1 (4.6)
	宮城	3.8 (4.5)		その他	21.5 (30.3)
	兵庫	3.7 (4.0)			
	大阪	2.9 (4.3)			
	新潟	2.6 (2.5)			

品目別・産地別取扱高表

単位 数量 = K g , 金額 = 円

産地	数量	金額	平均 価格	産地	数量	金額	平均 価格
				熊本	11,726	8,126,244	
	だいこん			宮崎	37	18,954	
				鹿児島	1,380	863,568	
岐阜	486,571	41,715,777		中国	3,667	575,136	
茨城	2,600	182,304		合計	168,466	30,435,612	181
群馬	823	324,810		前年同月	94,008	22,334,054	238
千葉	316,170	33,224,845					
愛知	344,494	29,812,930			たけのこ		
長崎	9,630	845,694					
熊本	27,010	1,527,822		岐阜	5,419	1,838,089	
宮崎	1,000	129,600		長野	102	11,016	
鹿児島	557,302	38,238,801		三重	22,034	11,839,176	
合計	1,745,600	146,002,583	84	徳島	9,562	4,685,094	
前年同月	1,607,234	131,833,940	82	福岡	50	32,400	
				熊本	26,320	11,761,632	
	かぶ			鹿児島	12,508	6,183,270	
				合計	75,995	36,350,677	478
岐阜	54,951	6,143,096		前年同月	104,844	35,647,487	340
千葉	588	115,723					
徳島	4,410	792,622			れんこん		
合計	59,949	7,051,441	118				
前年同月	60,545	6,963,622	115	岐阜	321	62,100	
				茨城	9,145	4,440,744	
	人参			石川	5	4,860	
				愛知	67,138	28,651,844	
岐阜	98	9,342		徳島	3,346	1,276,506	
千葉	24,420	1,735,992		佐賀	2,200	842,832	
新潟	200	38,394		合計	82,155	35,278,886	429
愛知	21,132	1,133,028		前年同月	80,931	33,194,745	410
徳島	981,020	115,121,791					
長崎	100	5,767			その他根菜類		
宮崎	4,050	408,424					
鹿児島	50,350	2,716,297		岐阜	13	5,119	
中国	11,770	929,674		福島	2	13,036	
合計	1,093,140	122,098,709	112	愛知	599	865,706	
前年同月	819,878	181,706,415	222	その他外国	18	51,840	
				合計	632	935,701	1,481
	ごぼう			前年同月	625	961,524	1,538
青森	150,456	20,631,390			白菜		
京都	1,200	220,320					

単位 数量 = K g , 金額 = 円

産地	数量	金額	平均価格	産地	数量	金額	平均価格
岐阜	1,089	32,616					
茨城	386,345	29,136,903			キャベツ		
愛知	162,203	11,166,520					
兵庫	11,620	591,641		岐阜	75,517	5,410,930	
長崎	123,600	7,941,996		茨城	5,300	289,764	
宮崎	750	37,800		神奈川	122,100	11,213,100	
合計	685,607	48,907,476	71	愛知	1,347,177	115,593,296	
前年同月	755,740	42,084,522	56	三重	16,107	733,914	
				滋賀	28,800	2,001,024	
	山東菜			熊本	21,490	1,545,242	
				鹿児島	124,114	9,119,388	
岐阜	62	9,105		合計	1,740,605	145,906,658	84
合計	62	9,105	147	前年同月	1,526,827	147,686,346	97
前年同月	28	2,981	106				
					グリーンボール		
	京菜						
				岐阜	160	8,640	
岐阜	3,592	978,912		兵庫	50,320	4,085,532	
茨城	44,720	9,307,624		鹿児島	1,360	157,032	
愛知	22	14,256		合計	51,840	4,251,204	82
合計	48,334	10,300,792	213	前年同月	30,632	3,203,496	105
前年同月	43,860	12,360,924	282				
					ほうれん草		
	小松菜						
				岐阜	147,571	73,495,458	
岐阜	79,806	25,741,613		茨城	13,095	6,026,940	
茨城	12,827	3,457,188		群馬	46,457	27,569,761	
群馬	1,750	842,400		長野	6,666	3,374,676	
埼玉	600	178,200		愛知	7,784	3,075,235	
静岡	13,240	4,286,520		徳島	760	246,240	
愛知	1,041	247,098		宮崎	21,756	1,629,899	
徳島	78	37,908		合計	244,089	115,418,209	473
福岡	256	89,856		前年同月	174,875	94,571,116	541
合計	109,598	34,880,783	318				
前年同月	97,355	32,564,310	334		ねぎ		
	つまみ菜			岐阜	22,023	4,776,273	
				群馬	15,160	3,969,886	
岐阜	3,815	789,070		埼玉	1,180	555,638	
合計	3,815	789,070	207	愛知	16,971	5,111,683	
前年同月	2,983	711,635	239	中国	750	75,546	

単位 数量 = K g , 金額 = 円

産地	数量	金額	平均 価格	産地	数量	金額	平均 価格
合計	56,084	14,489,026	258	鹿児島	2,214	965,531	
前年同月	74,104	17,462,996	236	中国	25,844	4,371,387	
				合計	157,544	48,655,318	309
	青ねぎ			前年同月	183,162	52,904,912	289
愛知	300	81,000			わけぎ		
徳島	1,030	192,456					
愛媛	6,300	1,701,000		岐阜	111	20,163	
合計	7,630	1,974,456	259	静岡	6	1,080	
前年同月	10,661	2,446,200	229	愛知	1,541	554,391	
				合計	1,658	575,634	347
	こねぎ			前年同月	1,075	430,677	401
岐阜	14,430	5,876,928			あさつき		
静岡	23,832	10,288,728					
愛知	3,089	1,679,778		愛知	24	33,696	
三重	812	158,652		合計	24	33,696	1,404
京都	24	14,256		前年同月	30	39,528	1,318
高知	4,860	2,805,322					
鹿児島	1,108	805,626			ふき		
合計	48,155	21,629,290	449				
前年同月	43,434	19,312,926	445	岐阜	16,706	4,901,230	
				愛知	14,288	4,865,713	
	ハウスねぎ			徳島	4,853	3,703,385	
				鹿児島	212	177,552	
鹿児島	120	31,428		合計	36,059	13,647,880	378
合計	120	31,428	262	前年同月	44,509	15,880,427	357
前年同月	102	40,176	394				
					うど		
	白ねぎ						
				秋田	904	900,612	
岐阜	141	16,956		栃木	632	687,550	
茨城	50	16,200		埼玉	72	74,520	
群馬	450	123,444		東京	12	12,528	
埼玉	1,130	406,836		静岡	8	8,424	
福井	270	116,100		合計	1,628	1,683,634	1,034
長野	1,684	599,508		前年同月	3,769	2,195,910	583
静岡	18,819	5,769,198					
愛知	28	6,264			みつば		
鳥取	46,449	15,395,940					
大分	60,465	20,867,954		岐阜	5	1,069	

単位 数量 = K g , 金額 = 円

産地	数量	金額	平均 価格	産地	数量	金額	平均 価格
静岡	610	673,326		合計	44	66,528	1,512
愛知	11,526	3,657,107		前年同月	39	58,968	1,512
合計	12,141	4,331,502	357				
前年同月	10,337	4,411,216	427		アスパラガス		
	春菊			岐阜	1,570	2,570,908	
				長野	8,279	15,268,954	
岐阜	2,832	1,445,645		愛知	5	7,782	
茨城	191	115,128		山口	150	226,800	
群馬	66	47,520		高知	398	564,321	
千葉	69	49,680		福岡	115	236,520	
愛知	381	183,816		長崎	25	41,310	
高知	40	18,900		熊本	26,746	44,050,338	
合計	3,579	1,860,689	520	メキシコ	1,387	1,125,446	
前年同月	2,099	918,010	437	その他外国	127	260,496	
				合計	38,802	64,352,875	1,658
	せり			前年同月	39,259	60,545,540	1,542
高知	849	801,792			カリフラワー		
合計	849	801,792	944				
前年同月	1,071	854,172	798	岐阜	24	1,296	
				愛知	18,392	3,121,686	
	にら			徳島	8,848	2,438,046	
				合計	27,264	5,561,028	204
岐阜	60	16,200		前年同月	27,693	4,718,790	170
高知	60,750	28,173,852					
宮崎	3,900	1,202,850			ブロッコリー		
合計	64,710	29,392,902	454				
前年同月	86,050	35,545,710	413	岐阜	87	13,726	
				愛知	9,665	2,825,416	
	セルリー			兵庫	5,945	3,655,206	
				鳥取	114	73,872	
茨城	350	129,492		徳島	64,016	25,534,311	
静岡	19,194	5,478,322		高知	16,468	5,687,906	
愛知	2,360	631,962		長崎	26,492	10,709,064	
合計	21,904	6,239,776	285	熊本	70,907	19,920,978	
前年同月	20,563	5,737,478	279	鹿児島	102	66,096	
				合計	193,796	68,486,575	353
	サラダセルリー			前年同月	134,355	58,763,884	437
静岡	44	66,528					

単位 数量 = K g , 金額 = 円

産地	数量	金額	平均価格	産地	数量	金額	平均価格
	レタス				サラダ菜		
岐阜	17,263	5,929,224		岐阜	2	432	
茨城	220,715	38,101,878		静岡	11,430	2,662,233	
長野	2,260	428,112		愛知	296	36,850	
愛知	2,114	538,137		合計	11,728	2,699,515	230
兵庫	293,695	57,076,294		前年同月	8,368	2,398,994	287
徳島	49,380	9,302,688					
福岡	500	89,100			パセリ		
長崎	3,660	477,360					
熊本	1,300	182,520		岐阜	780	758,160	
合計	590,887	112,125,313	190	茨城	0	3,501	
前年同月	645,722	102,231,498	158	千葉	0	778	
				新潟	0	20,655	
	サニーレタス			長野	347	451,440	
				静岡	5,902	3,665,930	
岐阜	116	17,442		愛知	576	790,074	
茨城	19,696	7,268,778		三重	2	28,730	
長野	21,806	7,241,778		大分	0	2,916	
兵庫	13,535	4,367,228		合計	7,607	5,722,184	752
徳島	2,078	739,368		前年同月	6,168	5,786,535	938
福岡	2,237	741,539					
佐賀	100	33,210			新野菜		
合計	59,568	20,409,343	343				
前年同月	54,499	10,178,913	187	岐阜	1,234	1,285,740	
				茨城	5	30,242	
	グリーンリーフレタス			千葉	176	114,048	
				静岡	382	123,768	
岐阜	51	2,862		愛知	6,691	3,499,632	
茨城	9,531	3,069,036		大分	0	5,832	
長野	7,270	2,782,382		沖縄	37	157,336	
愛知	315	113,076		アメリカ	184	121,932	
兵庫	50	19,440		メキシコ	340	244,836	
徳島	268	76,572		中国	7,510	1,780,974	
福岡	2,612	687,852		合計	16,559	7,364,340	445
長崎	523	152,982		前年同月	11,598	5,701,988	492
合計	20,620	6,904,202	335				
前年同月	32,843	6,287,166	191		青梗菜		
				岐阜	3,648	728,826	

単位 数量 = K g , 金額 = 円

産地	数量	金額	平均価格	産地	数量	金額	平均価格
	小なす				ピーマン		
高知	766	832,032		茨城	4,898	2,526,552	
合計	766	832,032	1,086	愛知	26,709	13,168,278	
前年同月	364	332,403	913	徳島	78	118,584	
				高知	84,391	33,976,390	
	べいなす			大分	150	106,920	
				宮崎	35,507	17,886,285	
高知	13,769	4,409,802		鹿児島	161,094	64,922,415	
合計	13,769	4,409,802	320	韓国	11,610	5,860,292	
前年同月	8,766	2,722,853	311	合計	324,437	138,565,716	427
				前年同月	265,150	84,912,555	320
	トマト						
					ししとうがらし		
岐阜	190,882	45,099,595					
長野	179	158,760		愛知	177	271,836	
愛知	49,809	16,070,066		高知	20,317	29,150,134	
佐賀	88	19,008		合計	20,494	29,421,970	1,436
長崎	24,976	12,233,916		前年同月	14,207	18,252,843	1,285
熊本	183,873	51,916,473					
宮崎	209	260,064			青とうがらし		
合計	450,016	125,757,882	279				
前年同月	474,749	123,624,932	260	岐阜	402	634,641	
				宮崎	292	263,628	
	桃太郎トマト			合計	694	898,269	1,294
				前年同月	1,548	1,479,309	956
岐阜	221,088	66,255,985					
熊本	162,988	43,183,973			とうもろこし		
合計	384,076	109,439,958	285				
前年同月	304,116	79,430,787	261	北海道	210	113,400	
				熊本	616	441,396	
	ミニトマト			合計	826	554,796	672
				前年同月	560	244,515	437
岐阜	3,131	1,609,654					
長野	84	90,072			ゴールドラッシュ		
愛知	45,580	27,700,118					
熊本	78,103	39,640,828		熊本	616	289,321	
宮崎	7,726	4,337,454		宮崎	559	427,788	
合計	134,624	73,378,126	545	合計	1,175	717,109	610
前年同月	143,383	68,345,213	477	前年同月	230	190,933	830

単位 数量 = K g , 金額 = 円

産地	数量	金額	平均 価格	産地	数量	金額	平均 価格
				その他外国	1,876	1,383,696	
	おくら			合計	52,234	51,053,333	977
				前年同月	41,925	39,004,001	930
岐阜	16	3,067					
高知	1,377	2,726,352			ピース		
鹿児島	4,472	7,029,872					
フィリピン	4,132	2,688,228		岐阜	718	868,059	
その他外国	755	434,592		静岡	60	38,880	
合計	10,752	12,882,111	1,198	愛知	2	1,188	
前年同月	16,344	11,771,209	720	和歌山	20	23,760	
				広島	700	913,788	
	その他果菜類			徳島	1,003	791,748	
				熊本	1,294	1,446,012	
岐阜	10	864		鹿児島	24,836	19,820,645	
愛知	2,016	560,454		合計	28,633	23,904,080	835
熊本	11,115	5,397,613		前年同月	34,127	23,908,341	701
宮崎	32,302	17,624,812					
鹿児島	4,470	2,112,490			そらまめ		
沖縄	6,295	1,664,329					
合計	56,208	27,360,562	487	和歌山	162	99,576	
前年同月	43,159	19,894,471	461	長崎	300	202,500	
				鹿児島	46,831	29,375,406	
	いんげん			合計	47,293	29,677,482	628
				前年同月	62,655	24,803,183	396
岐阜	442	672,031					
高知	4,558	5,399,546			えだまめ		
鹿児島	22,906	23,643,262					
その他外国	40	19,440		岐阜	1,985	4,625,942	
合計	27,946	29,734,279	1,064	沖縄	191	427,518	
前年同月	28,544	26,997,721	946	台湾	1,201	554,862	
				合計	3,377	5,608,322	1,661
	豌豆			前年同月	3,773	5,379,546	1,426
岐阜	147	102,777			ささげ		
愛知	4,391	5,624,305					
和歌山	25,558	22,640,084		岐阜	664	1,474,706	
広島	200	347,911		合計	664	1,474,706	2,221
徳島	18,539	19,051,276		前年同月	1,223	2,148,952	1,757
熊本	97	85,320					
大分	1,060	1,388,448			かんしょ		
鹿児島	366	429,516					

単位 数量 = K g , 金額 = 円

産地	数量	金額	平均価格	産地	数量	金額	平均価格
岐阜	40	3,888		青森	147,785	50,507,496	
北海道	5,100	371,790		長野	7,000	1,873,800	
茨城	92,825	20,945,770		合計	169,835	57,261,600	337
千葉	22,090	4,787,791		前年同月	156,865	41,949,111	267
徳島	51,715	13,284,691					
熊本	52,890	11,716,272			やまのいも		
宮崎	7,850	1,874,934					
鹿児島	7,000	1,508,436		群馬	2,060	1,274,184	
合計	239,510	54,493,572	228	合計	2,060	1,274,184	619
前年同月	182,010	35,542,455	195	前年同月	3,721	2,059,128	553
	馬鈴薯				たまねぎ		
北海道	75,540	5,194,368		岐阜	16,835	1,547,764	
静岡	600	157,680		北海道	1,275,336	150,001,865	
長崎	176,820	24,897,628		静岡	14,620	2,525,256	
鹿児島	820,800	123,342,220		愛知	909,918	97,708,079	
合計	1,073,760	153,591,896	143	兵庫	74,446	8,019,972	
前年同月	931,903	120,098,861	129	佐賀	8,340	886,054	
				長崎	900	116,640	
	インカのめざめ			アメリカ	22,200	3,825,360	
				ニュージーランド	13,705	1,763,154	
北海道	14,900	2,512,944		中国	18,110	1,433,851	
合計	14,900	2,512,944	169	合計	2,354,410	267,827,995	114
前年同月	5,100	947,916	186	前年同月	2,422,001	226,836,880	94
	里芋				にんにく		
岐阜	1,500	186,652		岐阜	37	190,618	
千葉	16,111	2,278,994		青森	12,755	22,838,284	
愛知	946	125,701		徳島	420	394,200	
愛媛	33,900	11,806,128		熊本	123	141,696	
熊本	306	148,657		中国	5,869	1,799,949	
鹿児島	3,762	2,499,552		スペイン	70	15,120	
中国	2,500	472,500		合計	19,274	25,379,867	1,317
合計	59,025	17,518,184	297	前年同月	10,473	14,341,905	1,369
前年同月	76,399	16,539,477	216				
					らっきょう		
	ながいも						
				徳島	570	414,720	
北海道	15,050	4,880,304		高知	830	893,160	

単位 数量 = K g , 金額 = 円

産地	数量	金額	平均価格	産地	数量	金額	平均価格
合計	1,400	1,307,880	934	静岡	98	282,744	
前年同月	1,230	1,071,144	871	愛知	503	5,275,640	
				三重	140	315,900	
	その他土物類			広島	88	142,560	
				福岡	457	913,745	
静岡	127	191,376		中国	1,753	767,324	
合計	127	191,376	1,507	合計	7,451	9,869,455	1,325
前年同月	207	305,694	1,477	前年同月	6,528	8,592,269	1,316
	わさび				しそ		
長野	150	428,328		愛知	611	3,041,766	
静岡	115	766,260		合計	611	3,041,766	4,978
徳島	111	279,720		前年同月	500	2,531,088	5,062
合計	376	1,474,308	3,921				
前年同月	541	1,636,524	3,025		おおば		
	しょうが			茨城	751	2,528,755	
				愛知	18,595	52,368,283	
岐阜	486	404,154		高知	774	1,313,496	
茨城	28	25,272		合計	20,120	56,210,534	2,794
千葉	6,120	4,195,152		前年同月	12,554	37,814,548	3,012
静岡	40	55,512					
愛知	34	40,100			みょうが		
高知	28,083	29,951,154					
宮崎	219	214,812		岐阜	6	4,158	
中国	7,590	2,874,582		高知	14,712	28,133,243	
合計	42,600	37,760,738	886	合計	14,718	28,137,401	1,912
前年同月	30,144	22,572,958	749	前年同月	5,172	10,450,619	2,021
	とうがらし				ハーブ類		
高知	2,389	2,447,442		岐阜	76	463,320	
合計	2,389	2,447,442	1,024	茨城	0	8,021	
前年同月	3,749	3,911,825	1,043	千葉	0	4,279	
				新潟	0	50,490	
	め類			長野	42	779,760	
				静岡	0	2,376	
岐阜	4,407	2,130,308		愛知	110	553,554	
新潟	1	842		三重	17	202,921	
山梨	4	40,392		福岡	0	10,152	

単位 数量 = K g , 金額 = 円

産地	数量	金額	平均価格	産地	数量	金額	平均価格
大分	0	20,412		長野	9,240	3,958,632	
沖縄	22	139,974		合計	12,288	5,317,920	433
合計	267	2,235,259	8,372	前年同月	12,818	4,366,494	341
前年同月	269	1,889,222	7,023				
					えのきだけ		
	その他香辛・つま物野菜						
				福井	1,620	225,990	
岐阜	5	972		長野	110,873	23,860,623	
岩手	24	38,880		合計	112,493	24,086,613	214
秋田	17	90,072		前年同月	119,050	16,617,848	140
山形	62	364,554					
千葉	3	3,240			しめじ茸		
長野	4	21,600					
静岡	79	211,383		新潟	3,286	1,921,039	
愛知	3,905	14,840,149		富山	255	174,474	
兵庫	158	527,039		福井	36	39,654	
広島	9	13,410		長野	29,689	11,912,604	
徳島	0	16,200		静岡	3,017	1,830,762	
高知	344	151,438		京都	45	75,340	
福岡	0	886		合計	36,328	15,953,873	439
佐賀	0	6,912		前年同月	51,481	15,551,353	302
熊本	56	120,528					
沖縄	17	74,196			その他きのこ類		
アメリカ	100	39,582					
その他外国	763	761,832		岐阜	676	397,872	
合計	5,546	17,282,873	3,116	新潟	6,316	4,825,823	
前年同月	5,317	16,226,180	3,052	長野	5,120	2,856,497	
				静岡	2,792	3,530,647	
	生しいたけ			岡山	1,343	1,363,979	
				合計	16,247	12,974,818	799
岐阜	19,993	19,386,480		前年同月	16,913	10,868,069	643
富山	276	268,488					
長野	20	45,360			わらび		
兵庫	516	535,887					
中国	2,390	1,388,232		岐阜	16	6,156	
合計	23,195	21,624,447	932	長野	230	197,813	
前年同月	26,313	21,874,076	831	高知	1,320	1,320,558	
				鹿児島	640	480,816	
	なめこ			合計	2,206	2,005,343	909
				前年同月	3,399	2,358,732	694
岐阜	3,048	1,359,288					

単位 数量 = K g , 金額 = 円

産地	数量	金額	平均価格	産地	数量	金額	平均価格
	その他山菜類				その他野菜		
岐阜	58	306,256		岐阜	76,861	10,273,950	
北海道	20	109,944		青森	81	401,241	
岩手	1	10,800		秋田	18	37,908	
秋田	74	436,104		福島	22	19,721	
山形	326	1,928,394		新潟	48	9,328	
福島	4	17,280		長野	94	56,160	
茨城	46	246,294		愛知	7,666	1,741,353	
千葉	2	8,100		滋賀	100	31,320	
新潟	125	386,856		和歌山	276	80,482	
長野	42	89,964		鳥取	650	280,800	
愛知	15	157,680		鹿児島	520	122,688	
徳島	48	278,046		沖縄	4,290	1,616,760	
合計	761	3,975,718	5,224	中国	586	74,898	
前年同月	1,004	3,327,243	3,314	その他外国	3,559	897,804	
				合計	94,771	15,644,413	165
	カット野菜			前年同月	87,650	13,523,840	154
岐阜	67	16,848			冷凍野菜		
新潟	1,134	473,711					
大阪	137	129,816		福井	2,376	1,259,712	
徳島	2,670	434,160		徳島	70	63,504	
合計	4,008	1,054,535	263	中国	2,050	1,133,568	
前年同月	3,651	1,228,102	336	合計	4,496	2,456,784	546
				前年同月	1,094	706,536	646
	ゆず類						
					乾燥野菜類		
徳島	1,369	3,363,141					
高知	133	564,192		岐阜	6	13,019	
合計	1,502	3,927,333	2,615	茨城	136	287,928	
前年同月	1,537	3,721,551	2,421	千葉	4	16,934	
				静岡	3	8,424	
	ぎんなん			愛知	376	604,368	
				熊本	6	68,040	
愛知	5	12,420		宮崎	253	516,100	
合計	5	12,420	2,484	鹿児島	24	64,800	
前年同月	134	30,251	226	中国	5,259	2,649,078	
				合計	6,067	4,228,691	697
				前年同月	5,066	4,535,804	895

単位 数量 = K g , 金額 = 円

産地	数量	金額	平均 価格	産地	数量	金額	平均 価格
				長野	219,602	78,650,139	
	野菜・ビン／缶詰			静岡	155,935	52,883,727	
				愛知	3,626,722	599,336,800	
北海道	6,246	2,947,104		三重	42,656	14,579,051	
千葉	148	255,744		滋賀	28,900	2,032,344	
長野	86	29,624		京都	1,269	309,916	
山口	36	54,000		大阪	515	306,126	
宮崎	582	77,004		兵庫	450,285	78,878,239	
中国	1,119	685,106		和歌山	26,016	22,843,902	
合計	8,217	4,048,582	493	鳥取	47,213	15,750,612	
前年同月	10,947	5,484,530	501	岡山	2,613	1,859,429	
				広島	997	1,417,669	
	漬物			山口	186	280,800	
				徳島	1,212,460	205,480,423	
岐阜	485	158,004		愛媛	40,200	13,507,128	
宮崎	841	700,250		高知	421,090	215,817,202	
鹿児島	663	424,980		福岡	6,232	2,810,474	
合計	1,989	1,283,234	645	佐賀	14,808	2,658,172	
前年同月	1,854	1,154,941	623	長崎	368,106	57,771,953	
				熊本	1,079,662	374,306,802	
	産地別合計			大分	61,675	22,392,482	
				宮崎	450,919	125,107,085	
岐阜	1,827,964	413,978,493		鹿児島	1,889,914	342,641,977	
北海道	1,392,402	166,131,719		沖縄	13,262	5,488,325	
青森	311,077	94,378,411		アメリカ	22,484	3,986,874	
岩手	25	49,680		メキシコ	4,487	2,063,210	
秋田	1,013	1,464,696		オーストラリア	5	8,748	
山形	388	2,292,948		ニュージーランド ^o	198,805	28,294,866	
福島	28	50,037		韓国	11,610	5,860,292	
茨城	823,434	128,163,257		中国	96,767	21,011,805	
栃木	632	687,550		台湾	1,201	554,862	
群馬	87,966	39,791,495		フィリピン	4,132	2,688,228	
埼玉	3,232	1,250,834		スペイン	70	15,120	
千葉	385,958	46,880,508		その他外国	7,192	3,868,888	
東京	12	12,528		合計	15,480,652	3,221,800,518	208
神奈川	122,100	11,213,100		前年同月	14,582,826	2,891,500,312	198
新潟	11,114	7,731,350					
富山	531	442,962					
石川	480	135,432					
福井	4,302	1,641,456					
山梨	4	40,392					

品目別・産地別取扱高表

単位 数量 = K g , 金額 = 円

産地	数量	金額	平均 価格	産地	数量	金額	平均 価格
	ハウスみかん				ぶんたん		
愛知	1,566	3,304,368		高知	300	64,800	
和歌山	246	408,775		熊本	460	98,334	
高知	301	634,068		合計	760	163,134	215
合計	2,113	4,347,211	2,057	前年同月	265	59,940	226
前年同月	2,063	3,758,832	1,822				
	普通温州みかん				レモン		
				三重	18,727	8,473,820	
静岡	2,815	1,642,464		和歌山	3,364	1,396,872	
合計	2,815	1,642,464	583	愛媛	18,735	6,031,476	
前年同月	5,823	2,759,076	474	アメリカ	24,514	9,488,016	
				合計	65,340	25,390,184	389
	甘夏みかん			前年同月	39,723	17,123,400	431
愛知	200	14,148			バレンシアオレンジ		
三重	11,420	2,011,932					
和歌山	4,920	451,764		アメリカ	54,207	16,059,340	
愛媛	11,120	1,912,896		合計	54,207	16,059,340	296
熊本	19,770	3,289,140		前年同月	51,378	16,153,624	314
鹿児島	65,110	13,624,092					
合計	112,540	21,303,972	189		グレープフルーツ		
前年同月	90,000	17,718,642	197				
				静岡	113	61,344	
	サンフルーツ			アメリカ	9,146	2,324,268	
				その他外国	14,756	3,167,230	
三重	37,678	6,980,580		合計	24,015	5,552,842	231
和歌山	2,515	263,952		前年同月	24,514	6,236,460	254
熊本	1,600	262,008					
合計	41,793	7,506,540	180		セミノール		
前年同月	33,117	6,073,812	183				
				静岡	1,600	477,900	
	八朔			三重	16,750	6,283,170	
				和歌山	11,262	3,360,312	
岐阜	38	1,296		合計	29,612	10,121,382	342
和歌山	1,900	311,472		前年同月	22,764	7,718,652	339
広島	3,250	574,452					
合計	5,188	887,220	171		デコポン		
前年同月	12,690	2,509,002	198				

単位 数量 = K g , 金額 = 円

産地	数量	金額	平均価格	産地	数量	金額	平均価格
愛知	17,409	18,732,924		合計	53,965	16,912,768	313
和歌山	9,295	3,724,704		前年同月	72,780	23,902,235	328
広島	2,705	583,632					
徳島	790	189,108			ふじりんご		
愛媛	34,035	13,790,844					
熊本	4,625	1,692,468		青森	606,606	152,940,935	
鹿児島	2,250	976,320		合計	606,606	152,940,935	252
合計	71,109	39,690,000	558	前年同月	587,456	193,342,141	329
前年同月	86,320	39,015,108	452				
					王林りんご		
	その他中晩生柑橘						
				青森	46,890	14,262,756	
岐阜	4	680		合計	46,890	14,262,756	304
静岡	16,995	5,404,644		前年同月	67,772	19,855,357	293
愛知	1,232	637,362					
和歌山	2,960	713,772			びわ		
広島	5,470	926,748					
愛媛	16,249	4,805,903		長崎	330	679,450	
佐賀	300	86,400		鹿児島	671	924,665	
熊本	31,266	6,592,590		合計	1,001	1,604,115	1,603
宮崎	3,335	1,113,804		前年同月	577	1,290,993	2,237
メキシコ	480	423,252					
合計	78,291	20,705,155	264		ハウスもも		
前年同月	56,494	14,117,414	250				
				長野	134	131,328	
	南津海			合計	134	131,328	980
				前年同月	0	0	0
愛知	4,085	1,752,624					
熊本	3,645	950,994			プルーン		
合計	7,730	2,703,618	350				
前年同月	2,140	874,476	409	岐阜	4	5,832	
				アメリカ	14	20,412	
	りんご			合計	18	26,244	1,458
				前年同月	71	85,536	1,205
青森	23,373	6,731,533					
合計	23,373	6,731,533	288		おうとう		
前年同月	11,620	3,626,046	312				
				岐阜	1	8,748	
	ジョナゴールド			山形	454	1,478,973	
				長野	129	1,403,472	
青森	53,965	16,912,768		合計	584	2,891,193	4,951

単位 数量 = K g , 金額 = 円

産地	数量	金額	平均 価格	産地	数量	金額	平均 価格
前年同月	180	1,436,540	7,981	熊本	12,212	12,738,038	
				鹿児島	305	312,984	
	ぶどう			合計	65,306	66,256,373	1,015
				前年同月	48,046	52,022,921	1,083
オーストラリア	2,986	1,310,904					
その他外国	5,382	1,841,832			女峰いちご		
合計	8,368	3,152,736	377				
前年同月	4,871	2,001,910	411	岐阜	13,878	13,200,497	
				愛知	72	85,536	
	ハウスデラウェア			合計	13,950	13,286,033	952
				前年同月	13,446	12,685,235	943
島根	20	64,800					
合計	20	64,800	3,240		豊の香いちご		
前年同月	4	15,120	3,780				
				佐賀	135	148,500	
	くり			熊本	2,008	2,007,105	
				宮崎	8,559	9,013,464	
中国	30	23,976		鹿児島	22,846	23,123,859	
合計	30	23,976	799	合計	33,548	34,292,928	1,022
前年同月	0	0	0	前年同月	36,730	40,279,310	1,097
	いちじく				濃姫いちご		
愛知	2,532	4,576,295		岐阜	88,377	82,688,661	
合計	2,532	4,576,295	1,807	合計	88,377	82,688,661	936
前年同月	1,047	2,255,526	2,154	前年同月	72,400	70,952,033	980
	その他穀果類・しょう果類				アールスメロン		
中国	23	33,696		静岡	5,688	6,335,496	
合計	23	33,696	1,465	高知	15,019	11,773,858	
前年同月	69	95,904	1,390	熊本	27,698	18,830,394	
				合計	48,405	36,939,748	763
	いちご			前年同月	30,827	27,084,002	879
岐阜	47,665	48,088,073			ネット系メロン		
静岡	4,669	4,469,656					
愛知	36	38,880		熊本	7,273	4,866,372	
徳島	295	476,550		合計	7,273	4,866,372	669
福岡	16	24,192		前年同月	1,884	1,405,620	746
長崎	108	108,000					

単位 数量 = K g , 金額 = 円

産地	数量	金額	平均価格	産地	数量	金額	平均価格
	非ネット系メロン				すいか		
愛知	185	139,320		高知	916	452,952	
高知	174	108,540		熊本	381,485	131,077,936	
熊本	9,998	5,474,282		合計	382,401	131,530,888	344
宮崎	5,664	3,845,664		前年同月	123,309	46,696,716	379
合計	16,021	9,567,806	597				
前年同月	9,810	7,192,141	733		こだま西瓜		
	ハネジュウメロン				長崎		
					740	257,472	
					熊本		
					26,296	14,914,152	
アメリカ	390	44,496		合計	27,036	15,171,624	561
メキシコ	20,632	3,259,818		前年同月	17,544	10,376,748	591
合計	21,022	3,304,314	157				
前年同月	14,400	2,220,588	154		バナナ		
	プリンスメロン				台湾		
					78	23,350	
					フィリピン		
					40,857	9,103,245	
熊本	44	33,264		その他外国	5,174	771,535	
合計	44	33,264	756	合計	46,109	9,898,130	215
前年同月	200	151,524	758	前年同月	42,056	9,295,503	221
	アンデスメロン				パイナップル		
熊本	12,925	7,197,941		フィリピン	56,683	11,652,119	
鹿児島	1,115	779,220		その他外国	200	47,520	
合計	14,040	7,977,161	568	合計	56,883	11,699,639	206
前年同月	3,690	2,478,492	672	前年同月	63,388	12,700,521	200
	アムスメロン				キウイフルーツ		
熊本	2,505	1,766,124		岐阜	28	11,232	
合計	2,505	1,766,124	705	三重	1,619	880,503	
前年同月	2,480	1,526,688	616	愛媛	3,122	2,161,728	
				福岡	400	259,200	
	ホームランメロン				ニュージーランド		
					8,641	5,487,264	
				合計	13,810	8,799,927	637
熊本	100	60,480		前年同月	27,548	14,189,948	515
合計	100	60,480	605				
前年同月	5,450	3,197,210	587				

単位 数量 = K g , 金額 = 円

産地	数量	金額	平均価格	産地	数量	金額	平均価格
	その他の(亜)熱帯性果実				ラズベリー		
宮崎	2,284	8,245,908		アメリカ	82	425,863	
アメリカ	10	11,448		メキシコ	11	45,014	
メキシコ	9,210	5,262,570		合計	93	470,877	5,063
フィリピン	100	32,940		前年同月	88	454,385	5,163
その他外国	780	477,738					
合計	12,384	14,030,604	1,133		乾燥果実		
前年同月	14,026	13,993,818	998				
				千葉	74	151,373	
	ドラゴンフルーツ			アメリカ	40	56,872	
				中国	1,405	631,800	
その他外国	65	40,716		その他外国	665	401,544	
合計	65	40,716	626	合計	2,184	1,241,589	568
前年同月	190	103,032	542	前年同月	2,146	1,175,880	548
	ドリアン				ほし柿		
その他外国	5	15,552		中国	935	661,068	
合計	5	15,552	3,110	合計	935	661,068	707
前年同月	0	0	0	前年同月	419	322,056	769
	その他の果実				果実・ビン/缶詰		
岐阜	1,417	802,634		青森	1,995	585,058	
愛知	231	1,238,328		東京	60	33,696	
三重	641	129,600		長野	76	22,356	
愛媛	1,725	1,024,823		静岡	148	89,100	
長崎	1,685	628,171		広島	43	103,680	
宮崎	172	136,111		愛媛	98	27,994	
アメリカ	30	29,052		熊本	894	187,998	
メキシコ	182	384,180		宮崎	339	68,515	
韓国	2,142	232,308		合計	3,653	1,118,397	306
中国	5,996	1,576,486		前年同月	4,412	1,056,196	239
台湾	36	16,070					
フィリピン	4,037	1,762,701			産地別合計		
その他外国	952	385,775					
合計	19,246	8,346,239	434	岐阜	151,412	144,807,653	
前年同月	15,484	7,904,214	510	青森	732,829	191,433,050	
				山形	454	1,478,973	

品目別・産地別取扱高表

単位 数量 = K g , 金額 = 円

産地	数量	金額	平均価格	産地	数量	金額	平均価格
				岐阜	9	19,289	
	まぐろ			宮城	89	92,016	
				千葉	291	520,905	
岐阜	105	244,713		東京	272	261,090	
宮城	432	555,460		静岡	1	5,702	
千葉	1,401	3,072,184		愛知	125	149,623	
東京	1,137	2,968,343		大阪	465	783,324	
静岡	366	1,020,320		沖縄	2,021	2,851,771	
愛知	61	154,818		合計	3,273	4,683,720	1,431
三重	79	248,141		前年同月	9,236	11,729,886	1,270
兵庫	32	150,336					
愛媛	1,608	5,321,457			びんなが		
合計	5,221	13,735,772	2,631				
前年同月	3,845	9,217,562	2,397	静岡	117	227,178	
				愛知	1	5,940	
	めじ			和歌山	33	57,780	
				沖縄	403	636,913	
愛知	213	109,418		合計	554	927,811	1,675
合計	213	109,418	514	前年同月	662	901,059	1,361
前年同月	153	60,069	393				
					まかじき		
	きわだ						
				岐阜	42	85,969	
岐阜	1,214	3,648,487		宮城	610	509,706	
宮城	1,127	885,195		和歌山	2,215	2,025,984	
千葉	1,936	2,978,310		鹿児島	227	316,197	
東京	9,071	11,785,624		合計	3,094	2,937,856	950
静岡	850	1,250,291		前年同月	2,205	2,014,941	914
愛知	1,477	1,948,693					
京都	445	906,747			くろかわかじき		
大阪	1,477	2,330,743					
兵庫	837	1,132,057		宮城	790	449,982	
和歌山	3,442	5,996,440		静岡	194	228,113	
宮崎	1,613	2,948,972		和歌山	687	601,263	
鹿児島	143	189,486		鹿児島	91	39,312	
沖縄	3,983	4,379,986		合計	1,762	1,318,670	748
合計	27,615	40,381,031	1,462	前年同月	1,946	1,499,526	771
前年同月	20,629	29,653,739	1,437				
					かつお		
	めばち						
				岐阜	10	6,545	

単位 数量 = K g , 金額 = 円

産地	数量	金額	平均価格	産地	数量	金額	平均価格
千葉	254	212,366					
静岡	934	803,488			はまち		
愛知	3,383	2,195,899					
三重	125	48,721		岐阜	151	97,577	
京都	52	95,472		愛知	2,404	1,618,743	
和歌山	408	682,415		三重	363	469,187	
合計	5,166	4,044,906	783	鳥取	576	173,459	
前年同月	6,329	3,865,737	611	徳島	332	355,803	
				香川	1,555	1,785,383	
	そうだかつお			合計	5,381	4,500,152	836
				前年同月	4,493	3,290,401	732
三重	256	55,296					
福岡	22	23,220			わかし		
合計	278	78,516	282				
前年同月	0	0	0	岐阜	31	24,159	
				愛知	706	476,747	
	はかつお			鳥取	125	40,500	
				合計	862	541,406	628
静岡	100	124,200		前年同月	2,221	931,625	419
合計	100	124,200	1,242				
前年同月	0	0	0		かんぱち		
	ぶり			岐阜	2	4,396	
				東京	17	26,309	
岐阜	13	15,325		愛知	506	980,881	
福井	7	2,684		三重	1,387	2,559,438	
愛知	2,880	1,266,863		徳島	1,346	2,323,659	
和歌山	386	172,590		香川	1,282	2,342,370	
鳥取	920	259,994		合計	4,540	8,237,053	1,814
徳島	59	74,651		前年同月	5,179	7,683,998	1,484
香川	373	661,329					
愛媛	5,995	6,755,134			その他ぶり		
福岡	204	45,181					
合計	10,837	9,253,751	854	岐阜	15	25,180	
前年同月	16,459	10,228,214	621	愛知	2	2,203	
				福岡	49	26,406	
	わらさ			長崎	57	46,353	
				合計	123	100,142	814
鳥取	245	74,209		前年同月	150	100,932	673
合計	245	74,209	303				
前年同月	1,030	255,942	248				

単位 数量 = K g , 金額 = 円

産地	数量	金額	平均価格	産地	数量	金額	平均価格
				石川	24	14,256	
	まあじ			福井	412	253,141	
				愛知	890	605,738	
岐阜	15	35,023		和歌山	2	864	
福井	420	421,330		鳥取	35	15,120	
愛知	1,275	749,326		合計	1,363	889,119	652
三重	434	800,731		前年同月	819	711,526	869
京都	5	3,078					
和歌山	32	31,104			まいわし		
鳥取	120	44,442					
広島	80	30,618		岐阜	10	1,728	
愛媛	204	39,960		宮城	226	51,084	
福岡	13	11,653		千葉	570	104,944	
佐賀	2,029	940,572		富山	200	23,004	
長崎	1,190	546,642		石川	150	22,680	
合計	5,817	3,654,479	628	静岡	60	25,272	
前年同月	7,191	4,176,436	581	愛知	2,796	613,548	
				三重	210	24,840	
	その他あじ			山口	30	64,800	
				合計	4,252	931,900	219
福井	32	9,612		前年同月	5,782	1,266,630	219
三重	162	339,237					
和歌山	452	140,724			うるめいわし		
長崎	455	81,972					
合計	1,101	571,545	519	愛知	40	11,556	
前年同月	1,684	695,585	413	和歌山	80	21,600	
				山口	30	64,800	
	さわら			合計	150	97,956	653
				前年同月	0	0	0
福井	63	112,083					
愛知	559	646,611			するめいか		
京都	100	172,174					
兵庫	6	10,282		岐阜	32	36,072	
鳥取	28	44,550		青森	24	12,960	
福岡	475	624,769		富山	75	37,260	
宮崎	5	8,424		愛知	1,506	1,604,882	
合計	1,236	1,618,893	1,310	京都	7	2,840	
前年同月	831	1,145,253	1,378	和歌山	124	51,302	
				鳥取	2	5,400	
	さごし			島根	5	6,480	
				福岡	185	302,076	

単位 数量 = K g , 金額 = 円

産地	数量	金額	平均価格	産地	数量	金額	平均価格
合計	1,960	2,059,272	1,051	東京	191	359,640	
前年同月	3,475	3,354,134	965	富山	189	532,062	
				福井	240	138,888	
	もんこういか			愛知	215	447,108	
				和歌山	48	13,068	
石川	68	48,816		沖縄	1,312	2,941,078	
福井	130	146,707		合計	2,541	4,944,720	1,946
愛知	64	102,939		前年同月	2,308	4,461,135	1,933
兵庫	100	134,611					
和歌山	3	3,672			まかれい		
鳥取	54	191,808					
山口	120	99,846		北海道	154	27,891	
長崎	17	16,098		岩手	3	1,782	
合計	556	744,497	1,339	宮城	977	420,763	
前年同月	461	631,212	1,369	秋田	12	8,316	
				石川	12	6,091	
	やりいか			愛知	193	246,878	
				鳥取	128	81,648	
宮城	25	6,912		合計	1,479	793,369	536
東京	204	230,688		前年同月	1,196	558,276	467
愛知	346	318,492					
兵庫	6	9,072			いしかれい		
福岡	50	112,860					
長崎	88	250,020		北海道	30	9,720	
合計	719	928,044	1,291	合計	30	9,720	324
前年同月	1,647	1,571,055	954	前年同月	0	0	0
	ほたるいか				あかかれい		
岐阜	18	10,962		岐阜	9	5,346	
富山	3,392	4,909,496		北海道	792	343,613	
愛知	90	51,322		宮城	376	149,834	
兵庫	5,965	2,104,974		石川	650	341,172	
鳥取	1,069	1,159,240		愛知	140	71,010	
合計	10,534	8,235,994	782	鳥取	263	120,928	
前年同月	10,999	7,857,562	714	島根	100	50,490	
				合計	2,330	1,082,393	465
	その他いか			前年同月	2,416	1,033,851	428
岐阜	281	463,196			天然ひらめ		
宮城	65	49,680					

単位 数量 = K g , 金額 = 円

産地	数量	金額	平均価格	産地	数量	金額	平均価格
岐阜	127	280,950					
宮城	81	23,058			養殖またい		
千葉	46	136,777					
福井	92	160,489		静岡	109	52,996	
愛知	834	1,766,396		愛知	2,794	3,318,496	
三重	71	156,578		三重	13,200	16,297,317	
兵庫	171	216,890		和歌山	56	26,266	
合計	1,422	2,741,138	1,928	徳島	3	1,272	
前年同月	960	1,937,283	2,018	福岡	142	83,009	
				長崎	194	169,107	
	養殖ひらめ			合計	16,498	19,948,463	1,209
				前年同月	16,728	18,291,171	1,093
愛知	2	5,076					
三重	744	1,668,946			れんこたい		
山口	12	0					
合計	758	1,674,022	2,208	岐阜	105	30,132	
前年同月	919	1,899,361	2,067	石川	116	44,345	
				福井	154	115,808	
	その他かれい			愛知	965	614,698	
				和歌山	250	174,917	
宮城	691	369,111		島根	64	43,502	
秋田	9	4,148		合計	1,654	1,023,402	619
福井	1,002	309,071		前年同月	819	665,026	812
愛知	43	65,351					
兵庫	68	40,392			その他たい		
合計	1,813	788,073	435				
前年同月	1,338	809,206	605	岐阜	120	104,452	
				石川	136	51,948	
	天然またい			福井	34	188,892	
				静岡	159	125,408	
岐阜	249	375,124		愛知	232	200,219	
福井	1	1,188		三重	36	28,431	
愛知	1,017	1,908,290		京都	12	5,616	
三重	24	12,555		兵庫	80	58,417	
兵庫	9	8,435		長崎	15	2,516	
和歌山	388	526,181		合計	824	765,899	929
愛媛	135	122,323		前年同月	2,188	1,218,291	557
佐賀	47	27,977					
合計	1,870	2,982,073	1,595		めばる		
前年同月	1,936	2,929,673	1,513				
				岐阜	51	23,004	

単位 数量 = K g , 金額 = 円

産地	数量	金額	平均価格	産地	数量	金額	平均価格
北海道	332	148,770					
宮城	48	18,181			ぎんさけ		
秋田	300	260,992					
福島	48	65,880		宮城	481	611,399	
石川	32	14,040		愛知	336	513,162	
愛知	253	154,889		合計	817	1,124,561	1,376
島根	12	18,630		前年同月	487	555,848	1,141
合計	1,076	704,386	655				
前年同月	1,416	907,185	641		ます		
	かさご			北海道	355	382,007	
				青森	296	372,282	
宮城	2	583		岩手	36	34,841	
石川	59	16,805		秋田	10	8,197	
愛知	4	15,840		富山	27	78,737	
三重	10	2,052		福井	3	7,193	
島根	12	17,933		愛知	107	151,887	
長崎	7	3,780		大阪	120	54,864	
合計	94	56,993	606	合計	954	1,090,008	1,143
前年同月	28	16,092	575	前年同月	1,384	1,071,688	774
	その他めぬけ				サーモン（輸入さけ）		
北海道	23	66,172		青森	108	29,160	
宮城	300	353,970		宮城	764	1,372,248	
愛知	225	288,990		東京	1,505	2,274,416	
合計	548	709,132	1,294	静岡	14	58,087	
前年同月	413	593,072	1,436	愛知	2,002	2,982,236	
				三重	361	593,783	
	その他さめ			京都	1,579	2,660,933	
				大阪	924	1,453,454	
愛知	330	156,870		兵庫	304	475,823	
合計	330	156,870	475	愛媛	154	231,589	
前年同月	0	0	0	合計	7,715	12,131,729	1,572
				前年同月	7,535	11,799,190	1,566
	しろさけ						
					またら		
宮城	239	345,600					
合計	239	345,600	1,446	岐阜	18	22,194	
前年同月	560	801,230	1,431	北海道	514	460,199	
				宮城	1,061	969,231	

単位 数量 = K g , 金額 = 円

産地	数量	金額	平均価格	産地	数量	金額	平均価格
愛知	83	95,310		福岡	13	91,098	
合計	1,676	1,546,934	923	佐賀	10	11,880	
前年同月	726	883,406	1,217	合計	2,568	4,641,777	1,808
				前年同月	2,489	5,129,972	2,061
	その他たら						
					けがに		
宮城	100	21,600					
静岡	202	439,235		北海道	34	188,006	
合計	302	460,835	1,526	合計	34	188,006	5,530
前年同月	71	153,863	2,167	前年同月	19	109,080	5,741
	くるまえび				ずわいがに		
岐阜	1	7,560		北海道	83	276,588	
愛知	42	419,688		福井	7	32,400	
岡山	154	903,420		兵庫	2,973	1,475,766	
合計	197	1,330,668	6,755	鳥取	40	34,560	
前年同月	230	1,195,074	5,196	合計	3,103	1,819,314	586
				前年同月	3,388	1,839,780	543
	あまえび						
					かに身		
岐阜	35	50,436					
北海道	68	146,626		青森	148	673,577	
石川	779	675,324		兵庫	275	307,258	
愛知	6	16,244		鳥取	315	748,095	
兵庫	958	680,096		合計	738	1,728,930	2,343
鳥取	65	281,030		前年同月	553	1,341,759	2,426
合計	1,911	1,849,756	968				
前年同月	1,214	1,601,960	1,320		その他かに		
	その他えび			北海道	10	9,720	
				新潟	50	20,628	
岐阜	385	536,922		愛知	175	84,259	
北海道	36	137,571		合計	235	114,607	488
茨城	3	3,888		前年同月	19	38,027	2,001
千葉	37	149,607					
東京	59	137,308			まふぐ		
富山	464	1,104,354					
愛知	1,517	2,394,110		愛知	102	246,354	
三重	16	57,499		山口	570	322,758	
広島	28	17,540		合計	672	569,112	847

単位 数量 = K g , 金額 = 円

産地	数量	金額	平均価格	産地	数量	金額	平均価格
前年同月	192	352,091	1,834	前年同月	183	79,726	436
	その他ふぐ				さより		
山口	98	137,667		岐阜	6	4,536	
合計	98	137,667	1,405	千葉	36	50,952	
前年同月	44	185,543	4,217	愛知	184	509,328	
				鳥取	4	8,640	
	さば			山口	36	74,844	
				合計	266	648,300	2,437
岐阜	25	12,593		前年同月	174	414,623	2,383
千葉	200	92,664					
石川	350	107,352			にしん		
福井	185	47,952					
静岡	150	37,044		北海道	220	51,840	
愛知	4,272	1,311,780		宮城	0	4,212	
三重	366	70,470		富山	60	18,144	
和歌山	205	67,068		石川	60	11,340	
鳥取	275	77,652		愛知	72	20,606	
山口	36	9,331		合計	412	106,142	258
愛媛	110	209,493		前年同月	0	0	0
福岡	30	14,904					
佐賀	342	136,782			しいら		
長崎	320	157,086					
熊本	80	31,104		愛知	39	7,913	
合計	6,946	2,383,275	343	三重	115	18,408	
前年同月	11,068	3,201,519	289	合計	154	26,321	171
				前年同月	0	0	0
	さんま						
					ぼら		
岐阜	4	7,290					
宮城	668	293,004		岐阜	28	12,344	
千葉	1,344	575,100		愛知	49	28,012	
合計	2,016	875,394	434	三重	60	8,100	
前年同月	607	254,016	418	合計	137	48,456	354
				前年同月	276	79,126	287
	このしろ						
					あまたい		
岐阜	8	1,728					
三重	11	2,484		岐阜	48	128,790	
合計	19	4,212	222	千葉	15	20,368	

単位 数量 = K g , 金額 = 円

産地	数量	金額	平均価格	産地	数量	金額	平均価格
				合計	3	1,004	335
	あなご			前年同月	18	7,560	420
岐阜	22	66,636			うに		
宮城	25	81,000					
愛知	185	542,743		北海道	263	3,540,672	
三重	45	164,808		東京	143	2,250,747	
兵庫	80	23,328		愛知	47	94,500	
山口	168	360,612		和歌山	36	678,240	
高知	5	27,540		山口	8	94,608	
長崎	60	130,896		合計	497	6,658,767	13,398
大分	126	286,416		前年同月	703	6,289,245	8,946
合計	716	1,683,979	2,352				
前年同月	796	1,728,535	2,172		のり		
	はも			静岡	336	253,530	
				愛知	20	4,934	
愛知	2	756		三重	134	453,114	
山口	20	30,496		熊本	30	21,384	
合計	22	31,252	1,421	合計	520	732,962	1,410
前年同月	12	13,014	1,085	前年同月	575	836,374	1,455
	たちうお				わかめ		
愛知	224	302,233		愛知	6	5,184	
宮崎	83	257,742		大阪	961	1,135,714	
合計	307	559,975	1,824	広島	4	5,788	
前年同月	37	70,270	1,899	山口	10,338	2,956,214	
				合計	11,309	4,102,900	363
	たこ			前年同月	13,518	4,354,541	322
岐阜	0	1,028			こんぶ		
北海道	860	1,845,442					
宮城	66	118,908		宮城	324	62,406	
愛知	122	290,665		東京	3,930	750,374	
合計	1,048	2,256,043	2,153	愛知	4	5,292	
前年同月	1,326	2,733,083	2,061	三重	1,408	1,008,396	
				山口	17	5,638	
	なまこ			合計	5,683	1,832,106	322
				前年同月	2,059	1,074,689	522
愛知	3	1,004					

単位 数量 = K g , 金額 = 円

産地	数量	金額	平均価格	産地	数量	金額	平均価格
				合計	7	73,224	10,461
	その他鮮魚			前年同月	0	0	0
岐阜	50	108,568			その他魚卵		
北海道	12	3,467					
宮城	432	406,653		岐阜	74	246,240	
秋田	1,374	89,867		愛知	8	1,814	
茨城	27	23,134		和歌山	24	21,168	
千葉	222	417,004		合計	106	269,222	2,540
東京	12	37,578		前年同月	90	276,306	3,070
福井	78	200,232					
長野	139	221,422			その他活魚		
静岡	180	147,960					
愛知	1,904	1,774,266		岐阜	8	11,205	
三重	614	285,420		合計	8	11,205	1,401
滋賀	117	152,529		前年同月	0	0	0
大阪	54	49,290					
兵庫	4	1,555			あさり		
和歌山	156	84,267					
島根	8	13,284		北海道	70	60,480	
広島	36	50,544		愛知	14,221	9,385,521	
山口	141	63,007		三重	1,838	1,462,674	
愛媛	60	29,160		合計	16,129	10,908,675	676
高知	16	26,957		前年同月	17,289	10,997,341	636
福岡	2,151	1,125,181					
佐賀	261	247,428			はまぐり		
熊本	65	62,856					
大分	70	48,600		茨城	124	195,480	
沖縄	7	35,748		千葉	741	1,044,954	
合計	8,190	5,705,977	697	愛知	80	114,879	
前年同月	9,388	5,413,654	577	三重	1,865	1,694,293	
				合計	2,810	3,049,606	1,085
	すけそうこ			前年同月	3,182	2,668,180	839
北海道	196	126,922			あかかい		
合計	196	126,922	648				
前年同月	24	10,368	432	千葉	295	349,164	
				静岡	216	278,532	
	さけこ			愛知	113	312,498	
				長崎	13	24,948	
岐阜	7	73,224		大分	3	3,942	

単位 数量 = K g , 金額 = 円

産地	数量	金額	平均価格	産地	数量	金額	平均価格
合計	640	969,084	1,514	前年同月	432	1,947,312	4,508
前年同月	345	933,314	2,705				
					さざえ		
	ほたてかい						
				岐阜	6	7,938	
北海道	172	329,130		愛知	62	92,140	
青森	30	46,656		三重	55	53,092	
宮城	252	193,860		山口	667	771,347	
愛知	358	597,586		長崎	256	264,060	
合計	812	1,167,232	1,437	合計	1,046	1,188,577	1,136
前年同月	947	1,592,787	1,682	前年同月	1,369	1,428,500	1,043
	セルカキ				その他殻付貝		
愛知	30	3,402		岐阜	8	13,716	
三重	12	9,720		北海道	179	273,618	
兵庫	433	376,078		宮城	60	15,657	
山口	50	32,400		千葉	144	74,844	
合計	525	421,600	803	東京	143	67,824	
前年同月	491	539,568	1,099	福井	146	455,220	
				愛知	592	752,026	
	しじみ			三重	55	44,518	
				鳥取	76	111,240	
茨城	20	11,880		島根	60	50,760	
東京	100	52,488		広島	20	12,960	
愛知	34	23,052		合計	1,483	1,872,383	1,263
三重	1,155	1,176,267		前年同月	1,370	1,566,742	1,144
滋賀	10	5,346					
島根	520	336,960			むきあかかい		
山口	475	298,890					
合計	2,314	1,904,883	823	千葉	6	20,196	
前年同月	3,191	1,866,842	585	東京	92	193,752	
				長崎	53	111,996	
	あわび			大分	57	129,708	
				合計	208	455,652	2,191
千葉	66	311,364		前年同月	258	524,610	2,033
東京	11	54,108					
静岡	182	832,526			むきほたてかい		
愛知	48	162,200					
山口	66	363,261		北海道	329	1,089,828	
合計	373	1,723,459	4,621	宮城	115	588,492	

単位 数量 = K g , 金額 = 円

産地	数量	金額	平均価格	産地	数量	金額	平均価格
東京	1,537	311,171					
愛知	352	94,230			こい		
合計	2,333	2,083,721	893				
前年同月	1,837	2,018,625	1,099	長野	28	47,473	
				合計	28	47,473	1,695
	むきかき			前年同月	24	50,666	2,111
北海道	320	48,168			ふな		
愛知	18	32,886					
三重	186	157,464		岐阜	7	24,948	
京都	24	34,992		合計	7	24,948	3,564
広島	452	720,598		前年同月	0	0	0
山口	35	32,400					
合計	1,035	1,026,508	992		養殖あゆ		
前年同月	306	423,672	1,385				
				岐阜	1,019	1,591,467	
	とりかい			愛知	1,764	2,506,086	
				滋賀	555	1,383,696	
東京	18	159,300		和歌山	195	509,544	
愛知	200	193,671		徳島	42	52,920	
三重	33	50,490		合計	3,575	6,043,713	1,691
大阪	210	166,860		前年同月	3,725	5,773,002	1,550
山口	20	69,984					
長崎	5	44,064			にじます		
大分	14	120,420					
合計	500	804,789	1,610	岐阜	25	26,071	
前年同月	2,282	3,753,738	1,645	長野	982	899,705	
				静岡	89	128,736	
	かいばしら			愛知	152	117,072	
				合計	1,248	1,171,584	939
愛知	139	89,748		前年同月	1,346	1,330,149	988
合計	139	89,748	646				
前年同月	0	8,100	0		うなぎ		
	その他むき貝			岐阜	491	2,528,454	
				富山	7	28,080	
愛知	123	71,604		静岡	800	4,041,360	
三重	1,005	589,727		愛知	3,425	16,747,506	
合計	1,128	661,331	586	鳥取	8	31,968	
前年同月	432	640,013	1,482	合計	4,731	23,377,368	4,941
				前年同月	3,993	22,270,205	5,577

単位 数量 = K g , 金額 = 円

産地	数量	金額	平均価格	産地	数量	金額	平均価格
				石川	3,012	1,565,849	
	あまご			福井	3,545	3,073,722	
				長野	1,336	1,476,078	
岐阜	692	1,193,275		静岡	5,059	10,079,978	
長野	26	40,500		愛知	61,797	70,673,603	
合計	718	1,233,775	1,718	三重	26,458	30,638,030	
前年同月	1,063	1,604,443	1,509	滋賀	692	1,573,539	
				京都	2,245	3,898,203	
	かわます			大阪	4,211	5,974,249	
				兵庫	12,396	7,256,463	
岐阜	400	9,070		和歌山	9,233	11,894,841	
合計	400	9,070	23	鳥取	4,821	3,777,706	
前年同月	6	40,219	6,703	島根	980	637,069	
				岡山	154	903,420	
	その他淡水魚			広島	620	838,048	
				山口	12,964	5,953,991	
岐阜	199	259,709		徳島	1,782	2,808,305	
北海道	40	61,085		香川	3,210	4,789,082	
秋田	859	119,232		愛媛	8,322	12,751,398	
茨城	50	81,864		高知	23	69,271	
長野	161	266,978		福岡	3,973	2,797,888	
愛知	361	2,423,088		佐賀	2,728	1,388,237	
滋賀	10	31,968		長崎	3,146	2,058,258	
高知	2	14,774		熊本	175	115,344	
合計	1,682	3,258,698	1,937	大分	286	617,220	
前年同月	2,470	9,192,541	3,722	宮崎	1,701	3,215,138	
				鹿児島	461	544,995	
	産地別合計			沖縄	7,726	10,845,496	
				合計	240,446	275,509,389	1,146
岐阜	6,338	12,665,409		前年同月	250,433	268,079,904	1,070
北海道	5,136	9,658,931					
青森	606	1,134,635					
岩手	54	49,583					
宮城	11,472	9,306,006					
秋田	2,622	538,822					
福島	48	65,880					
茨城	333	498,226					
千葉	7,651	10,261,270					
東京	18,666	22,363,441					
新潟	50	20,628					
富山	4,414	6,731,137					

品目別・産地別取扱高表

単位 数量 = K g , 金額 = 円

産地	数量	金額	平均価格	産地	数量	金額	平均価格
	冷まぐろ				冷めかじき		
岐阜	10	1,836		静岡	1,155	1,336,906	
東京	352	823,899		三重	40	54,000	
静岡	3,604	11,306,802		合計	1,195	1,390,906	1,164
愛知	160	133,056		前年同月	1,418	1,520,508	1,072
三重	201	476,792					
合計	4,327	12,742,385	2,945		冷くろかわかじき		
前年同月	5,288	12,423,313	2,349				
				岐阜	9	11,820	
	冷きわだ			静岡	2,013	1,932,642	
				合計	2,022	1,944,462	962
岐阜	19	31,158		前年同月	1,669	1,686,859	1,011
神奈川	1,644	2,937,055					
静岡	15,240	21,450,636			冷するめいか		
三重	800	913,329					
合計	17,703	25,332,178	1,431	千葉	712	634,608	
前年同月	11,136	16,257,584	1,460	石川	962	895,493	
				愛知	8	6,480	
	冷めばち			大阪	610	143,078	
				合計	2,292	1,679,659	733
神奈川	777	1,122,562		前年同月	1,934	1,197,808	619
静岡	1,145	1,863,231					
合計	1,922	2,985,793	1,553		冷もんこういか		
前年同月	1,670	2,678,950	1,604				
				東京	572	1,890,820	
	その他冷まぐろ			愛知	610	2,247,912	
				大阪	863	1,053,083	
東京	66	294,516		合計	2,045	5,191,815	2,539
静岡	1,200	1,631,200		前年同月	1,656	4,433,227	2,677
愛知	12	12,690					
三重	101	336,139			その他冷いか		
合計	1,379	2,274,545	1,649				
前年同月	488	1,060,769	2,174	岐阜	20	7,560	
				青森	60	61,290	
	冷まかじき			千葉	3,407	2,915,838	
				東京	1,357	1,192,091	
岐阜	68	168,837		神奈川	135	244,080	
合計	68	168,837	2,483	石川	106	75,180	
前年同月	73	194,919	2,670	愛知	40	80,352	

単位 数量 = K g , 金額 = 円

産地	数量	金額	平均価格	産地	数量	金額	平均価格
三重	30	46,980		三重	179	96,016	
大阪	481	451,569		大阪	170	229,500	
兵庫	100	52,920		合計	2,263	3,154,738	1,394
徳島	116	358,560		前年同月	2,196	3,123,047	1,422
合計	5,852	5,486,420	938				
前年同月	6,570	5,461,926	831		冷しろさけ		
	冷かれい			岐阜	3,417	3,753,992	
				千葉	130	294,840	
岐阜	180	148,392		石川	4,460	2,804,879	
埼玉	771	774,954		愛知	2,891	2,453,840	
千葉	1,055	1,473,120		三重	1,681	1,349,135	
石川	640	257,040		大阪	390	407,916	
愛知	4,756	3,950,613		兵庫	150	126,857	
三重	2,385	1,762,935		福岡	100	259,200	
大阪	600	544,536		合計	13,219	11,450,659	866
兵庫	190	194,627		前年同月	8,540	6,725,919	788
合計	10,577	9,106,217	861				
前年同月	9,761	7,748,802	794		冷ぎんさけ		
	冷またい			千葉	32	39,744	
				東京	24	69,660	
岐阜	15	6,966		愛知	5,102	6,334,381	
東京	90	209,628		三重	4,414	5,747,267	
愛知	382	639,144		大阪	8,825	11,301,248	
三重	60	74,844		兵庫	15	8,640	
大阪	100	113,400		合計	18,412	23,500,940	1,276
兵庫	70	173,880		前年同月	12,988	15,715,633	1,210
長崎	100	62,208					
合計	817	1,280,070	1,567		冷ます		
前年同月	2,010	2,269,934	1,129				
				石川	400	124,416	
	その他冷たい			大阪	320	144,828	
				合計	720	269,244	374
三重	10	25,920		前年同月	237	257,407	1,086
合計	10	25,920	2,592				
前年同月	180	317,736	1,765		冷えび		
	冷べにさけ			岐阜	3,148	1,736,692	
				宮城	250	170,165	
愛知	1,914	2,829,222		東京	5,749	10,345,278	

単位 数量 = K g , 金額 = 円

産地	数量	金額	平均価格	産地	数量	金額	平均価格
静岡	1,337	1,063,757					
愛知	5,807	11,944,410			冷かつお		
三重	15	9,396					
大阪	6,967	13,989,283		静岡	7,466	5,444,562	
兵庫	3,304	3,842,380		三重	33	44,550	
奈良	70	123,995		合計	7,499	5,489,112	732
合計	26,647	43,225,356	1,622	前年同月	10,005	7,459,064	746
前年同月	26,633	43,093,046	1,618				
					冷ぶり		
	冷たらばがに						
				愛知	10	6,480	
愛知	160	145,152		合計	10	6,480	648
福岡	110	812,160		前年同月	22	15,444	702
合計	270	957,312	3,546				
前年同月	790	1,448,172	1,833		冷あじ		
	冷ずわいがに			岐阜	160	33,912	
				愛知	2,765	1,263,492	
岐阜	5	16,200		大阪	432	281,491	
宮城	2,420	4,745,952		兵庫	290	99,058	
東京	2,440	4,708,152		山口	4	2,722	
神奈川	12	32,400		香川	30	6,999	
石川	602	591,516		合計	3,681	1,687,674	458
愛知	1,202	2,776,129		前年同月	4,110	1,974,642	480
大阪	21	55,961					
兵庫	30	83,160			冷さわら		
鳥取	2,908	7,043,868					
合計	9,640	20,053,338	2,080	岐阜	1,268	1,364,040	
前年同月	16,975	20,368,832	1,200	東京	290	238,334	
				静岡	4	5,832	
	その他冷かに			愛知	3,375	2,330,422	
				三重	20	14,688	
北海道	480	993,600		大阪	2,520	3,044,412	
神奈川	20	49,766		兵庫	48	38,880	
愛知	2,253	726,360		徳島	1,602	1,649,160	
兵庫	240	36,029		合計	9,127	8,685,768	952
鳥取	859	679,001		前年同月	7,013	6,852,238	977
合計	3,852	2,484,756	645				
前年同月	3,741	3,716,006	993		冷またら		
				岐阜	30	13,986	

単位 数量 = K g , 金額 = 円

産地	数量	金額	平均価格	産地	数量	金額	平均価格
愛知	970	815,076		愛知	30	60,480	
合計	1,000	829,062	829	大阪	79	166,681	
前年同月	1,338	1,068,195	798	合計	119	233,209	1,960
				前年同月	288	536,620	1,863
	冷すけそうたら						
					冷あかうお		
愛知	90	86,832					
合計	90	86,832	965	岐阜	5	5,184	
前年同月	100	92,340	923	東京	871	616,464	
				愛知	2,221	1,558,256	
	冷さば			大阪	505	416,880	
				兵庫	20	7,171	
岐阜	10	1,404		合計	3,622	2,603,955	719
青森	992	236,577		前年同月	3,622	2,759,619	762
埼玉	245	160,974					
東京	14,191	6,958,008			冷メルルーサ		
愛知	1,165	862,326					
三重	690	469,746		東京	40	32,184	
大阪	70	42,120		愛知	60	58,320	
合計	17,363	8,731,155	503	大阪	1,900	868,717	
前年同月	14,792	6,446,318	436	合計	2,000	959,221	480
				前年同月	1,434	844,999	589
	冷さんま						
					冷すりみ		
愛知	40	38,016					
合計	40	38,016	950	北海道	405	1,046,682	
前年同月	10	19,008	1,901	愛知	40	20,736	
				合計	445	1,067,418	2,399
	冷きす			前年同月	370	885,330	2,393
岐阜	20	15,120			その他冷凍魚		
埼玉	200	158,976					
愛知	141	99,036		岐阜	27,657	926,293	
大阪	362	494,748		宮城	681	1,789,309	
山口	200	146,988		福島	154	360,066	
合計	923	914,868	991	千葉	29	93,462	
前年同月	949	833,328	878	東京	4,480	2,295,261	
				静岡	78	75,762	
	冷たこ			愛知	20,882	9,395,594	
				三重	412	192,516	
岐阜	10	6,048		滋賀	440	150,271	

単位 数量 = K g , 金額 = 円

産地	数量	金額	平均価格	産地	数量	金額	平均価格
大阪	7,219	5,785,300					
兵庫	656	344,801			冷あゆ		
鳥取	1,282	276,480					
山口	322	141,372		岐阜	3,401	3,569,400	
香川	720	152,734		富山	25	21,060	
福岡	439	841,104		愛知	1,160	1,568,700	
長崎	1,840	437,595		大阪	20	32,400	
合計	67,291	23,257,920	346	徳島	690	351,216	
前年同月	63,860	22,335,310	350	合計	5,296	5,542,776	1,047
				前年同月	5,846	9,618,372	1,645
	冷むきかき						
					冷うなぎ		
岐阜	2	2,484					
東京	10	10,800		神奈川	7,761	6,153,246	
愛知	150	138,564		愛知	130	559,980	
合計	162	151,848	937	三重	50	162,000	
前年同月	70	80,546	1,151	合計	7,941	6,875,226	866
				前年同月	3,982	7,812,666	1,962
	冷かいばしら						
					その他冷淡水魚		
岐阜	16	49,356					
東京	462	1,721,412		岐阜	130	165,888	
愛知	243	520,992		大阪	122	52,272	
大阪	10	27,000		兵庫	40	2,160	
山口	790	2,191,860		合計	292	220,320	755
合計	1,521	4,510,620	2,966	前年同月	35	17,442	498
前年同月	1,251	3,507,948	2,804				
					産地別合計		
	その他冷かい						
				岐阜	39,605	12,052,336	
岐阜	5	15,768		北海道	885	2,040,282	
宮城	40	18,144		青森	1,052	297,867	
東京	751	1,195,776		宮城	3,391	6,723,570	
石川	330	428,220		福島	154	360,066	
山梨	28	18,748		埼玉	1,216	1,094,904	
愛知	2,664	2,079,821		千葉	5,365	5,451,612	
大阪	562	366,552		東京	31,745	32,602,283	
山口	120	160,380		神奈川	10,349	10,539,109	
合計	4,500	4,283,409	952	富山	25	21,060	
前年同月	3,764	3,814,199	1,013	石川	7,500	5,176,744	
				山梨	28	18,748	

品目別・産地別取扱高表

単位 数量 = K g , 金額 = 円

産地	数量	金額	平均 価格	産地	数量	金額	平均 価格
				三重	1,120	297,261	
	干こんぶ			兵庫	1,299	300,630	
				山口	17,917	2,042,451	
新潟	150	24,300		愛媛	20	11,060	
愛知	20	36,720		佐賀	30	20,736	
兵庫	30	15,336		熊本	60	34,560	
広島	70	57,132		合計	23,837	3,561,371	149
福岡	180	29,160		前年同月	18,838	3,252,548	173
合計	450	162,648	361				
前年同月	2,289	659,163	288	塩しろさけ			
	干わかめ			北海道	802	616,831	
				宮城	208	189,389	
岐阜	17,040	1,446,984		愛知	158	268,639	
静岡	180	64,692		合計	1,168	1,074,859	920
愛知	320	77,112		前年同月	843	980,418	1,163
合計	17,540	1,588,788	91				
前年同月	16,770	1,795,284	107	塩ぎんさけ			
	干ひじき			岐阜	56	63,504	
				宮城	5,360	3,912,120	
三重	358	122,649		千葉	1,392	1,727,568	
合計	358	122,649	343	静岡	2,398	2,402,438	
前年同月	711	196,340	276	愛知	302	327,348	
				大阪	12	2,333	
	もずく			合計	9,520	8,435,311	886
				前年同月	6,414	5,847,954	912
宮城	1,280	202,176					
石川	140	74,952		塩べにさけ			
愛知	8,352	622,797					
山口	13,360	2,186,401		岐阜	1	2,770	
合計	23,132	3,086,326	133	宮城	303	307,152	
前年同月	24,434	3,131,636	128	千葉	56	95,472	
				愛知	120	155,520	
	その他海藻			大阪	256	128,822	
				合計	736	689,736	937
岐阜	823	209,231		前年同月	604	509,631	844
宮城	1,895	312,662					
神奈川	80	206,820		塩あきさけ			
静岡	91	58,266					
愛知	502	67,694		北海道	575	159,975	

単位 数量 = K g , 金額 = 円

産地	数量	金額	平均価格	産地	数量	金額	平均価格
東京	1,020	488,484		北海道	20	22,032	
合計	1,595	648,459	407	合計	20	22,032	1,102
前年同月	1,710	810,054	474	前年同月	13	14,688	1,130
	塩ます				塩すけそうこ		
北海道	1,137	1,125,965		北海道	50	44,712	
東京	66	35,100		東京	641	884,304	
合計	1,203	1,161,065	965	愛知	834	325,323	
前年同月	840	681,264	811	山口	2,436	517,452	
				福岡	8,366	3,368,983	
	塩さば			合計	12,327	5,140,774	417
				前年同月	11,190	3,612,774	323
岐阜	830	518,940					
青森	4,961	1,520,195			いくら		
岩手	616	569,700					
宮城	258	109,512		岐阜	2	19,008	
茨城	180	83,268		北海道	104	497,988	
千葉	6,543	3,983,904		青森	148	858,924	
東京	740	463,536		東京	633	2,786,400	
静岡	1,809	487,545		石川	52	207,360	
愛知	545	398,131		愛知	-11	181,440	
大阪	590	435,240		鳥取	120	356,400	
島根	24	1,879		合計	1,048	4,907,520	4,683
山口	20	21,771		前年同月	890	5,306,424	5,962
福岡	300	8,424					
合計	17,416	8,602,045	494		塩かずのこ		
前年同月	15,968	7,075,073	443				
				岐阜	45	13,122	
	塩さんま			北海道	354	269,614	
				東京	31	86,184	
北海道	2,745	965,412		合計	430	368,920	858
福島	20	12,960		前年同月	76	191,970	2,526
千葉	2,576	1,071,522					
愛知	665	363,204			その他塩蔵品		
山口	91	17,496					
合計	6,097	2,430,594	399	岐阜	374	115,745	
前年同月	2,799	1,683,246	601	北海道	468	105,015	
				青森	302	98,388	
	塩にしん			岩手	36	19,440	
				宮城	248	98,409	

単位 数量 = K g , 金額 = 円

産地	数量	金額	平均 価格	産地	数量	金額	平均 価格
千葉	240	18,069		山口	48	13,478	
新潟	1,190	202,668		大分	15	14,775	
富山	370	74,142		合計	643	256,665	399
石川	780	259,416		前年同月	503	180,196	358
長野	81	15,552					
静岡	35	42,444			その他開干		
愛知	1,450	354,426					
大阪	10	1,944		岐阜	15	3,240	
鳥取	1,440	124,416		北海道	286	75,902	
広島	12	2,257		宮城	1,483	533,361	
山口	217	46,137		茨城	1,686	631,302	
福岡	1,169	524,211		千葉	1,059	928,281	
合計	8,422	2,102,679	250	東京	30	9,331	
前年同月	9,481	2,258,484	238	石川	50	14,580	
				静岡	30	7,614	
	開干あじ			愛知	100	20,520	
				三重	3,750	536,101	
岐阜	6	5,962		島根	10	8,208	
福島	10	6,156		山口	24	6,026	
茨城	736	220,590		福岡	194	144,482	
千葉	61	51,666		合計	8,717	2,918,948	335
静岡	8,237	1,596,229		前年同月	6,300	2,770,948	440
愛知	195	149,235					
三重	2,930	622,848			丸干あじ		
島根	300	80,222					
合計	12,475	2,732,908	219	大分	48	27,991	
前年同月	12,424	2,786,210	224	合計	48	27,991	583
				前年同月	0	0	0
	開干いわし						
					丸干いわし		
大阪	28	19,656					
合計	28	19,656	702	千葉	536	120,743	
前年同月	92	60,437	657	東京	52	47,953	
				島根	2,864	314,152	
	開干さば			広島	160	30,780	
				大分	208	199,263	
茨城	260	109,512		合計	3,820	712,891	187
千葉	163	85,993		前年同月	5,042	881,099	175
福井	5	4,050					
愛知	24	2,592			ししやも		
三重	128	26,265					

単位 数量 = K g , 金額 = 円

産地	数量	金額	平均 価格	産地	数量	金額	平均 価格
北海道	1,500	154,332		島根	430	94,664	
茨城	2,370	492,869		広島	2,793	251,424	
東京	920	119,124		山口	648	154,451	
愛知	313	74,242		福岡	781	89,200	
三重	4,105	570,294		佐賀	73	64,260	
大阪	25	19,440		合計	24,733	3,885,817	157
山口	160	66,096		前年同月	23,325	4,094,318	176
福岡	1,438	260,237					
合計	10,831	1,756,634	162		煮干いわし		
前年同月	9,721	1,605,066	165				
				愛知	21	20,034	
	その他丸干			合計	21	20,034	954
				前年同月	82	37,665	459
青森	72	14,514					
岩手	20	23,328			しらす干		
福井	76	29,970					
兵庫	360	81,810		茨城	24	59,616	
島根	300	22,680		東京	19	25,380	
山口	44	38,167		愛知	1,949	3,360,246	
福岡	50	11,665		大阪	67	124,913	
大分	120	127,914		兵庫	180	38,878	
合計	1,042	350,048	336	和歌山	3,781	607,014	
前年同月	914	321,685	352	岡山	376	644,976	
				広島	38	21,590	
	その他塩干品			高知	204	253,368	
				福岡	16	13,608	
岐阜	197	28,440		合計	6,654	5,149,589	774
北海道	300	48,181		前年同月	9,484	10,449,724	1,102
宮城	2,260	202,284					
茨城	330	107,784			こうなご		
千葉	10	27,000					
東京	20	15,552		宮城	36	96,035	
神奈川	2,250	593,893		茨城	228	44,324	
新潟	1,075	211,918		愛知	122	83,376	
石川	852	142,106		岡山	20	111,780	
静岡	10	5,400		合計	406	335,515	826
愛知	5,792	726,961		前年同月	393	266,220	677
三重	310	169,884					
滋賀	120	32,400			ひらこ煮干		
大阪	4,010	356,724					
兵庫	2,472	563,291		愛知	109	76,248	

単位 数量 = K g , 金額 = 円

産地	数量	金額	平均価格	産地	数量	金額	平均価格
合計	109	76,248	700	東京	1,225	819,627	
前年同月	110	74,844	680	神奈川	602	232,981	
				新潟	2,273	952,685	
	干かれい			静岡	33	38,536	
				愛知	5,729	1,840,251	
兵庫	1,070	188,056		三重	654	364,230	
鳥取	10	8,942		大阪	120	376,755	
島根	350	122,429		兵庫	808	354,279	
合計	1,430	319,427	223	合計	19,478	6,553,507	336
前年同月	1,060	330,407	312	前年同月	18,768	5,770,199	307
	干するめ				ちくわ		
岐阜	10	756		青森	260	101,088	
北海道	200	547,366		神奈川	33	9,768	
愛知	35	152,280		新潟	1,524	641,466	
合計	245	700,402	2,859	愛知	8,378	6,284,690	
前年同月	195	588,654	3,019	三重	3,209	1,059,574	
				兵庫	97	38,782	
	身欠にしん			岡山	60	25,920	
				合計	13,561	8,161,288	602
北海道	270	76,032		前年同月	14,506	9,212,550	635
福井	325	231,984					
合計	595	308,016	518		なると		
前年同月	800	370,848	464				
				岐阜	9	3,174	
	その他素干品			新潟	78	41,236	
				静岡	1,040	603,278	
岐阜	360	66,744		兵庫	9	3,758	
北海道	100	28,080		合計	1,136	651,446	573
静岡	1,700	157,032		前年同月	1,052	581,040	552
愛知	398	290,628					
大阪	70	14,472			はんぺん		
兵庫	20	28,080					
香川	30	39,312		岐阜	3,098	1,263,749	
合計	2,678	624,348	233	北海道	384	32,695	
前年同月	2,541	790,484	311	青森	150	54,432	
				宮城	303	187,678	
	かまぼこ			新潟	1,787	1,091,197	
				石川	24	4,666	
岐阜	8,034	1,574,163		静岡	962	507,461	

単位 数量 = K g , 金額 = 円

産地	数量	金額	平均価格	産地	数量	金額	平均価格
愛知	34,083	5,621,126					
三重	38	13,940			むしたこ		
大阪	9	78,732					
兵庫	7,788	3,063,707		岐阜	8,443	4,768,073	
岡山	285	195,651		宮城	150	266,231	
山口	255	115,225		茨城	564	1,763,586	
長崎	784	535,745		静岡	235	652,860	
合計	49,950	12,766,004	256	愛知	290	220,806	
前年同月	36,906	12,971,931	351	大阪	1,476	3,459,348	
				兵庫	10	19,440	
	ハム・ソーセージ			合計	11,168	11,150,344	998
				前年同月	8,523	11,372,616	1,334
岐阜	1,030	1,480,627					
千葉	846	240,192			なまり		
東京	972	281,718					
静岡	710	479,986		静岡	160	180,252	
愛知	3,484	2,292,338		合計	160	180,252	1,127
三重	4	1,944		前年同月	367	254,880	694
大阪	27	57,456					
合計	7,073	4,834,261	683		ちりめんかまあげ		
前年同月	6,556	4,351,046	664				
				愛知	437	1,058,400	
	その他練製品			大阪	324	427,140	
				兵庫	32	5,702	
群馬	8	4,407		合計	793	1,491,242	1,881
神奈川	27	7,992		前年同月	300	820,368	2,735
新潟	150	116,930					
静岡	57	35,532			かつおぶし		
愛知	670	329,580					
大阪	18	57,002		愛媛	60	64,800	
兵庫	6	1,684		合計	60	64,800	1,080
岡山	2	2,060		前年同月	70	55,080	787
合計	938	555,187	592				
前年同月	1,179	671,846	570		その他湯煮品		
	むしいか			岐阜	30	41,040	
				東京	949	1,785,240	
茨城	201	118,088		愛知	245	437,940	
合計	201	118,088	588	兵庫	30	66,312	
前年同月	28	38,610	1,379	岡山	311	270,734	
				合計	1,565	2,601,266	1,662

単位 数量 = K g , 金額 = 円

産地	数量	金額	平均価格	産地	数量	金額	平均価格
前年同月	1,170	1,791,266	1,531	前年同月	50	11,058	221
	あじみりん				つくだ煮		
愛知	48	13,478		岐阜	9	19,051	
島根	750	115,182		茨城	5,914	1,156,226	
合計	798	128,660	161	石川	20	52,920	
前年同月	903	137,084	152	愛知	307	60,288	
				三重	128	24,193	
	いわしみりん			兵庫	34	10,886	
				広島	269	421,672	
茨城	1,560	109,512		香川	1,459	305,685	
愛媛	133	304,506		合計	8,140	2,050,921	252
合計	1,693	414,018	245	前年同月	7,436	1,956,676	263
前年同月	2,226	441,828	198				
					魚漬物		
	その他みりん干品						
				岐阜	4,463	1,771,459	
岐阜	550	138,996		北海道	776	53,190	
北海道	360	31,086		青森	2,909	528,318	
宮城	282	190,683		宮城	5,472	1,835,541	
富山	60	11,016		秋田	495	124,632	
静岡	590	172,048		福島	345	238,221	
愛知	540	139,839		茨城	588	132,192	
大阪	356	151,200		千葉	70	35,640	
島根	1,960	180,851		東京	3,406	1,384,262	
山口	1,235	395,541		神奈川	967	583,716	
合計	5,933	1,411,260	238	新潟	1,680	225,820	
前年同月	5,403	1,337,190	247	富山	90	31,320	
				石川	100	34,560	
	味付だこ			静岡	5,500	1,364,969	
				愛知	1,433	646,872	
茨城	106	61,754		三重	3,322	678,127	
合計	106	61,754	583	大阪	55	100,548	
前年同月	100	50,024	500	兵庫	396	154,396	
				島根	342	270,162	
	酢だこ			岡山	184	64,800	
				広島	211	46,170	
北海道	36	6,480		山口	200	91,584	
茨城	76	21,254		愛媛	150	74,390	
合計	112	27,734	248	福岡	454	205,999	

単位 数量 = K g , 金額 = 円

産地	数量	金額	平均価格	産地	数量	金額	平均価格
大分	7	11,340		北海道	1,426	610,536	
合計	33,615	10,688,228	318	宮城	520	52,769	
前年同月	42,654	11,401,380	267	東京	899	760,535	
				神奈川	591	327,240	
	さきいか			新潟	1,059	219,075	
				静岡	957	224,642	
兵庫	180	349,920		愛知	120	41,471	
合計	180	349,920	1,944	三重	757	411,677	
前年同月	52	106,920	2,056	京都	296	73,522	
				合計	6,627	2,725,139	411
	塩から			前年同月	5,682	2,424,816	427
岐阜	530	77,848		その他焼魚			
北海道	1,784	433,257					
青森	730	174,184		岐阜	130	90,720	
宮城	1,151	224,109		北海道	1,225	99,360	
福島	10	9,936		宮城	816	591,494	
神奈川	116	24,862		福島	30	18,468	
富山	10	8,554		東京	50	125,280	
愛知	40	30,586		富山	240	54,432	
合計	4,371	983,336	225	石川	270	72,900	
前年同月	4,124	963,061	234	静岡	39	93,744	
				愛知	1,959	2,867,955	
	こぶまき			三重	1,820	234,144	
				大阪	200	42,876	
岐阜	470	95,103		兵庫	3,628	938,212	
富山	1,913	511,911		島根	390	28,998	
合計	2,383	607,014	255	広島	24	3,629	
前年同月	1,750	515,927	295	山口	360	213,626	
				合計	11,181	5,475,838	490
	味付かずのこ			前年同月	12,298	11,537,432	938
北海道	58	26,665		くじら製品			
千葉	32	4,147					
新潟	1,917	577,369		兵庫	200	52,380	
合計	2,007	608,181	303	山口	170	33,912	
前年同月	2,748	836,384	304	合計	370	86,292	233
				前年同月	470	137,214	292
	その他調味加工品						
				いか製品			
岐阜	2	3,672					

単位 数量 = K g , 金額 = 円

産地	数量	金額	平均 価格	産地	数量	金額	平均 価格
岐阜	6,782	580,787		石川	10	2,700	
北海道	1,916	542,049		静岡	2,420	458,692	
青森	1,587	1,455,671		愛知	1,188	350,658	
宮城	2,375	461,159		三重	420	170,424	
福島	60	99,144		大阪	240	131,760	
茨城	122	142,141		兵庫	36	77,760	
東京	200	11,880		山口	20	45,360	
神奈川	195	150,967		合計	5,831	2,497,121	428
新潟	354	109,385		前年同月	7,992	2,432,860	304
福井	48	23,328					
愛知	1,043	596,291			冷凍食品		
兵庫	570	624,669					
島根	2,340	530,841		岐阜	3,520	480,363	
徳島	300	99,342		青森	200	7,128	
香川	575	108,486		宮城	100	97,200	
合計	18,467	5,536,140	300	東京	3,524	1,506,708	
前年同月	8,747	4,137,841	473	神奈川	32	58,752	
				新潟	100	71,928	
	たら製品			静岡	787	653,131	
				愛知	3,022	863,983	
岐阜	1	745		大阪	1,595	1,149,372	
北海道	10	14,256		兵庫	3,085	1,381,613	
東京	143	171,072		鳥取	216	14,619	
富山	58	61,667		島根	144	25,658	
福井	10	13,500		広島	16	16,416	
愛知	70	259,200		香川	1,640	228,259	
山口	145	259,200		合計	17,981	6,555,130	365
福岡	4,085	3,897,849		前年同月	19,614	6,874,980	351
合計	4,522	4,677,489	1,034				
前年同月	4,037	4,008,158	993		冷えび製品		
	魚切身			岐阜	884	451,527	
				三重	496	412,571	
岐阜	16	2,938		合計	1,380	864,098	626
北海道	260	274,212		前年同月	687	415,097	604
宮城	688	597,381					
秋田	100	51,840			その他加工品		
千葉	133	84,564					
東京	10	32,400		岐阜	128,664	25,464,485	
神奈川	50	9,072		青森	30	12,441	
新潟	240	207,360		宮城	90	54,149	

単位 数量 = K g , 金額 = 円

産地	数量	金額	平均 価格	産地	数量	金額	平均 価格
山形	180	73,989		山形	180	73,989	
福島	80	55,296		福島	555	440,181	
茨城	12,190	5,481,988		茨城	27,135	10,736,006	
栃木	322	149,786		栃木	322	149,786	
群馬	1,466	936,617		群馬	1,474	941,024	
埼玉	90	36,450		埼玉	90	36,450	
千葉	1,760	691,926		千葉	15,477	9,166,687	
東京	829	713,288		東京	16,379	12,553,358	
神奈川	1,413	708,722		神奈川	6,356	2,914,785	
新潟	3,700	1,206,720		新潟	17,277	5,900,057	
富山	759	361,194		富山	3,500	1,114,236	
石川	8,602	2,974,862		石川	10,900	3,841,022	
福井	4,734	1,308,715		福井	5,198	1,611,547	
長野	122	101,304		長野	203	116,856	
静岡	5,979	4,132,192		静岡	33,959	14,418,983	
愛知	32,837	12,997,475		愛知	118,238	45,087,943	
三重	8,366	3,325,660		三重	31,915	9,041,786	
滋賀	18	42,120		滋賀	138	74,520	
京都	482	273,571		京都	778	347,093	
大阪	9,822	2,942,263		大阪	19,310	10,077,996	
兵庫	2,049	818,009		兵庫	24,389	9,177,590	
和歌山	53	56,942		和歌山	3,834	663,956	
鳥取	4,362	5,316,710		鳥取	6,148	5,821,087	
島根	163	133,574		島根	10,367	1,929,500	
岡山	1,084	1,036,889		岡山	2,322	2,352,810	
広島	1,399	725,060		広島	4,992	1,576,130	
山口	30	19,202		山口	37,380	6,283,576	
香川	604	294,017		徳島	300	99,342	
愛媛	40	63,590		香川	4,308	975,759	
福岡	123	150,876		愛媛	403	518,346	
合計	232,442	72,660,082	313	高知	204	253,368	
前年同月	246,739	74,854,871	303	福岡	17,156	8,704,694	
				佐賀	103	84,996	
	産地別合計			長崎	784	535,745	
				熊本	60	34,560	
岐阜	186,424	40,802,966		大分	398	381,283	
北海道	17,146	6,861,223		合計	663,996	231,836,953	349
青森	11,349	4,825,283		前年同月	650,171	236,389,741	364
岩手	672	612,468					
宮城	25,278	10,521,494					
秋田	595	176,472					

業 者 別 内 訳

単位 数量 = K g , 金額 = 円

	平成 31年 4月分		平成 30年 4月分		前年同月比	
	数 量	金 額	数 量	金 額	数 量	金 額
岐果岐阜青果株式会社	47% 8,185,429	43% 1,737,478,506	51% 8,270,232	47% 1,698,131,537	99	102
岐阜中央青果株式会社	53% 9,409,675	57% 2,307,811,963	49% 8,036,587	53% 1,915,258,146	117	120
小 計	(94%) 100% 17,595,104	(84%) 100% 4,045,290,469	(93%) 100% 16,306,819	(83%) 100% 3,613,389,683	108	112
株式会社岐阜魚介	54% 627,363	56% 425,942,175	53% 604,964	57% 418,441,747	104	102
岐阜丸魚株式会社	46% 535,233	44% 332,284,606	47% 534,524	43% 314,703,510	100	106
小 計	(6%) 100% 1,162,596	(16%) 100% 758,226,781	(7%) 100% 1,139,488	(17%) 100% 733,145,257	102	103
総 計	(100%) 18,757,700	(100%) 4,803,517,250	(100%) 17,446,307	(100%) 4,346,534,940	108	111

() 内%は総計に対する各部の割合、その他の%は各部毎の割合である。

(4月) 日別卸売数量・金額集計

単位 数量 = K g , 金額 = 円 (開市日数 22日)

No. 1

		岐果岐阜青果株式会社				岐阜中央青果株式会社				合 計				金額比率
日	曜日	数量	金額	累計数量	累計金額	数量	金額	累計数量	累計金額	数量	金額	累計数量	累計金額	岐果／丸果
1	月	420,982	89,749,751	420,982	89,749,751	405,689	109,152,410	405,689	109,152,410	826,671	198,902,161	826,671	198,902,161	45%／55%
2	火	311,624	62,844,482	732,606	152,594,233	401,298	91,919,057	806,987	201,071,467	712,922	154,763,539	1,539,593	353,665,700	41%／59%
3	水	休場日												
4	木	516,147	103,341,572	1,248,753	255,935,805	441,257	113,237,319	1,248,244	314,308,786	957,404	216,578,891	2,496,997	570,244,591	48%／52%
5	金	314,430	62,739,227	1,563,183	318,675,032	331,692	84,278,320	1,579,936	398,587,106	646,122	147,017,547	3,143,119	717,262,138	43%／57%
6	土	352,130	70,422,702	1,915,313	389,097,734	363,034	92,510,420	1,942,970	491,097,526	715,164	162,933,122	3,858,283	880,195,260	43%／57%
7	日	休場日												
8	月	358,709	84,732,663	2,274,022	473,830,397	539,529	125,885,763	2,482,499	616,983,289	898,238	210,618,426	4,756,521	1,090,813,686	40%／60%
9	火	307,854	67,530,286	2,581,876	541,360,683	409,684	98,194,645	2,892,183	715,177,934	717,538	165,724,931	5,474,059	1,256,538,617	41%／59%
10	水	休場日												
11	木	429,933	99,420,804	3,011,809	640,781,487	441,876	121,525,191	3,334,059	836,703,125	871,809	220,945,995	6,345,868	1,477,484,612	45%／55%
12	金	311,860	70,013,875	3,323,669	710,795,362	311,989	85,921,217	3,646,048	922,624,342	623,849	155,935,092	6,969,717	1,633,419,704	45%／55%
13	土	401,509	84,362,938	3,725,178	795,158,300	417,827	105,868,732	4,063,875	1,028,493,074	819,336	190,231,670	7,789,053	1,823,651,374	44%／56%
14	日	休場日												
15	月	367,121	83,519,081	4,092,299	878,677,381	439,364	115,740,434	4,503,239	1,144,233,508	806,485	199,259,515	8,595,538	2,022,910,889	42%／58%
16	火	316,262	67,324,223	4,408,561	946,001,604	342,506	87,813,908	4,845,745	1,232,047,416	658,768	155,138,131	9,254,306	2,178,049,020	43%／57%
17	水	休場日												
18	木	439,307	96,545,547	4,847,868	1,042,547,151	512,774	128,095,399	5,358,519	1,360,142,815	952,081	224,640,946	10,206,387	2,402,689,966	43%／57%
19	金	379,120	75,731,288	5,226,988	1,118,278,439	511,965	113,270,417	5,870,484	1,473,413,232	891,085	189,001,705	11,097,472	2,591,691,671	40%／60%
20	土	323,021	68,671,570	5,550,009	1,186,950,009	350,624	86,301,189	6,221,108	1,559,714,421	673,645	154,972,759	11,771,117	2,746,664,430	44%／56%
21	日	休場日												
22	月	412,407	89,850,163	5,962,416	1,276,800,172	449,101	113,581,778	6,670,209	1,673,296,199	861,508	203,431,941	12,632,625	2,950,096,371	44%／56%
23	火	339,096	66,695,277	6,301,512	1,343,495,449	347,754	84,390,512	7,017,963	1,757,686,711	686,850	151,085,789	13,319,475	3,101,182,160	44%／56%
24	水	休場日												
25	木	461,737	95,496,499	6,763,249	1,438,991,948	597,153	142,264,809	7,615,116	1,899,951,520	1,058,890	237,761,308	14,378,365	3,338,943,468	40%／60%
26	金	331,644	70,467,984	7,094,893	1,509,459,932	358,200	82,781,521	7,973,316	1,982,733,041	689,844	153,249,505	15,068,209	3,492,192,973	46%／54%
27	土	386,340	79,519,361	7,481,233	1,588,979,293	459,487	108,696,347	8,432,803	2,091,429,388	845,827	188,215,708	15,914,036	3,680,408,681	42%／58%
28	日	休場日												
29	月	407,709	88,772,316	7,888,942	1,677,751,609	538,054	120,881,100	8,970,857	2,212,310,488	945,763	209,653,416	16,859,799	3,890,062,097	42%／58%
30	火	296,487	59,726,897	8,185,429	1,737,478,506	438,818	95,501,475	9,409,675	2,307,811,963	735,305	155,228,372	17,595,104	4,045,290,469	38%／62%
合 計		8,185,429	1,737,478,506			9,409,675	2,307,811,963			17,595,104	4,045,290,469			43%／57%
日平均		372,065	78,976,296			427,713	104,900,544			799,777	183,876,840			
前年同月		8,270,232	1,698,131,537			8,036,587	1,915,258,146			16,306,819	3,613,389,683			47%／53%
対 比		99%	102%			117%	120%			108%	112%			

(4月) 日別卸売数量・金額集計

単位 数量 = K g , 金額 = 円 (開市日数 22日)

No. 1

		株式会社岐阜魚介				岐阜丸魚株式会社				合 計				金額比率
日	曜日	数量	金額	累計数量	累計金額	数量	金額	累計数量	累計金額	数量	金額	累計数量	累計金額	魚介 / 丸魚
1	月	36,946	22,602,289	36,946	22,602,289	25,157	16,157,907	25,157	16,157,907	62,103	38,760,196	62,103	38,760,196	58% / 42%
2	火	22,306	16,906,521	59,252	39,508,810	23,724	12,747,882	48,881	28,905,789	46,030	29,654,403	108,133	68,414,599	57% / 43%
3	水	休場日												
4	木	30,590	21,495,045	89,842	61,003,855	32,026	14,193,562	80,907	43,099,351	62,616	35,688,607	170,749	104,103,206	60% / 40%
5	金	26,557	21,193,461	116,399	82,197,316	19,494	13,575,063	100,401	56,674,414	46,051	34,768,524	216,800	138,871,730	61% / 39%
6	土	24,759	17,016,479	141,158	99,213,795	22,754	15,806,941	123,155	72,481,355	47,513	32,823,420	264,313	171,695,150	52% / 48%
7	日	休場日												
8	月	31,742	19,462,697	172,900	118,676,492	20,642	12,344,268	143,797	84,825,623	52,384	31,806,965	316,697	203,502,115	61% / 39%
9	火	23,285	17,629,328	196,185	136,305,820	22,152	12,908,620	165,949	97,734,243	45,437	30,537,948	362,134	234,040,063	58% / 42%
10	水	休場日												
11	木	29,793	19,466,306	225,978	155,772,126	23,278	14,454,435	189,227	112,188,678	53,071	33,920,741	415,205	267,960,804	57% / 43%
12	金	28,014	20,561,364	253,992	176,333,490	19,852	15,087,805	209,079	127,276,483	47,866	35,649,169	463,071	303,609,973	58% / 42%
13	土	26,649	19,197,701	280,641	195,531,191	23,370	17,002,587	232,449	144,279,070	50,019	36,200,288	513,090	339,810,261	53% / 47%
14	日	休場日												
15	月	38,691	18,599,592	319,332	214,130,783	31,848	17,970,293	264,297	162,249,363	70,539	36,569,885	583,629	376,380,146	51% / 49%
16	火	28,849	17,213,999	348,181	231,344,782	20,882	12,083,183	285,179	174,332,546	49,731	29,297,182	633,360	405,677,328	59% / 41%
17	水	休場日												
18	木	31,186	21,878,755	379,367	253,223,537	29,471	17,732,405	314,650	192,064,951	60,657	39,611,160	694,017	445,288,488	55% / 45%
19	金	26,956	20,379,923	406,323	273,603,460	26,056	15,064,675	340,706	207,129,626	53,012	35,444,598	747,029	480,733,086	57% / 43%
20	土	26,755	18,753,824	433,078	292,357,284	24,113	16,229,294	364,819	223,358,920	50,868	34,983,118	797,897	515,716,204	54% / 46%
21	日	休場日												
22	月	35,352	20,844,671	468,430	313,201,955	21,014	13,480,227	385,833	236,839,147	56,366	34,324,898	854,263	550,041,102	61% / 39%
23	火	26,330	16,987,651	494,760	330,189,606	21,939	14,792,090	407,772	251,631,237	48,269	31,779,741	902,532	581,820,843	53% / 47%
24	水	休場日												
25	木	31,701	20,337,469	526,461	350,527,075	31,491	18,802,576	439,263	270,433,813	63,192	39,140,045	965,724	620,960,888	52% / 48%
26	金	22,668	20,458,228	549,129	370,985,303	24,757	15,078,286	464,020	285,512,099	47,425	35,536,514	1,013,149	656,497,402	58% / 42%
27	土	26,307	18,568,697	575,436	389,554,000	30,456	18,199,905	494,476	303,712,004	56,763	36,768,602	1,069,912	693,266,004	51% / 49%
28	日	休場日												
29	月	31,507	18,974,694	606,943	408,528,694	23,623	14,565,417	518,099	318,277,421	55,130	33,540,111	1,125,042	726,806,115	57% / 43%
30	火	20,420	17,413,481	627,363	425,942,175	17,134	14,007,185	535,233	332,284,606	37,554	31,420,666	1,162,596	758,226,781	55% / 45%
合 計		627,363	425,942,175			535,233	332,284,606			1,162,596	758,226,781			56% / 44%
日平均		28,517	19,361,008			24,329	15,103,846			52,845	34,464,854			
前年同月		604,964	418,441,747			534,524	314,703,510			1,139,488	733,145,257			57% / 43%
対 比		104%	102%			100%	106%			102%	103%			

種類別卸売数量・金額集計

単位 数量 = K g , 金額 = 円

No. 2

		岐果岐阜青果株式会社						岐阜中央青果株式会社					
		野 菜		果 実		合 計		野 菜		果 実		合 計	
日	曜日	数量	金額	数量	金額	数量	金額	数量	金額	数量	金額	数量	金額
1	月	372,533	66,951,145	48,449	22,798,606	420,982	89,749,751	351,514	83,879,240	54,175	25,273,170	405,689	109,152,410
2	火	267,007	47,206,363	44,617	15,638,119	311,624	62,844,482	352,049	74,170,027	49,249	17,749,030	401,298	91,919,057
3	水	休場日											
4	木	464,504	79,463,010	51,643	23,878,562	516,147	103,341,572	395,914	92,177,700	45,343	21,059,619	441,257	113,237,319
5	金	279,945	50,122,688	34,485	12,616,539	314,430	62,739,227	279,165	64,729,992	52,527	19,548,328	331,692	84,278,320
6	土	311,873	56,724,404	40,257	13,698,298	352,130	70,422,702	311,637	73,384,190	51,397	19,126,230	363,034	92,510,420
7	日	休場日											
8	月	309,368	61,671,768	49,341	23,060,895	358,709	84,732,663	475,455	101,558,925	64,074	24,326,838	539,529	125,885,763
9	火	274,224	54,754,620	33,630	12,775,666	307,854	67,530,286	368,313	81,872,323	41,371	16,322,322	409,684	98,194,645
10	水	休場日											
11	木	385,942	79,333,680	43,991	20,087,124	429,933	99,420,804	396,705	102,059,769	45,171	19,465,422	441,876	121,525,191
12	金	283,903	58,660,740	27,957	11,353,135	311,860	70,013,875	269,643	68,681,623	42,346	17,239,594	311,989	85,921,217
13	土	342,137	64,276,959	59,372	20,085,979	401,509	84,362,938	372,778	88,920,555	45,049	16,948,177	417,827	105,868,732
14	日	休場日											
15	月	325,494	65,606,718	41,627	17,912,363	367,121	83,519,081	386,635	94,659,350	52,729	21,081,084	439,364	115,740,434
16	火	281,428	54,807,757	34,834	12,516,466	316,262	67,324,223	299,898	71,765,240	42,608	16,048,668	342,506	87,813,908
17	水	休場日											
18	木	395,720	77,552,937	43,587	18,992,610	439,307	96,545,547	459,791	106,525,748	52,983	21,569,651	512,774	128,095,399
19	金	332,088	61,167,542	47,032	14,563,746	379,120	75,731,288	427,634	82,483,191	84,331	30,787,226	511,965	113,270,417
20	土	293,727	57,565,337	29,294	11,106,233	323,021	68,671,570	318,452	74,157,343	32,172	12,143,846	350,624	86,301,189
21	日	休場日											
22	月	359,394	67,761,971	53,013	22,088,192	412,407	89,850,163	397,891	92,919,957	51,210	20,661,821	449,101	113,581,778
23	火	314,795	56,877,506	24,301	9,817,771	339,096	66,695,277	286,253	64,792,605	61,501	19,597,907	347,754	84,390,512
24	水	休場日											
25	木	419,696	77,427,516	42,041	18,068,983	461,737	95,496,499	533,334	117,075,779	63,819	25,189,030	597,153	142,264,809
26	金	303,450	59,254,626	28,194	11,213,358	331,644	70,467,984	331,970	73,762,177	26,230	9,019,344	358,200	82,781,521
27	土	338,504	62,554,839	47,836	16,964,522	386,340	79,519,361	382,553	79,627,256	76,934	29,069,091	459,487	108,696,347
28	日	休場日											
29	月	350,941	68,096,623	56,768	20,675,693	407,709	88,772,316	485,021	98,669,694	53,033	22,211,406	538,054	120,881,100
30	火	257,588	47,284,467	38,899	12,442,430	296,487	59,726,897	333,786	58,804,618	105,032	36,696,857	438,818	95,501,475
	合 計	7,264,261	1,375,123,216	921,168	362,355,290	8,185,429	1,737,478,506	8,216,391	1,846,677,302	1,193,284	461,134,661	9,409,675	2,307,811,963
	前年同月	7,490,097	1,354,008,364	780,135	344,123,173	8,270,232	1,698,131,537	7,092,729	1,537,491,948	943,858	377,766,198	8,036,587	1,915,258,146
	対 比	97%	102%	118%	105%	99%	102%	116%	120%	126%	122%	117%	120%

種類別卸売数量・金額集計

No. 2

		2 社 合 計					
		野 菜		果 実		合 計	
日	曜日	数量	金額	数量	金額	数量	金額
1	月	724,047	150,830,385	102,624	48,071,776	826,671	198,902,161
2	火	619,056	121,376,390	93,866	33,387,149	712,922	154,763,539
3	水	休場日					
4	木	860,418	171,640,710	96,986	44,938,181	957,404	216,578,891
5	金	559,110	114,852,680	87,012	32,164,867	646,122	147,017,547
6	土	623,510	130,108,594	91,654	32,824,528	715,164	162,933,122
7	日	休場日					
8	月	784,823	163,230,693	113,415	47,387,733	898,238	210,618,426
9	火	642,537	136,626,943	75,001	29,097,988	717,538	165,724,931
10	水	休場日					
11	木	782,647	181,393,449	89,162	39,552,546	871,809	220,945,995
12	金	553,546	127,342,363	70,303	28,592,729	623,849	155,935,092
13	土	714,915	153,197,514	104,421	37,034,156	819,336	190,231,670
14	日	休場日					
15	月	712,129	160,266,068	94,356	38,993,447	806,485	199,259,515
16	火	581,326	126,572,997	77,442	28,565,134	658,768	155,138,131
17	水	休場日					
18	木	855,511	184,078,685	96,570	40,562,261	952,081	224,640,946
19	金	759,722	143,650,733	131,363	45,350,972	891,085	189,001,705
20	土	612,179	131,722,680	61,466	23,250,079	673,645	154,972,759
21	日	休場日					
22	月	757,285	160,681,928	104,223	42,750,013	861,508	203,431,941
23	火	601,048	121,670,111	85,802	29,415,678	686,850	151,085,789
24	水	休場日					
25	木	953,030	194,503,295	105,860	43,258,013	1,058,890	237,761,308
26	金	635,420	133,016,803	54,424	20,232,702	689,844	153,249,505
27	土	721,057	142,182,095	124,770	46,033,613	845,827	188,215,708
28	日	休場日					
29	月	835,962	166,766,317	109,801	42,887,099	945,763	209,653,416
30	火	591,374	106,089,085	143,931	49,139,287	735,305	155,228,372
合 計		15,480,652	3,221,800,518	2,114,452	823,489,951	17,595,104	4,045,290,469
前年同月		14,582,826	2,891,500,312	1,723,993	721,889,371	16,306,819	3,613,389,683
対 比		106%	111%	123%	114%	108%	112%

種別卸売数量・金額集計

No. 2

		2 社 合 計							
		鮮 魚		冷 凍 魚		加 工 水 産 物		合 計	
日	曜日	数量	金額	数量	金額	数量	金額	数量	金額
1	月	11,412	11,664,605	14,161	14,232,217	36,530	12,863,374	62,103	38,760,196
2	火	8,493	9,666,018	10,904	10,772,948	26,633	9,215,437	46,030	29,654,403
3	水	休場日							
4	木	9,702	11,959,162	12,247	11,460,245	40,667	12,269,200	62,616	35,688,607
5	金	11,717	14,477,059	10,326	10,472,009	24,008	9,819,456	46,051	34,768,524
6	土	10,617	12,551,746	9,138	9,197,086	27,758	11,074,588	47,513	32,823,420
7	日	休場日							
8	月	11,777	12,282,487	10,418	9,090,712	30,189	10,433,766	52,384	31,806,965
9	火	9,274	11,052,407	11,176	11,333,478	24,987	8,152,063	45,437	30,537,948
10	水	休場日							
11	木	10,718	12,627,699	12,004	10,543,486	30,349	10,749,556	53,071	33,920,741
12	金	10,654	13,689,258	10,821	12,044,835	26,391	9,915,076	47,866	35,649,169
13	土	12,053	13,497,732	10,145	10,894,525	27,821	11,808,031	50,019	36,200,288
14	日	休場日							
15	月	10,830	10,505,543	17,061	15,378,361	42,648	10,685,981	70,539	36,569,885
16	火	8,311	9,232,026	11,339	10,867,028	30,081	9,198,128	49,731	29,297,182
17	水	休場日							
18	木	11,409	13,416,486	16,132	14,732,164	33,116	11,462,510	60,657	39,611,160
19	金	12,058	14,241,653	11,481	11,477,994	29,473	9,724,951	53,012	35,444,598
20	土	11,231	12,968,538	10,535	11,065,354	29,102	10,949,226	50,868	34,983,118
21	日	休場日							
22	月	11,178	11,305,946	14,890	11,534,582	30,298	11,484,370	56,366	34,324,898
23	火	10,512	9,914,935	12,190	11,804,405	25,567	10,060,401	48,269	31,779,741
24	水	休場日							
25	木	13,265	14,522,324	14,710	12,676,528	35,217	11,941,193	63,192	39,140,045
26	金	11,816	13,856,860	9,197	12,176,690	26,412	9,502,964	47,425	35,536,514
27	土	12,090	14,088,880	10,293	11,254,462	34,380	11,425,260	56,763	36,768,602
28	日	休場日							
29	月	10,769	13,035,262	10,802	9,078,335	33,559	11,426,514	55,130	33,540,111
30	火	10,560	14,952,763	8,184	8,792,995	18,810	7,674,908	37,554	31,420,666
合 計		240,446	275,509,389	258,154	250,880,439	663,996	231,836,953	1,162,596	758,226,781
前年同月		250,433	268,079,904	238,884	228,675,612	650,171	236,389,741	1,139,488	733,145,257
対 比		96%	103%	108%	110%	102%	98%	102%	103%

種類別集荷方法別卸売数量・金額集計

単位 数量 = K g , 金額 = 円

No. 3

卸売業者 岐果岐阜青果株式会社

日	曜日	野 菜				果 実				合 計	
		受 託		買 付		受 託		買 付			
		数量	金額	数量	金額	数量	金額	数量	金額	数量	金額
1	月	187,186	37,240,213	185,347	29,710,932	22,302	15,726,928	26,147	7,071,678	420,982	89,749,751
2	火	127,031	24,801,309	139,976	22,405,054	21,446	9,375,047	23,171	6,263,072	311,624	62,844,482
3	水	休場日									
4	木	214,293	44,345,309	250,211	35,117,701	26,385	16,909,074	25,258	6,969,488	516,147	103,341,572
5	金	154,252	29,102,605	125,693	21,020,083	10,394	6,291,952	24,091	6,324,587	314,430	62,739,227
6	土	167,589	32,259,490	144,284	24,464,914	18,136	7,492,456	22,121	6,205,842	352,130	70,422,702
7	日	休場日									
8	月	186,895	39,155,376	122,473	22,516,392	20,674	15,422,540	28,667	7,638,355	358,709	84,732,663
9	火	148,838	29,421,723	125,386	25,332,897	14,324	7,513,594	19,306	5,262,072	307,854	67,530,286
10	水	休場日									
11	木	238,040	50,246,234	147,902	29,087,446	25,681	14,944,369	18,310	5,142,755	429,933	99,420,804
12	金	156,302	33,487,599	127,601	25,173,141	9,782	6,774,744	18,175	4,578,391	311,860	70,013,875
13	土	187,873	37,319,081	154,264	26,957,878	25,921	10,074,455	33,451	10,011,524	401,509	84,362,938
14	日	休場日									
15	月	208,187	41,870,782	117,307	23,735,936	16,585	11,087,962	25,042	6,824,401	367,121	83,519,081
16	火	168,717	31,842,834	112,711	22,964,923	16,239	7,330,317	18,595	5,186,149	316,262	67,324,223
17	水	休場日									
18	木	228,608	48,727,126	167,112	28,825,811	21,109	13,331,531	22,478	5,661,079	439,307	96,545,547
19	金	144,124	32,696,901	187,964	28,470,641	24,765	8,714,044	22,267	5,849,702	379,120	75,731,288
20	土	171,302	33,414,225	122,425	24,151,112	6,513	5,045,975	22,781	6,060,258	323,021	68,671,570
21	日	休場日									
22	月	210,147	42,061,497	149,247	25,700,474	26,215	14,512,143	26,798	7,576,049	412,407	89,850,163
23	火	205,136	35,076,675	109,659	21,800,831	11,146	6,103,597	13,155	3,714,174	339,096	66,695,277
24	水	休場日									
25	木	226,535	45,733,785	193,161	31,693,731	19,194	11,431,714	22,847	6,637,269	461,737	95,496,499
26	金	171,212	35,613,447	132,238	23,641,179	12,573	6,538,384	15,621	4,674,974	331,644	70,467,984
27	土	183,492	36,801,060	155,012	25,753,779	23,314	10,214,144	24,522	6,750,378	386,340	79,519,361
28	日	休場日									
29	月	197,142	41,552,835	153,799	26,543,788	33,969	14,351,990	22,799	6,323,703	407,709	88,772,316
30	火	141,990	26,530,965	115,598	20,753,502	17,970	6,981,476	20,929	5,460,954	296,487	59,726,897
合 計		4,024,891	809,301,071	3,239,370	565,822,145	424,637	226,168,436	496,531	136,186,854	8,185,429	1,737,478,506

種類別集荷方法別卸売数量・金額集計

単位 数量 = K g , 金額 = 円

No. 4

卸売業者 岐阜中央青果株式会社

日	曜日	野 菜				果 実				合 計	
		受 託		買 付		受 託		買 付			
		数量	金額	数量	金額	数量	金額	数量	金額	数量	金額
1	月	164,228	50,424,093	187,286	33,455,147	20,190	13,292,911	33,985	11,980,259	405,689	109,152,410
2	火	146,034	38,916,116	206,015	35,253,911	22,240	8,722,576	27,009	9,026,454	401,298	91,919,057
3	水	休場日									
4	木	204,058	58,174,178	191,856	34,003,522	19,312	12,812,029	26,031	8,247,590	441,257	113,237,319
5	金	120,852	36,109,981	158,313	28,620,011	24,058	11,064,450	28,469	8,483,878	331,692	84,278,320
6	土	145,400	42,098,145	166,237	31,286,045	13,164	7,648,366	38,233	11,477,864	363,034	92,510,420
7	日	休場日									
8	月	194,723	54,817,803	280,732	46,741,122	26,014	13,249,333	38,060	11,077,505	539,529	125,885,763
9	火	156,680	44,463,597	211,633	37,408,726	7,550	5,554,526	33,821	10,767,796	409,684	98,194,645
10	水	休場日									
11	木	238,223	67,588,592	158,482	34,471,177	18,753	11,489,948	26,418	7,975,474	441,876	121,525,191
12	金	121,733	39,280,781	147,910	29,400,842	17,269	9,097,510	25,077	8,142,084	311,989	85,921,217
13	土	178,951	49,926,650	193,827	38,993,905	21,291	9,241,743	23,758	7,706,434	417,827	105,868,732
14	日	休場日									
15	月	221,703	59,599,654	164,932	35,059,696	16,956	10,426,353	35,773	10,654,731	439,364	115,740,434
16	火	146,718	42,162,965	153,180	29,602,275	13,361	6,700,179	29,247	9,348,489	342,506	87,813,908
17	水	休場日									
18	木	266,719	67,707,318	193,072	38,818,430	19,957	11,768,456	33,026	9,801,195	512,774	128,095,399
19	金	145,405	38,049,123	282,229	44,434,068	38,935	15,093,519	45,396	15,693,707	511,965	113,270,417
20	土	186,737	46,648,324	131,715	27,509,019	7,877	4,689,988	24,295	7,453,858	350,624	86,301,189
21	日	休場日									
22	月	218,687	56,318,793	179,204	36,601,164	24,190	12,211,085	27,020	8,450,736	449,101	113,581,778
23	火	177,331	42,730,583	108,922	22,062,022	35,605	11,165,407	25,896	8,432,500	347,754	84,390,512
24	水	休場日									
25	木	322,334	73,481,994	211,000	43,593,785	34,144	14,882,918	29,675	10,306,112	597,153	142,264,809
26	金	155,328	38,816,063	176,642	34,946,114	10,518	4,492,650	15,712	4,526,694	358,200	82,781,521
27	土	207,136	47,447,427	175,417	32,179,829	39,412	16,362,260	37,522	12,706,831	459,487	108,696,347
28	日	休場日									
29	月	323,280	66,784,119	161,741	31,885,575	23,911	12,564,764	29,122	9,646,642	538,054	120,881,100
30	火	170,991	33,491,827	162,795	25,312,791	51,135	18,938,070	53,897	17,758,787	438,818	95,501,475
合 計		4,213,251	1,095,038,126	4,003,140	751,639,176	505,842	241,469,041	687,442	219,665,620	9,409,675	2,307,811,963

種類別集荷方法別卸売数量・金額集計

単位 数量 = K g , 金額 = 円

No. 5

卸売業者 岐果岐阜青果株式会社
岐阜中央青果株式会社

日	曜日	野 菜				果 実				合 計	
		受 託		買 付		受 託		買 付			
		数量	金額	数量	金額	数量	金額	数量	金額	数量	金額
1	月	351,414	87,664,306	372,633	63,166,079	42,492	29,019,839	60,132	19,051,937	826,671	198,902,161
2	火	273,065	63,717,425	345,991	57,658,965	43,686	18,097,623	50,180	15,289,526	712,922	154,763,539
3	水	休場日									
4	木	418,351	102,519,487	442,067	69,121,223	45,697	29,721,103	51,289	15,217,078	957,404	216,578,891
5	金	275,104	65,212,586	284,006	49,640,094	34,452	17,356,402	52,560	14,808,465	646,122	147,017,547
6	土	312,989	74,357,635	310,521	55,750,959	31,300	15,140,822	60,354	17,683,706	715,164	162,933,122
7	日	休場日									
8	月	381,618	93,973,179	403,205	69,257,514	46,688	28,671,873	66,727	18,715,860	898,238	210,618,426
9	火	305,518	73,885,320	337,019	62,741,623	21,874	13,068,120	53,127	16,029,868	717,538	165,724,931
10	水	休場日									
11	木	476,263	117,834,826	306,384	63,558,623	44,434	26,434,317	44,728	13,118,229	871,809	220,945,995
12	金	278,035	72,768,380	275,511	54,573,983	27,051	15,872,254	43,252	12,720,475	623,849	155,935,092
13	土	366,824	87,245,731	348,091	65,951,783	47,212	19,316,198	57,209	17,717,958	819,336	190,231,670
14	日	休場日									
15	月	429,890	101,470,436	282,239	58,795,632	33,541	21,514,315	60,815	17,479,132	806,485	199,259,515
16	火	315,435	74,005,799	265,891	52,567,198	29,600	14,030,496	47,842	14,534,638	658,768	155,138,131
17	水	休場日									
18	木	495,327	116,434,444	360,184	67,644,241	41,066	25,099,987	55,504	15,462,274	952,081	224,640,946
19	金	289,529	70,746,024	470,193	72,904,709	63,700	23,807,563	67,663	21,543,409	891,085	189,001,705
20	土	358,039	80,062,549	254,140	51,660,131	14,390	9,735,963	47,076	13,514,116	673,645	154,972,759
21	日	休場日									
22	月	428,834	98,380,290	328,451	62,301,638	50,405	26,723,228	53,818	16,026,785	861,508	203,431,941
23	火	382,467	77,807,258	218,581	43,862,853	46,751	17,269,004	39,051	12,146,674	686,850	151,085,789
24	水	休場日									
25	木	548,869	119,215,779	404,161	75,287,516	53,338	26,314,632	52,522	16,943,381	1,058,890	237,761,308
26	金	326,540	74,429,510	308,880	58,587,293	23,091	11,031,034	31,333	9,201,668	689,844	153,249,505
27	土	390,628	84,248,487	330,429	57,933,608	62,726	26,576,404	62,044	19,457,209	845,827	188,215,708
28	日	休場日									
29	月	520,422	108,336,954	315,540	58,429,363	57,880	26,916,754	51,921	15,970,345	945,763	209,653,416
30	火	312,981	60,022,792	278,393	46,066,293	69,105	25,919,546	74,826	23,219,741	735,305	155,228,372
合 計		8,238,142	1,904,339,197	7,242,510	1,317,461,321	930,479	467,637,477	1,183,973	355,852,474	17,595,104	4,045,290,469

種類別集荷方法別卸売数量・金額集計

単位 数量 = K g , 金額 = 円

No. 3

		鮮 魚				冷 凍 魚				加工水産物				卸売業者 株式会社岐阜魚介	
		受 託		買 付		受 託		買 付		受 託		買 付		合 計	
日	曜日	数量	金額	数量	金額	数量	金額	数量	金額	数量	金額	数量	金額	数量	金額
1	月	594	799,604	5,699	6,624,683	0	0	10,079	7,812,182	1,628	706,004	18,946	6,659,816	36,946	22,602,289
2	火	696	862,933	3,987	5,181,056	40	62,640	6,154	6,670,982	513	209,170	10,916	3,919,740	22,306	16,906,521
3	水	休場日													
4	木	756	675,636	4,620	7,356,212	0	0	9,491	7,316,248	875	345,011	14,848	5,801,938	30,590	21,495,045
5	金	539	671,887	6,165	8,961,740	0	0	7,464	6,114,391	574	218,513	11,815	5,226,930	26,557	21,193,461
6	土	743	713,143	4,783	6,887,225	0	0	5,703	3,922,984	589	225,143	12,941	5,267,984	24,759	17,016,479
7	日	休場日													
8	月	685	916,025	6,251	7,063,440	0	0	7,759	5,466,996	887	407,965	16,160	5,608,271	31,742	19,462,697
9	火	460	475,019	4,439	6,618,669	0	0	7,655	6,739,925	709	254,018	10,022	3,541,697	23,285	17,629,328
10	水	休場日													
11	木	764	913,395	5,272	7,308,176	0	0	8,963	5,918,174	650	244,416	14,144	5,082,145	29,793	19,466,306
12	金	546	669,212	5,744	8,722,521	0	0	7,298	6,521,396	666	229,667	13,760	4,418,568	28,014	20,561,364
13	土	735	616,290	5,548	7,352,378	0	0	6,259	5,000,603	555	250,958	13,552	5,977,472	26,649	19,197,701
14	日	休場日													
15	月	541	515,791	5,423	6,020,657	0	0	9,104	6,165,073	860	411,445	22,763	5,486,626	38,691	18,599,592
16	火	498	479,982	3,805	4,958,070	0	0	8,128	7,322,465	747	267,814	15,671	4,185,668	28,849	17,213,999
17	水	休場日													
18	木	718	684,966	5,027	7,909,814	0	0	10,343	7,669,470	717	256,300	14,381	5,358,205	31,186	21,878,755
19	金	1,133	1,095,166	5,851	8,634,546	0	0	7,311	5,961,410	827	219,394	11,834	4,469,407	26,956	20,379,923
20	土	736	801,303	5,642	7,771,064	0	0	6,131	5,085,932	851	337,266	13,395	4,758,259	26,755	18,753,824
21	日	休場日													
22	月	567	508,601	5,625	6,660,092	0	0	11,017	6,927,047	959	478,508	17,184	6,270,423	35,352	20,844,671
23	火	829	653,291	4,748	4,923,500	0	0	8,280	6,300,888	775	294,349	11,698	4,815,623	26,330	16,987,651
24	水	休場日													
25	木	1,315	1,415,099	5,289	5,941,665	0	0	8,843	6,840,347	596	234,537	15,658	5,905,821	31,701	20,337,469
26	金	612	754,323	6,105	7,971,102	0	0	5,819	7,069,238	545	199,467	9,587	4,464,098	22,668	20,458,228
27	土	997	838,333	5,387	7,235,156	0	0	6,153	5,277,143	579	242,141	13,191	4,975,924	26,307	18,568,697
28	日	休場日													
29	月	444	484,929	5,701	6,884,447	0	0	6,758	4,851,482	690	351,171	17,914	6,402,665	31,507	18,974,694
30	火	833	1,131,559	4,931	8,065,456	0	0	5,224	4,696,656	562	209,410	8,870	3,310,400	20,420	17,413,481
合 計		15,741	16,676,487	116,042	155,051,669	40	62,640	169,936	135,651,032	16,354	6,592,667	309,250	111,907,680	627,363	425,942,175

種類別集荷方法別卸売数量・金額集計

単位 数量 = K g , 金額 = 円

No. 4

		鮮 魚				冷 凍 魚				加工水産物				卸売業者 岐阜丸魚株式会社	
		受 託		買 付		受 託		買 付		受 託		買 付		合 計	
日	曜日	数量	金額	数量	金額	数量	金額	数量	金額	数量	金額	数量	金額	数量	金額
1	月	363	95,375	4,756	4,144,943	0	0	4,082	6,420,035	547	131,761	15,409	5,365,793	25,157	16,157,907
2	火	423	109,998	3,387	3,512,031	0	0	4,710	4,039,326	396	104,814	14,808	4,981,713	23,724	12,747,882
3	水	休場日													
4	木	403	104,112	3,923	3,823,202	0	0	2,756	4,143,997	407	105,754	24,537	6,016,497	32,026	14,193,562
5	金	285	74,693	4,728	4,768,739	0	0	2,862	4,357,618	500	135,831	11,119	4,238,182	19,494	13,575,063
6	土	526	138,024	4,565	4,813,354	0	0	3,435	5,274,102	470	141,626	13,758	5,439,835	22,754	15,806,941
7	日	休場日													
8	月	336	88,214	4,505	4,214,808	0	0	2,659	3,623,716	292	97,011	12,850	4,320,519	20,642	12,344,268
9	火	339	90,774	4,036	3,867,945	0	0	3,521	4,593,553	589	164,710	13,667	4,191,638	22,152	12,908,620
10	水	休場日													
11	木	451	119,178	4,231	4,286,950	0	0	3,041	4,625,312	582	140,838	14,973	5,282,157	23,278	14,454,435
12	金	377	99,500	3,987	4,198,025	0	0	3,523	5,523,439	420	118,875	11,545	5,147,966	19,852	15,087,805
13	土	614	158,371	5,156	5,370,693	0	0	3,886	5,893,922	616	152,406	13,098	5,427,195	23,370	17,002,587
14	日	休場日													
15	月	367	95,051	4,499	3,874,044	0	0	7,957	9,213,288	398	125,443	18,627	4,662,467	31,848	17,970,293
16	火	364	94,727	3,644	3,699,247	0	0	3,211	3,544,563	448	131,108	13,215	4,613,538	20,882	12,083,183
17	水	休場日													
18	木	389	100,818	5,275	4,720,888	0	0	5,789	7,062,694	379	108,007	17,639	5,739,998	29,471	17,732,405
19	金	391	101,617	4,683	4,410,324	0	0	4,170	5,516,584	565	135,388	16,247	4,900,762	26,056	15,064,675
20	土	651	171,018	4,202	4,225,153	0	0	4,404	5,979,422	569	165,791	14,287	5,687,910	24,113	16,229,294
21	日	休場日													
22	月	387	101,887	4,599	4,035,366	0	0	3,873	4,607,535	558	147,346	11,597	4,588,093	21,014	13,480,227
23	火	443	118,465	4,492	4,219,679	0	0	3,910	5,503,517	477	134,838	12,617	4,815,591	21,939	14,792,090
24	水	休場日													
25	木	416	109,674	6,245	7,055,886	0	0	5,867	5,836,181	456	167,277	18,507	5,633,558	31,491	18,802,576
26	金	337	88,722	4,762	5,042,713	0	0	3,378	5,107,452	304	121,353	15,976	4,718,046	24,757	15,078,286
27	土	702	184,140	5,004	5,831,251	0	0	4,140	5,977,319	584	167,918	20,026	6,039,277	30,456	18,199,905
28	日	休場日													
29	月	384	101,142	4,240	5,564,744	0	0	4,044	4,226,853	489	122,202	14,466	4,550,476	23,623	14,565,417
30	火	441	118,033	4,355	5,637,715	0	0	2,960	4,096,339	462	110,122	8,916	4,044,976	17,134	14,007,185
合 計		9,389	2,463,533	99,274	101,317,700	0	0	88,178	115,166,767	10,508	2,930,419	327,884	110,406,187	535,233	332,284,606

種類別集荷方法別卸売数量・金額集計

単位 数量 = K g , 金額 = 円

No. 5

		鮮 魚				冷 凍 魚				加工水産物				卸売業者	
		受 託		買 付		受 託		買 付		受 託		買 付		株式会社岐阜魚介 岐阜丸魚株式会社	
日	曜日	数量	金額	数量	金額	数量	金額	数量	金額	数量	金額	数量	金額	数量	金額
1	月	957	894,979	10,455	10,769,626	0	0	14,161	14,232,217	2,175	837,765	34,355	12,025,609	62,103	38,760,196
2	火	1,119	972,931	7,374	8,693,087	40	62,640	10,864	10,710,308	909	313,984	25,724	8,901,453	46,030	29,654,403
3	水	休場日													
4	木	1,159	779,748	8,543	11,179,414	0	0	12,247	11,460,245	1,282	450,765	39,385	11,818,435	62,616	35,688,607
5	金	824	746,580	10,893	13,730,479	0	0	10,326	10,472,009	1,074	354,344	22,934	9,465,112	46,051	34,768,524
6	土	1,269	851,167	9,348	11,700,579	0	0	9,138	9,197,086	1,059	366,769	26,699	10,707,819	47,513	32,823,420
7	日	休場日													
8	月	1,021	1,004,239	10,756	11,278,248	0	0	10,418	9,090,712	1,179	504,976	29,010	9,928,790	52,384	31,806,965
9	火	799	565,793	8,475	10,486,614	0	0	11,176	11,333,478	1,298	418,728	23,689	7,733,335	45,437	30,537,948
10	水	休場日													
11	木	1,215	1,032,573	9,503	11,595,126	0	0	12,004	10,543,486	1,232	385,254	29,117	10,364,302	53,071	33,920,741
12	金	923	768,712	9,731	12,920,546	0	0	10,821	12,044,835	1,086	348,542	25,305	9,566,534	47,866	35,649,169
13	土	1,349	774,661	10,704	12,723,071	0	0	10,145	10,894,525	1,171	403,364	26,650	11,404,667	50,019	36,200,288
14	日	休場日													
15	月	908	610,842	9,922	9,894,701	0	0	17,061	15,378,361	1,258	536,888	41,390	10,149,093	70,539	36,569,885
16	火	862	574,709	7,449	8,657,317	0	0	11,339	10,867,028	1,195	398,922	28,886	8,799,206	49,731	29,297,182
17	水	休場日													
18	木	1,107	785,784	10,302	12,630,702	0	0	16,132	14,732,164	1,096	364,307	32,020	11,098,203	60,657	39,611,160
19	金	1,524	1,196,783	10,534	13,044,870	0	0	11,481	11,477,994	1,392	354,782	28,081	9,370,169	53,012	35,444,598
20	土	1,387	972,321	9,844	11,996,217	0	0	10,535	11,065,354	1,420	503,057	27,682	10,446,169	50,868	34,983,118
21	日	休場日													
22	月	954	610,488	10,224	10,695,458	0	0	14,890	11,534,582	1,517	625,854	28,781	10,858,516	56,366	34,324,898
23	火	1,272	771,756	9,240	9,143,179	0	0	12,190	11,804,405	1,252	429,187	24,315	9,631,214	48,269	31,779,741
24	水	休場日													
25	木	1,731	1,524,773	11,534	12,997,551	0	0	14,710	12,676,528	1,052	401,814	34,165	11,539,379	63,192	39,140,045
26	金	949	843,045	10,867	13,013,815	0	0	9,197	12,176,690	849	320,820	25,563	9,182,144	47,425	35,536,514
27	土	1,699	1,022,473	10,391	13,066,407	0	0	10,293	11,254,462	1,163	410,059	33,217	11,015,201	56,763	36,768,602
28	日	休場日													
29	月	828	586,071	9,941	12,449,191	0	0	10,802	9,078,335	1,179	473,373	32,380	10,953,141	55,130	33,540,111
30	火	1,274	1,249,592	9,286	13,703,171	0	0	8,184	8,792,995	1,024	319,532	17,786	7,355,376	37,554	31,420,666
合 計		25,130	19,140,020	215,316	256,369,369	40	62,640	258,114	250,817,799	26,862	9,523,086	637,134	222,313,867	1,162,596	758,226,781

集荷方法別卸売数量・金額

単位 数量 = K g , 金額 = 円

No. 6

会社名		岐果岐阜青果株式会社				岐阜中央青果株式会社				2 社 合 計				合 計	
		受 託		買 付		受 託		買 付		受 託		買 付			
日	曜日	数量	金額	数量	金額	数量	金額	数量	金額	数量	金額	数量	金額	数量	金額
1	月	209,488	52,967,141	211,494	36,782,610	184,418	63,717,004	221,271	45,435,406	393,906	116,684,145	432,765	82,218,016	826,671	198,902,161
2	火	148,477	34,176,356	163,147	28,668,126	168,274	47,638,692	233,024	44,280,365	316,751	81,815,048	396,171	72,948,491	712,922	154,763,539
3	水	休場日													
4	木	240,678	61,254,383	275,469	42,087,189	223,370	70,986,207	217,887	42,251,112	464,048	132,240,590	493,356	84,338,301	957,404	216,578,891
5	金	164,646	35,394,557	149,784	27,344,670	144,910	47,174,431	186,782	37,103,889	309,556	82,568,988	336,566	64,448,559	646,122	147,017,547
6	土	185,725	39,751,946	166,405	30,670,756	158,564	49,746,511	204,470	42,763,909	344,289	89,498,457	370,875	73,434,665	715,164	162,933,122
7	日	休場日													
8	月	207,569	54,577,916	151,140	30,154,747	220,737	68,067,136	318,792	57,818,627	428,306	122,645,052	469,932	87,973,374	898,238	210,618,426
9	火	163,162	36,935,317	144,692	30,594,969	164,230	50,018,123	245,454	48,176,522	327,392	86,953,440	390,146	78,771,491	717,538	165,724,931
10	水	休場日													
11	木	263,721	65,190,603	166,212	34,230,201	256,976	79,078,540	184,900	42,446,651	520,697	144,269,143	351,112	76,676,852	871,809	220,945,995
12	金	166,084	40,262,343	145,776	29,751,532	139,002	48,378,291	172,987	37,542,926	305,086	88,640,634	318,763	67,294,458	623,849	155,935,092
13	土	213,794	47,393,536	187,715	36,969,402	200,242	59,168,393	217,585	46,700,339	414,036	106,561,929	405,300	83,669,741	819,336	190,231,670
14	日	休場日													
15	月	224,772	52,958,744	142,349	30,560,337	238,659	70,026,007	200,705	45,714,427	463,431	122,984,751	343,054	76,274,764	806,485	199,259,515
16	火	184,956	39,173,151	131,306	28,151,072	160,079	48,863,144	182,427	38,950,764	345,035	88,036,295	313,733	67,101,836	658,768	155,138,131
17	水	休場日													
18	木	249,717	62,058,657	189,590	34,486,890	286,676	79,475,774	226,098	48,619,625	536,393	141,534,431	415,688	83,106,515	952,081	224,640,946
19	金	168,889	41,410,945	210,231	34,320,343	184,340	53,142,642	327,625	60,127,775	353,229	94,553,587	537,856	94,448,118	891,085	189,001,705
20	土	177,815	38,460,200	145,206	30,211,370	194,614	51,338,312	156,010	34,962,877	372,429	89,798,512	301,216	65,174,247	673,645	154,972,759
21	日	休場日													
22	月	236,362	56,573,640	176,045	33,276,523	242,877	68,529,878	206,224	45,051,900	479,239	125,103,518	382,269	78,328,423	861,508	203,431,941
23	火	216,282	41,180,272	122,814	25,515,005	212,936	53,895,990	134,818	30,494,522	429,218	95,076,262	257,632	56,009,527	686,850	151,085,789
24	水	休場日													
25	木	245,729	57,165,499	216,008	38,331,000	356,478	88,364,912	240,675	53,899,897	602,207	145,530,411	456,683	92,230,897	1,058,890	237,761,308
26	金	183,785	42,151,831	147,859	28,316,153	165,846	43,308,713	192,354	39,472,808	349,631	85,460,544	340,213	67,788,961	689,844	153,249,505
27	土	206,806	47,015,204	179,534	32,504,157	246,548	63,809,687	212,939	44,886,660	453,354	110,824,891	392,473	77,390,817	845,827	188,215,708
28	日	休場日													
29	月	231,111	55,904,825	176,598	32,867,491	347,191	79,348,883	190,863	41,532,217	578,302	135,253,708	367,461	74,399,708	945,763	209,653,416
30	火	159,960	33,512,441	136,527	26,214,456	222,126	52,429,897	216,692	43,071,578	382,086	85,942,338	353,219	69,286,034	735,305	155,228,372
合	計	4,449,528	1,035,469,507	3,735,901	702,008,999	4,719,093	1,336,507,167	4,690,582	971,304,796	9,168,621	2,371,976,674	8,426,483	1,673,313,795	17,595,104	4,045,290,469

集荷方法別卸売数量・金額

単位 数量 = K g , 金額 = 円

No. 6

会社名		株式会社岐阜魚介				岐阜丸魚株式会社				2 社 合 計				合 計	
		受 託		買 付		受 託		買 付		受 託		買 付			
日	曜日	数量	金額	数量	金額	数量	金額	数量	金額	数量	金額	数量	金額	数量	金額
1	月	2,222	1,505,608	34,724	21,096,681	910	227,136	24,247	15,930,771	3,132	1,732,744	58,971	37,027,452	62,103	38,760,196
2	火	1,249	1,134,743	21,057	15,771,778	819	214,812	22,905	12,533,070	2,068	1,349,555	43,962	28,304,848	46,030	29,654,403
3	水	休場日													
4	木	1,631	1,020,647	28,959	20,474,398	810	209,866	31,216	13,983,696	2,441	1,230,513	60,175	34,458,094	62,616	35,688,607
5	金	1,113	890,400	25,444	20,303,061	785	210,524	18,709	13,364,539	1,898	1,100,924	44,153	33,667,600	46,051	34,768,524
6	土	1,332	938,286	23,427	16,078,193	996	279,650	21,758	15,527,291	2,328	1,217,936	45,185	31,605,484	47,513	32,823,420
7	日	休場日													
8	月	1,572	1,323,990	30,170	18,138,707	628	185,225	20,014	12,159,043	2,200	1,509,215	50,184	30,297,750	52,384	31,806,965
9	火	1,169	729,037	22,116	16,900,291	928	255,484	21,224	12,653,136	2,097	984,521	43,340	29,553,427	45,437	30,537,948
10	水	休場日													
11	木	1,414	1,157,811	28,379	18,308,495	1,033	260,016	22,245	14,194,419	2,447	1,417,827	50,624	32,502,914	53,071	33,920,741
12	金	1,212	898,879	26,802	19,662,485	797	218,375	19,055	14,869,430	2,009	1,117,254	45,857	34,531,915	47,866	35,649,169
13	土	1,290	867,248	25,359	18,330,453	1,230	310,777	22,140	16,691,810	2,520	1,178,025	47,499	35,022,263	50,019	36,200,288
14	日	休場日													
15	月	1,401	927,236	37,290	17,672,356	765	220,494	31,083	17,749,799	2,166	1,147,730	68,373	35,422,155	70,539	36,569,885
16	火	1,245	747,796	27,604	16,466,203	812	225,835	20,070	11,857,348	2,057	973,631	47,674	28,323,551	49,731	29,297,182
17	水	休場日													
18	木	1,435	941,266	29,751	20,937,489	768	208,825	28,703	17,523,580	2,203	1,150,091	58,454	38,461,069	60,657	39,611,160
19	金	1,960	1,314,560	24,996	19,065,363	956	237,005	25,100	14,827,670	2,916	1,551,565	50,096	33,893,033	53,012	35,444,598
20	土	1,587	1,138,569	25,168	17,615,255	1,220	336,809	22,893	15,892,485	2,807	1,475,378	48,061	33,507,740	50,868	34,983,118
21	日	休場日													
22	月	1,526	987,109	33,826	19,857,562	945	249,233	20,069	13,230,994	2,471	1,236,342	53,895	33,088,556	56,366	34,324,898
23	火	1,604	947,640	24,726	16,040,011	920	253,303	21,019	14,538,787	2,524	1,200,943	45,745	30,578,798	48,269	31,779,741
24	水	休場日													
25	木	1,911	1,649,636	29,790	18,687,833	872	276,951	30,619	18,525,625	2,783	1,926,587	60,409	37,213,458	63,192	39,140,045
26	金	1,157	953,790	21,511	19,504,438	641	210,075	24,116	14,868,211	1,798	1,163,865	45,627	34,372,649	47,425	35,536,514
27	土	1,576	1,080,474	24,731	17,488,223	1,286	352,058	29,170	17,847,847	2,862	1,432,532	53,901	35,336,070	56,763	36,768,602
28	日	休場日													
29	月	1,134	836,100	30,373	18,138,594	873	223,344	22,750	14,342,073	2,007	1,059,444	53,123	32,480,667	55,130	33,540,111
30	火	1,395	1,340,969	19,025	16,072,512	903	228,155	16,231	13,779,030	2,298	1,569,124	35,256	29,851,542	37,554	31,420,666
合 計		32,135	23,331,794	595,228	402,610,381	19,897	5,393,952	515,336	326,890,654	52,032	28,725,746	1,110,564	729,501,035	1,162,596	758,226,781